জপানগী মখূৎতা পাঞ্জল ৩-৫দা মায়থীদুনা ইন্দিয়া ৩শুবগীদমক পাকিষ্টানগা শান্নরগনি

ধাকা, দিসেম্বর ২১ (এজেন্সী):

টোকিও ওলিম্পিক গেমসকী ব্রোঞ্জ মেদল ফংবা ঙমখ্রবা অদুগা এসিয়ন চেম্পিয়ন্স ট্রোফি হোক্কী টুর্নামেন্টকী হৌখিবা এদিসনগী চেম্পিয়ন ওইরিবাইন্দিয়া ঙসিধাকাদা শান্নখিবা অনীশুবা সেমীফাইনেল মেটচতা জপানগী মখূৎতা পাঞ্জল ৩-৫দা মায়থীবা নংদুনা অহুমশুবা পোজিসনগীদমক্তা অহানবা সেমীফাইনেলদা সাউথ কোরিয়াগী মখূৎতা মায়থীহৌরবা পাকিষ্টানগা লম্বা তৌনরগনি।

ঙসি শান্নখিবা ইন্দিয়া অমসুং জপানগী সেমীফাইনেল মেটচ অদুগী অহৌবা মিনটতা জপাননা চঙশিল্লকখিবায়াম্না খোঙজেলয়াঙবা এটেক অমদা পেনাল্টি স্ট্রোক ফংবদগী টিম অদুগী সোটা য়ামাদানা পাঞ্জল ওস্থোক্লগা ইন্দিয়াবু মাংজিল থাখি। থংনবা মিনটতা জপানগী মখা তাবা এটেক অমদা পেনাল্টি কোর্নর অমা ফংখি। খূদোংচাবা অদু টিম অদুগী রাইকিফুজিসিমানা পাঞ্জল ওস্থোক্তুনা অহানবা ক্বার্টর অদুদা জপাননা ইন্দিয়াবু পাঞ্জল ২-০দা মাংজিল থারগা লৈখি। অনীশুবা ক্বার্টরদা ইন্দিয়াগী মায়কৈদগী য়াম্না কন্না হোৎনরক্তুনা শান্নবগী ১৭শুবা মিনটতা দিলপ্রিট সিংহনা পাঞ্জল ১ ফিল্ড গোলগী মতেংনা চন্দুনা শোথরম্বা পাঞ্জল ২গী মনুংদা ১ হন্দোকপা হৌখি। অদুবু ক্বার্টর অদুগী লোইরমদাইদা জপানগী মায়কৈদগী চথরকপা এটেক অমা ইন্দিয়াগী শান্নরোয়শিংনা কাঙলোন ৱাংমা লান্না ঙাকথোক্লবা হোৎনরুবদা মেটচ অদুগী ওইনা অনীরকশুবা পেনাল্টি ষ্ট্রোক অদু ফংখি। জপানগী য়োসিকিকিরিসিটানা পাঞ্জল ওস্থোক্তুনা অহানবা হাফ লোইশিল্লকপদা ইন্দিয়াবু মখোয়না ৩-১দা হেন্দুনা লৈখি।

শান্নবগী অনীশুবা হাফ অদুগা ৩শুবা ক্বার্টর অদুদা ইন্দিয়াবু জপাননা হীরম অয়াম্বদা লাকচনা শান্নবা ঙমখি। মদুগী খূদোংচাবা অদু জপানগী কোসৈ কৱাবেনা ৩৫শুবা মিনটতা ফিল্ড গোল অমা চল্লগা ৪-১দা ইন্দিয়াবু মখা তানা মাংজিল থাখি। ক্বার্টর অদুগী লোইরমদাই ৪১শুবা মিনটতা জপানগী রোমা উকানা ফিল্ড গোল অমগা চল্লগা অহুমশুবা ক্বার্টর লোইশিল্লকপদা ইন্দিয়াবু য়াম্না হেনবা মওংদা ৫-১দা মাংজিল থাবা ঙমখি।

শান্নবগী লেমহৌরিবা ৪শুবা ক্বার্টর অদুদা ইন্দিয়ানা মখোয়গী অঙম্বা পাঙ্গল পুথোক্তুনা শান্নবা ঙমখি। মদুদা হর্মনপ্রিট সিংহনা ৫৩শুবা মিনটতা পেনাল্টি কোর্নর অমা পাঞ্জল ওস্থোক্তুনা ২-৫দা লৈখি। মখা তারকপদা টিম অদুগী অতোপ্পা শান্নরোয় হর্দিক সিংহনা ৫৯শুবা মিনটতা পেনাল্টি কোর্নর অমগী খূদোংচাবা অদু পাঞ্জল ওস্থোক্লগা ৩-৫দা লৈখি। শান্নবগী মতম লৈশিল্লক্তবনা ইন্দিয়ানা ফনা কন্না হোৎনরবসু পাঞ্জল ২ শোথরগা ৩-৫দা মায়থীদুনা জপান ফাইনেল য়ৌখি। অদুগা মায়থীরবা ইন্দিয়ানা সাউথ কোরিয়াগী মখূৎতা পাঞ্জল ৫-৬তা মায়থীখিবা পাকিষ্টানগা ৩শুবা পোজিসনগীদমক শান্নরগনি।

অহানবা ক্বার্টরদা সাউথ কোরিয়ানা পাঞ্জল ২-১দা পাকিষ্টানদগী হেনখি। সাউথ কোরিয়াগী মায়কৈদগী মেটচ অদুগী হেটট্রিক ফংখিবা জোংয়ুন জাংনা ক্বার্টর অদুদা পাঞ্জল ২ চনখি। পাকিষ্টানগী মায়কৈদগীনা কেপ্টেন উমর ভুটানা চনখিবনি। ২শুবা ক্বার্টরদা পাকিষ্টাননা পাঞ্জল ২ অদুগা কোরিয়ানা ২ চনখি। পাকিষ্টানগী মায়কৈদগী জুনের মঞ্জু অমসুং অর্প্পজনা পাঞ্জল অমমম্ চনখি। অদুগা কোরিয়াগী মায়কৈদগীনা জোংয়ুন জাং অমসুং জিহুন য়াংনা চনখবনি। অহুমশুবা ক্বার্টরদা কোরিয়াগী মায়কৈদগী জুনহু জিয়োংনা পাঞ্জল ১ চল্লগা অরোইবা ক্বার্টরদা পাকিষ্টানগী মুবাসর অলিনা পাঞ্জল ২ অদুগা কোরিয়াগী পাঞ্জল ১ চনখিবা অদুনা মেটচ অদু সাউথ কোরিয়ানা ৬-৫দা থোইখি।

নাকোনা নিশাবু পাঞ্জল ১-০দা থোইবা ঙমখ্রে

ইম্ফাল, দিসেম্বর ২১ (ঐচ এন এস):

ওল মণিপুর ফুটবোল এসোসিএসনগী মীৎয়েং মখাদা খুমুকচম জয়কিষননা স্পোন্সর তৌদুনা লম্লোং থোংখোঙদা লৈবা আর্টিফিসল ফুটবোল টর্ফ গ্রাউন্দদা পাঙথোকপা ১৪শুবা মণিপুর ষ্টেট লীগ ফুটবোল টুর্নামেন্ট ২০২১গী ঙসি শান্নখিবা টুর্নামেন্ট অসিগী ৩৯শুবা মেটচতা নাকো নম্বুল মপাননা নিশা থাংমৈবন্দবু পাঞ্জল ১-০দা থোইবা ঙমখ্রে।

মেটচ অদুগী শান্নবা হৌরকপা ইকুই কুইদ্রিঙৈ শুপ্লগী মিনট ৪ চঙশিল্লকপদা নাকোগী মায়কৈদগী ঙন্না পুশিনখিবা এটেক অমগী খূদোংচাবা ফংদুনা টিম অদুগী জর্সি নম্বর ১২ এস বসন্তনা অহানবা পাঞ্জল অদু চনবা ঙমখি। নিশাগী শান্নরোয়শিং মখোয়গী মথক্তা ঙন্না হাপচিল্লকখিবা পাঞ্জল অদু হন্দোক্লবা হোৎনবদা অৱাবা অমা ওইখি। মখোয়না খূদোংচাবা কয়া শেমগৎতুনা নাকোগী মায়কৈদা বোল কয়ারক হন্না পুশিনবা ঙম্লবসু পাঞ্জল ওস্থোকপগী তাঞ্জা অদু ফংদনা লৈখি। পাঞ্জল মাংজিল থাবা ঙম্লবা নাকোনা নিশাগী এটেকশিং অদুবু ঙাকথোক্লবা হোৎনবদা মখোয়গী ওইবা মখা তাবা পাঞ্জল চনবা য়াবগী এটেক শেম্নবগী মতম ইফং ফংদনা লৈরগা মেটচ অদুগী অহানবা হাফ লোইশিনখি। অনীশুবা হাফ হৌরকপদগী নাকল অনীগী মায়কৈদগী অহেনবা পাঞ্জল চন্নবা হোৎনরকপনি। নাকোনা মখোয়না ঙন্না চনখিবা পাঞ্জল অদু হেনগৎনবা হোৎনরকপনি। অমরোমদা, নিশাগী শান্নরোয়শিংনা ইক্কেলাইজর ফংননবা শান্নরকখি। অনীশুবা হাফকী অপীবা মিনট ৪৫ লোইশিল্লমদাই ফাওবদা স্কোরবোর্দতা লৈখিবা পাঞ্জল অদু হোংবা ঙমদনা মেটচ অদু নাকোনা নিশাবু পাঞ্জল ১-০দা মায়থীবা পীখি।

ঙসি শান্নখিবা অতোপ্পা মেটচ অমদা এ এফ সী থৌবালনা য়ু কে বি চুড়াচান্দপুরবু পাঞ্জল ৪-২দা থোইখ্রে। অহানবা হাফতা টিম অনীমক পাঞ্জল অমমম্ চন্নখি। ১২শুবা মিনটতা এ এফ সীগী মায়কৈদগী সহিদুর রহমননা চনখিবনি। অদুগা য়ু কে বিগীনা লমথালালনা চনখি। অনীশুবা হাফকী হৌরকপদা এ এফ সীগী মায়কৈদগী এম ওকেননা ৫৩শুবা মিনটতা পাঞ্জল ১ হাপচিনখ্রবা মতুং মখা তারকপা এটেক অমদা টিম অদুমক্কী সহিদুর রহমননা ৭১শুবা মিনটতা পাঞ্জল ১গা চনবা ঙমখি। শান্নবা লোইগদবা মিনট ৫ ৱাৎলিঙৈদা এ এফ সীগী মায়কৈদগী জিট কুমারনা পাঞ্জল ১গা চল্লগা ৮৯শুবা মিনটতা য়ু কে বিগী পাওলেনলালনা পাঞ্জল ১ হন্দোক্লগা ৪-২দা এ এফ সী মায় পাকখি।

ৱাই সী সী আই সীনা এম এল ঐচ এবু পাঞ্জল ৪-১দা মায়থীবা পীখ্রে

ইম্ফাল, দিসেম্বর ২১ (ঐচ এন এস):

মণিপুর হোক্কী অমসুং হোক্কী য়ুনিট ইম্ফাল ৱেষ্টনা খূৎশন্নরগা তৌবুংখোক ৱেলফ্যেরক্লবনা ক্লব অসিগী শান্নবুংদা পাঙথোকপা অহানবা ষ্টেট লেভেল লেট অকোইজম ইবোচা (নুপামচা) মেমোরিয়ল অন্দর ১৪ বোইজ এন্দ গর্লস হোক্কী টুর্নামেন্ট ২০২১গী ঙসি শান্নখিবা পুল বিগী মেটচ অমদা ৱাই সী সী আই সী কোম্বা অহল্লুপনা এম এল ঐচ এ ময়াইলম্বীবু পাঞ্জল ৪-১দা মায়থীবা পীখ্রে।

মেটচ অদুগী অহানবা পাঞ্জল অদু ৱাই সী সী আই সীগী এল লৈশেম্বনা ১৯শুবা মিনটতা চনখিবনি। মদুগী মতুং এম এল ঐচ এগী মায়কৈদগী অথুবা মতমদা ইক্কেলাইজর অদু টিম অদুগী পি মাইকেলনা ২৩শুবা মিনটতা চনখি। মখা তারকপদা ৱাই সী সী আই সীগী এম শেরসনানা পাঞ্জল অমা ২৬শুবা মিনটতা চল্লবা মতুং ৩৩শুবা মিনটতা টিম অদুমক্কী এম কেনেদিনা চনখিবনি। অদুগা এম এল ঐচ এ ময়াই লম্বীগী মায়কৈদগী পাঞ্জল ২ শোথখিবা অদু হন্দোক্লবা হোৎনরিঙৈ শান্নবগী লোইশিল্লকপদা মেটচ অদুগী অহানবা পাঞ্জল চনখিবা ৱাই সী সী আই সীগী এল লৈশেম্বনা পাঞ্জল ১গা চল্লগা মেটচ অদু মখোয়না ৪-১দা থোইখি।

নুপামচাগী ঙসি অয়ুক অঙনবদা শান্নখিবা পুল এগী অহানবা মেটচতা কে ঐচ এস সী খোংমন হোক্কী একাদেমিনা টুর্নামেন্ট অসিগী য়ুম্বু তৌবুংখোক ৱেলফ্যেরক্লব পু পাঞ্জল ৬-০দা থোইখি। কে ঐচ এস সীগী মায়কৈদগী মেটচ অদুগী হৌবদগী লোইবা ফাওবা য়াম্না অহেনবা মওংদা শান্নবা ঙমদুনা টি দল্লিয়ু সীগী শান্নরোয়শিংবু মখোয়না খূদুম চন্দুনা মায়থীবা পীবা ঙমখি।

ঙসি শান্নবা নুপীগী মেটচ অমদা য়ুম্বু ক্লব টি দল্লিয়ু সীনা আইদিএল ক্লব তেরাবু পাঞ্জল ৩-১দা থোইবা ঙমখি। অহানবা অমদি অনীশুবা ক্বার্টর পাঞ্জল অমত্তা চন্নবা ঙমদনা মেটচকী অহানবা হাফ অদু ০-০দা লৈখি। অনীশুবা ক্বার্টরদা তৌবুংখোক ৱেলফ্যেরক্লবকী কে সুমিলানা অহুমশুবা ক্বার্টরদা পাঞ্জল ২ চনবা ঙমখি। অহুমশুবা ক্বার্টর অদুদা আইদিএল ক্লবকী মায়কৈদগী এন দাইনানা পাঞ্জল ১ হন্দোকপা ঙমখ্রবসু টি দল্লিয়ু সীগী মায়কৈদগী অহানবা পাঞ্জল ২ চনখ্রবা কে সুমিলানা শান্নবগী লোইরমদাইদা পাঞ্জল ১গা চল্লগা হেটট্রিক ফংদুনা মখোয়না আইদিএল ক্লবপু ৩-১দা থোইখি।

নুপীমচাগী ওইনা পূন্না টিম ৫না লম্বা তৌনবনি। অদুগা নুপামচাগীদনা টিম ৮না গ্রুপ অনী থোক্লা লম্বা তৌনরি।

ঙসি শান্নবা নুপীগী অনীশুবা মেটচতা মৈরা বাশিখোংনা এস ৱাই য়ু সী উচেক্কোনবু য়াম্না হেনবা মওংদা পাঞ্জল ৬-০দা মায়থীবা পীখি। মেটচকী অহানবা পাঞ্জল অদু মৈরাগী মায়কৈদগী এন কমলানা ১২শুবা মিনটতা চনবা ঙমখি। থংনবা মিনটতা টিম অদুগী কেপ্টেন কে পুরিমানা চনখিবনি। লোয়ননা এস ৱাই য়ু সীগী মায়কৈদগী পাঞ্জল হন্দোকপা ঙমদ্রিঙৈ মৈরাগী দল্লিয়ু জেনিতানা ২০শুবা মিনটতা পাঞ্জল ১গা হাপচিনখি। মখা তারকপদা টিম অদুমক্কী মায়কৈদগী এন আশাকিরননা ২২শুবা মিনটতা পাঞ্জল ১গা হাপচিল্লগা শান্নবগী ২৮শুবা মিনটতা জেনিতানা পাঞ্জল ১গা চনবা ঙমখি। শান্নবগী ৩০শুবা মিনটতা মৈরাগী থাজ ওক্রমনা পাঞ্জল ১ চন্দুনা ৬-০দা মখোয়না এস ৱাই য়ু সীবু হেন্দুনা লৈখিবা অদুনা মেটচ অদুগী অরোইবা স্কোর ওইখি।

নুপাগী গ্রুপ এগী মেটচ অমদা হোক্কী য়ুনিয়ন লাইরিক য়েংবম লৈকাইনা সোসল য়ুঠ য়ুনাইটেদ ক্লব (এস ৱাই য়ু সী) উচেক্কোন খুনৌবু পাঞ্জল ৩-০দা থোইবা ঙমখি।

মেটচকী ৬শুবা মিনটতা হোক্কী য়ুনিয়নগী মায়কৈদগী এম মনিমতুমনা অহানবা পাঞ্জল অদু চনখি। মদুগী মতুং মখা তারকপা ২৫শুবা মিনটতা মনিমতুমনা অমুক্কা ফংখিবা খূদোংচাবা অমা পাঞ্জল ওস্থোক্তুনা ২-০দা হেন্দুনা লৈখি। মহাক্কী পাঞ্জল অদুগী মতুং ১৪শুবা মিনটতা টিম অদুমক্কী শান্নরোয় বিশালনা ৩শুবা পাঞ্জল অদু চল্লগা মেটচ অদু মখোয়না ৩-০দা মায় পাকপা ঙমখি।

এল ৱাই য়ু সী (বি)না সিনিয়র মেন্স কবাদ্দি চেম্পিয়ন ওইখ্রে

ইম্ফাল, দিসেম্বর ২১ (ঐচ এন এস):

মণিপুর ষ্টেট কবাদ্দি এসোসিএসননগী মীৎয়েং মখাদা পাঙথোকপা ৬৮শুবা ষ্টেট সিনিয়র মেন এন্দ ৱিমেন কবাদ্দি চেম্পিয়নশিপ ২০২১গী ঙসি ৪নিশুবা অমদি অরোইবা নুমীৎতা শান্নখিবা ফাইনেল মেটচতা এল ৱাই য়ু সী (বি)না এল ৱাই য়ু সী (এ)বু পোইন্ট ৪৪-৩২দা মায়থীবা পীদুনা নুপাগী চেম্পিয়ন ওইবা ঙমখ্রে।

ঙসি শান্নখিবা নুপাগী অহানবা সেমীফাইনেল মেটচতা এল ৱাই য়ু সী (বি)না দল্লিয়ু এস দল্লিয়ু সীবু য়াম্না নক্লবা লম্বা অমদা শুপ্লগী পোইন্ট ৮ খেন্নরগা ৫৯-৫১দা থোইরগা ফাইনেল য়ৌরকপনি। অনীশুবা সেমীফাইনেল মেটচতা এল ৱাই য়ু সী (এ)না এম পি এস সীবু পোইন্ট ৪১-২৬তা থোইদুনা ফাইনেলগীদমক শেম শাখি। সেমীফাইনেল মেটচ অনী লোইশিনখ্রবা মতুং ঙসি অরোইবা নুমীৎতা নুপাগী ফাইনেল মেটচ অদুসু শান্নখি। মদুদা এল ৱাই য়ু সী (বি)না এল ৱাই য়ু সী (এ)বু পোইন্ট ৪৪-৩২দা মায়থীবা পীরগা টুর্নামেন্ট অসিগী সিনিয়র মেন্সকী টাইটল লৌখি।

টুর্নামেন্ট অসিগী ওইনা নুপীগী খ্বাইদগী ফজবা শান্নরোয়গী মনা অদু এল ৱাই য়ু সীগী জর্সি নম্বর ১১ তনুনা ফংখি। লোয়ননা নুপাগী খ্বাইদগী ফজবা শান্নরোয়গী মিংথোল অদুনা এল ৱাই য়ু সী (বি)গী জর্সি নম্বর ৭৫ অভিজিৎ দাগরনা ফংখি। লোয়ননা মণিপুর ষ্টেট কবাদ্দি এসোসিএসননা মোষ্ট প্রোমিজিং য়ং ষ্টেট প্লেয়রগী মনা অনী পীবদা অহানবা অদুনা এম য়ু সীগী জর্সি নম্বর ১৭ এস ঙানবা মীতৈ অমসুং দল্লিয়ু এস দল্লিয়ু সীগী জর্সি নম্বর ৭ এম মেনসননি হায়না এসোসিএসন অসিগী মায়কৈদগী টুর্নামেন্ট অসিগী টেক্নিকেল কম্মিটিগী কনভিনর টি ঐচ মোতিলালনা পীরকপা চেরোল অমনা খঙহল্লক্লি।

দি জি পি পি দোঙেলবু থাগৎপগী থৌরম পাঙথোকখ্রে

ইম্ফাল, দিসেম্বর ২১ (ঐচ এন এস):

মণিপুর এমেচর বোক্সিং এসোসিএসননা শীন্দুনা ঙসি অয়ুক খুমন লম্পাক্তা লৈবা বোক্সিং এরেনাদা এসোসিএসন অসিগী পেট্রোন মেম্বর ওইরিবা পি দোঙেল (আই পি এস)না মণিপুরগী দিরেক্টর জেনরেল ওফ পুলিসকী ফম পায়রকপদা থাগৎপা ফোঙদোকপা ওইনা ঙসি মহাকপু তরাম্না ওকপগী থৌরম অমা পাঙথোকখ্রে।

ঙসি দি জি পি, পি দোঙেলবু ওকপগী থৌরম অদুদা তোঙান-তোঙানবা লূপশিংগী মায়কৈদগী খূদোলপোৎ কয়া শিন্নখি। মদুগী মনুংদা ময়াং ইম্ফালগী সরিতা রিজনেল বোক্সিং একাদেমি, বিষ্ণুপুর দিষ্ট্রিক্ট এমেচর বোক্সিং এসোসিএসন, ইম্ফাল ৱেষ্ট দিষ্ট্রিক্ট এমেচর বোক্সিং এসোসিএসন অমসুং পুহিংখুন বোক্সিং উরিপোক য়াওখি।

মণিপুরনা সিক্কিমবু রন ২৫০ হেন্দুনা মাংজিল থারি

ভুবনেশ্বর, দিসেম্বর ২১ (এজেন্সী):

ওরিষ্যাগী ভুবনেশ্বরদা লৈবা বিকাশ ক্রিকেট গ্রাউন্দদা চথরিবা নুপাগী চহী ১৯ মখাগী কুশ বিহার ট্রোফি ২০২১-২২গী ওইনা ঙসি মণিপুর অমসুং সিক্কিমগা শান্নবা মেটচকী নীনি শুবা নুমীৎতা মণিপুরনা রন ২৫০ হেন্দুনা মাংজিল থারি।

মেটচ অদুগী টোস মণিপুরনা ঙমদুনা বেটিং হান্না তৌরকপদা ৱিকেট ৮ তুরগা অহানবা ইন্নিংস অদুদা রন ৩২৭ লৌবা ঙমখি। মণিপুরগী মায়কৈদগী কেপ্টেন জেটিন ফৈরোইজমনা য়াম্না ফজবা মওংদা বোল ১১৭তা রন ১২৭ লৌদুনা ইন্নিংস অদুগী খ্বাইদগী ফজবা পর্ফোর্মেন্স অদু উৎপা ঙমখি। অতোপ্পা বেটসমেন সুরেশনা বোল ১৪৮দা রন ৯০ লৌদুনা মণিপুরগী অপূনবা স্কোর অদুদা চাওনা মতেং পাংখি। লোয়ননা আর কে হেরাচন্দ্রসু বোল ১৪১দা রন ৫৫ লৌবা ঙমখি। বিবেকানন্দ অমসুং মংলেম্বা মথংশিংনা রন ২২ অমসুং ১৯ লৌখি। সিক্কিমগী মায়কৈদগী বোলর অনকুরনা মণিপুরগী বেটসমেন ৩ আউট তাহক দুনা খ্বাইদগী ফজখি। অদুগা কেপ্টেন তরুন শর্ম্মনা ৱিকেট ২ লৌবা ঙমখি। মণিপুরগী অপূনবা স্কোর ৩২৭ অদুগী পাউখুমদা সিক্কিমনা মখোয়গী অহানবা ইন্নিংস শান্নরকপদা রন ১৮৭ লৌরগা বেটসমেন ১০মক আউট ওইখি। টিম অদুগী মায়কৈদগী মহমদ অরিফনা রন ৫৫ লৌদুনা খ্বাইদগী য়াম্না স্কোর ওইখি। অরুননা রন ৪০, অভিসেকনা রন ৩১ অমদি অনকুরনা রন ১৮ লৌখি। মণিপুরগী বোলর অমদি কেপ্টেনসু ওইরিবা জোটিন অমদি জয়রাজনা সিক্কিমগী বেটসমেন ৪/৪ আউট তাহনখি। নীনি শুবা নুমীৎতা মণিপুরগী অনীশুবা ইন্নিংস অদু ৱিকেট ১ তুরগা রন ৮১ লৌদুনা পূন্না রন ২৫০ হেন্দুনা লৈরি।

মণিপুরনা ফর্ষ্ট রন্নর্স অপ তাখ্রে

ইম্ফাল, দিসেম্বর ২১ (ঐচ এন এস):

ওল মণিপুর মুএথাই লভর্স এন্দ প্লেয়র্স ওর্গনাইজেসননা শীন্দুনা খুমন লম্পাক বোক্সিং এরেনাদা থা অসিগী ১৬তগী ১৯ ফাওবা পাঙথোকখিবা য়ুনাইটেদ মুএথাই এসোসিএসন ইন্দিয়াগী সিনিয়র নেসনল মুএথাই চেম্পিয়নশিপ ২০২১দা মণিপুরগী টিমনা গোল্ড ৮, সিলভর অমসুং ব্রোঞ্জ অমমম্ ফংলগা ফর্ষ্ট রন্নর্স অপ তাখ্রে। লোয়ননা অসামনা গোল্ড ১০, সিলভর ১০ অমদি ব্রোঞ্জ ১৩ ফংলগা টিম চেম্পিয়ন ওইখি।

মণিপুরগী মায়কৈদগী গোল্ড মেদল লৌখ্রবা শান্নরোয়শিং অদুদি য়ুঠ বোইজকীদা দায়ল বারেমরোন, সগোলশেম মোরাম্বা অমসুং থোঙাম নিও মৈতৈনি। নুপীগীদা খুন্দ্রাকপম লনচেনবী চনু, ঙাঙোম রামেশ্বরী, ব্রহ্মচারিময়ুম তম্ফাসনা, নিংথৌজম সিমা অমসুং ৱাংখেম রিওনা চনুনি। সিলভর লৌখিবা অদু নুপামচাগীদা কোন্নম দেনি অদুগা ব্রোঞ্জ ফংখিবা অদুনা নুপামচাগী কাঙলূপ্তা কাংজাম্বা লাইশ্রমনি।

অরাশ অমদি অস্লান তরাম্না ওকখ্রে

ইম্ফাল, দিসেম্বর ২১ (ঐচ এন এস):

সাউথ বেঙ্গলোরদা থা অসিগী ১৫দগীনা ১৯ ফাওবা পাঙথোকখিবা ২২শুবা এম টি আই (আর) সিনিয়র, জুনিয়র অমসুং সব-জুনিয়র নেসনল এমেচর মুইএথাই চেম্পিয়নশিপ ২০২১দা গোল্ড মেদল ফংলকখ্রবা এম দি অরাশ খান অমসুং সব-জুনিয়র গ্রুপতা শরুক য়াখিবা এম দি য়ুমখাইবম অস্লানবু তরাম্না ওকপগী থৌরম অমা ঙসি বিষ্ণুপুর ৱার্দ নম্বর ২দা লৈবা কম্যুনিটি হোলদা পাঙথোকখ্রে।

এম ৱাই সী বিষ্ণুপুরনা শীন্দুনা পাঙথোকখিবা ওকপগী থৌরম অদুদা বি জে পিগী ইন্টেন্দিং কেন্দিদেট ওইরিবা নিংথৌজম জয়কুমারনা চীফ গেষ্ট ওইখি। মমাংদা বি এম সীগী চ্যেরপর্সন ওইরম্বা এম দি অজিজুর রহমননা থৌরম অদুগী প্রসিদেন্ট ওইখি। এম ৱাই সী বিষ্ণুপুরগী প্রসিদেন্ট ওইরিবা লোয়ননা এম পি সী সীগী সেক্রেটরিসু ওইরিবা শাহ নৱাজ খান, ৱার্দ মেম্বর এম দি খোমৈ অমসুং এম দি হুসেননা গেষ্ট ওফ ওনর ওইনা শরুক য়াখি।

জি এস ৱাই সী মায় পাকখ্রে

ইম্ফাল, দিসেম্বর ২১ (ঐচ এন এস):

খুপতন প্লে গ্রাউন্দদা অস্ফাগী মীৎয়েং মখাদা ববিনা হেল্থ ক্যের এন্দ হোস্পিটেলিটি প্রাইভেট লিমিটেদনা স্পোন্সর তৌদুনা পাঙথোকপা ২৫শুবা থাংজম বিরচন্দ্র মাইপাকপী মেমোরিয়ল ৱিন্নর্স কপ ২০২১-২২গী ঙসি শান্নখিবা মেটচ অমদা জি এস ৱাই সীনা জেদ এল ৱাই সীবু পাঞ্জল ৩-২দা থোইখ্রে।

জি এস ৱাই সীগী মায়কৈদগী পাঞ্জল চনখিবশিং অদুদি লেটমিনথাং (মিনট ২৭), জুংমিনলেন (মিনট ৩৯) অমসুং ৱিলিয়ম (মিনট ৮২) নি। অদুগা জেদ এল ৱাই সীগী মায়কৈদগী পাঞ্জল চনখিবশিং অদুনা সিয়ামমিনথাং (মিনট ৪৫) অমসুং থাংমিনলুং (মিনট ৮৬)নি।

শান্নরোয়শিং থাগৎপা ফোঙদোকখ্রে

ইম্ফাল, দিসেম্বর ২১ (ঐচ এন এস):

চহী অসিগী নভেম্বর ২১দগী ২৫ ফাওবা নেপালগী পোখরাদা পাঙথোকখিবা এস বি কে এফ ইন্টরনেসনল বেল্ট রেষ্টলিং চেম্পিয়নশিপতা ইন্দিয়াগী মহুৎ শিন্দুনা শরুক য়াখিবা মণিপুর পুলিস স্পোর্টিং ক্লবকী শান্নরোয়শিংবু ক্লব অসিগী মায়কৈদগী থাগৎপা ফোঙদোরক্লি।

চেম্পিয়নশিপ অদুদা গোল্ড মেদল ফংখ্রবা শান্নরোয়শিং অদুদি টি রোমেন (কেজি ৮০), এন হেলেন্দ্রো (কেজি ৬০), সিলভর ফংখ্রবশিং অদুনা এন বিশেশ্বর (কেজি ৬৫), এন শান্তিকুমার (কেজি ৭০) অমসুং কে ঐচ চাওবা (কেজি ৮৫)নি। লোয়ননা ব্রোঞ্জ ফংখিবশিং অদুনা কে ঐচ বোবি (কেজি ৬৫) অমসুং কে রিশিকান্ত (কেজি ৭০)নি।

ঙসি এম পি এস সীগী মায়কৈদগী থাদোরকপা চেরোল অদুনা মখা তারদুনা ক্লব অসিগী শান্নরোয়শিংবু থাগৎপগা লোয়ননা তুংদা অহেনবা মিংচৎ কয়া পুরকপা ওইরসনু হায়না ফোঙদোকখি।

মণিপুরগী জুনিয়র ফেন্সরশিং সোনিপটকীদমক খোঙশানখ্রে

ইম্ফাল, দিসেম্বর ২১ (ঐচ এন এস):

থা অসিগী ২৫দগী ২৮ ফাওবা হরয়ানাগী সোনিপট সিটিদা পাঙথোক্কদবা ২৯শুবা জুনিয়র নেসনল ফেন্সিং চেম্পিয়নশিপতা শরুক য়ারুগদবা মণিপুরগী নুপামচা অমসুং নুপীমচাগী শান্নরোয়শিংগা লোয়ননা ওফিসল ৩ ঙসি ইম্ফাল থাদোকখ্রে।

জুনিয়র টিমদা শরুক য়াগদৌরিবা মণিপুরগী শান্নরোয়শিং অদুদি নুপামচাগী ফোইলদা সাই আর সীদগী কে অভিনাশ অমসুং এস হেমাশ, এস দল্লিয়ু সীগী সী ঐচ রোনেল অমসুং কে ঐচ এফ এগী য়াইফবনি। নুপীমচাগী ফোইলদা সাই আর সীদগী খুশবুরানী অমসুং সোনিয়া, কে ঐচ এফ এদগী মোনা অমদি এস এদগী দয়ারানীনি।

ইপিদা নুপামচাগী ওইনা অমর্জিৎ, টি ঐচ দিঙ্কিরাজ, কে কানে অমসুং য়োহেনবনি। নুপীগী ইপিদা এস নেলসিরোজ, অঞ্জলিকা, চিংলেম্বী অমসুং ওসিনি। লোয়ননা নুপামচাগী সেভরদা গিবসন, থোইনাও, মেক্সি অমদি দিনকাসনি। অদুগা নুপীগী সেভরদা অবি, অম্বিকা, মুরুগা অমসুং বেবিনি।

কাংজৈবুং শেম্নবা থবক হৌখ্রে

ইম্ফাল, দিসেম্বর ২১ (ঐচ এন এস):

লম্ফেলদা লৈবা মণিপুর হোর্স রাইদিং এন্দ পোলো এসোসিএসনদা লৈঙাক্লা পীবা মফমদা অচৌবা কাংজৈবুং অমা শেম্নবা থবক পায়খৎপা হৌখ্রে।

একর ৩০ রোম চাওবা মফম অসিদা ইন্টরনেসনল পোলো শান্নবা য়াবা ষ্টেন্দর্দ পোলো গ্রাউন্দ অমা শেমগৎনবা থবক ঙরাংদগী হৌখিবনি হায়না মণিপুর হোর্স রাইদিং এন্দ পোলো এসোসিএসনগী ভাইস প্রসিদেন্টনা পীরকপা চেরোল অমনা খঙহল্লক্লি।

ঙসি পাঙথোকখিবা পোলোগ্রাউন্দ শেমগৎপগী থবক অদুদা মণিপুরদা লৈবা পোলো ক্লবকী মেম্বরশিং অমদি শগোল কাংজৈরোয় নুপামচা অমদি নুপীমচা কয়ানা শরুক য়াখি। এসোসিএসন অসিনা অনৌবা কাংজৈবুং অমা শেমগৎপা অমদি মদুগী অকোয়বদা শগোলশিংগী শজিক চাফম থমগদৌরিবা লম অসি শেমগৎপদা মীয়াম্না মতেং পাংবীনবা এসোসিএসন অসিনা পূক্লিং চিংশিল্লক্লি।

সীসীপুর দি এস এগী মেম্বর খনখ্রে

ইম্ফাল, দিসেম্বর ২১ (ঐচ এন এস):

চুড়াচান্দপুর দিষ্ট্রিক্ট স্পোর্টস এসোসিএসনগী ওইনা নৌনা থৌ পুগদবা মেম্বরশিং ওল মণিপুর ফুটবোল এসোসিএসনগী কম্পিটিসন দিরেক্টর ওইরিবা ঐচ মেঘচন্দ্রনা প্রিসাইদিং ওফিসর অদুগা এসোসিএসন অসিমক্কী এগজিক্যুটিভ কম্মিটিগী মেম্বর ওইরিবা টি ঐচ জিতেন মীতৈনা ওবজর্ভর ওইরগা ঙসি চুড়াচান্দপুরদা মীখল পাঙথোক্তুনা মেম্বর ৬ খনখ্রে। প্রসিদেন্টদা লালবুলিয়ন, ভাইস প্রসিদেন্ট মরিদা কমজাথাং হাওকিপ, লমলালমুৱাং ভাইফৈ, এলভিস সংলিয়ান তোম্সিং অমসুং গিনসুৱানলাল জৌনি। অদুগা ট্রেজররদা দি মুৱান নেসিলনি।

ꯄꯥꯡꯁꯤꯡ ꯂꯣꯡ

PENSION LOAN

- Manipur গী State অমসুং Central Pensioner শিংগী ওইনা Pension Loan পীজরি।
- থাগী ওইনা 1.5%, 2%, 2.5% অমসুং 2.85% p/m গী খূদোংচাবা পীজগনি।
- Loan লৌবিবা লাকপদা Pension Book, Passbook, Cheque Book অমসুং A.T.M. লোয়নবীগদবনি।

Please Contact : M.M. Singh
L.G. Motors Building, Khagempalli, Imphal
Mobile No. 9774041523

HL-B/7200/7/10-2/12

HUEIYEN LANPAO DAILY CHESS PUZZLE

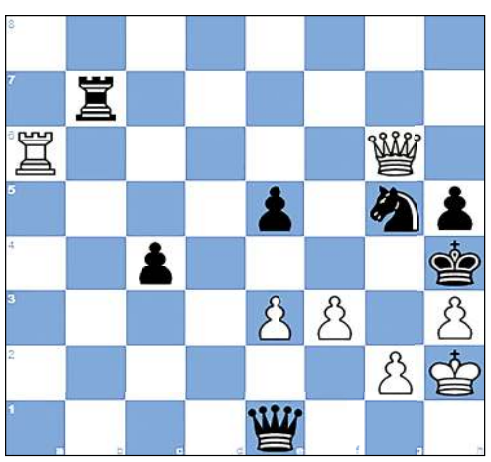

PUZZLE NO. 325

Pytlakowski, Andrzej - Bratoszewski, Jerzy
POL-ch Wroclaw (7), 1955

1.d4 Nf6 2.c4 e6 3.Nc3 d5 4.cxd5 exd5 5.Bg5 c6
6.e3 Be7 7.Bd3 Bg4 8.Qc2 Bh5 9.Nge2 Bg6 10.O-O O-O
11.Ng3 Na6 12.a3 Bxd3 13.Qxd3 Ng4 14.Bxe7 Qxe7 15.b4 Nc7
16.a4 g6 17.b5 h5 18.bxc6 bxc6 19.h3 Nf6 20.Rfc1 Ne6
21.a5 c5 22.dxc5 Qxc5 23.Nb5 Qe7 24.Ne2 Rfc8 25.Ned4 Nc5
26.Qa3 a6 27.Nc3 Kf8 28.Na4 Nxa4 29.