শান্নবা পামজবা নহাশিংবু মমা-মপাশিংনা ফাজিন্দুনা নম্ফুদা লাইরিক্তা ওইনা মায় ওনশিনহন্নবা হোৎনরিবা অসি তৌবীরোইদবনি : পুখ্রম্বম রোনেলদ্রো মৈতৈ

অলকা থোকচোম

ইম্ফাল, এপ্রিল ২২ (ঐচ এন এস): হৌগৎলক্লিবা শান্নবা পামজবা নহাশিংনা শান্নবা হোৎনরকপদা মমা-মপা ওইবশিংনা মখোয়বু ফাজিন্দুনা লাইরিক্তা ওইনা নম্ফুদা মায় ওনশিনহন্নবা হোৎনরিবা অসি অফবা খোঙথাং অমা ওইদে হায়না লৌই। মরমদি শান্নবা হায়বসি হকচাং শাজেল মখল অমা ওইবতা নৎতনা শান্নবনা হৌজিক্তি ইশাগী করিয়র শেম্বসু ঙম্লে। মসিগী মথক্তা শান্নবগা লাইরিক্তা অদুম্মক পূন্না চৎমিন্নবা য়াই। মতমগী শীন্দোক-শীঞ্জিন হৈরগা লোইরে হায়না টাইক্কোন্দে দাগী শান্নরোয় পুখ্রম্বম রোনেলদ্রো মৈতৈনা ফোঙদোরক্লি।

পাউচে অসিদা মহাক্না ফোঙদোরকখিবগী মতুংইন্না মণিপুরদা ১৯৭০-৮০গী মতম অদুবাইদা চাইনিজ মার্সিএল আর্টস হায়বদি কুংফু, ৱুশু, টাইক্কোন্দে দানচিংবা মশান্নশিং অসি পাম্না শান্নবা হৌরকখি। কুমজা ১৯৮৭ মহাক মশানা ক্লাস সিক্স কারিঙৈদা টাইক্কোন্দোগী ওজা রাজমোহোন থৌনাওজমগী মখাদা শান্নবা হৌরকখি। খোরিফাবা নম্লোল চীংদা অতোপ্পশিংনা শান্নবা তম্বা উবদা মহাকসু য়াম্না শান্ননিংনা য়েংলম্মী। মদুদা ওজা অদুনা নঙবু শান্ননিংব্রা হংবদসু মহাক্না শান্ননিংই, শান্নবা অমুক্তা য়াওজগে হায়দুনা মখোঙ পায়রগা খুরুমখি। ওজানা নহাকসু য়াওনিংলবদি ইমা-বাবাদগী অয়াবা লৌরগা নিংথৌকাবা নুমিৎতগী লাকও হায়বদগী মহাক হরাউনা ময়ূমদা হল্লকখি। মপাবুংদা হায়রুবা মতমদদি মতমদুদা শান্নরোয়শিং লৈঙাক্না য়েংশিনবীদবনা মরম ওইরগা শান্নরোয় অয়াম্বা কান্নফম খঙদনা লৈবা ঙাক্তনি। মরম অদুনা মহাক্কী ৱাফম অদু অহানবদদি য়াখিদে। অদুবু শান্ননিংবনা হেনখিবদগী মহাক শান্নবা তম্বা চৎপা হৌখিবনি। মতমদুদা খুমন লম্পাক্তা টাইক্কোন্দোগী লৈরিবা ফীভম মশক অসিগুম্না লৈরমদে। দি এম কোলেজ দা টাইক্কোন্দো এসোসিএসন লৈ। মদুদা ময়াম পূল্লগা শান্নরম্মী। অদুবু লম লাপ্পনিনা মখোয়দি তোয়না চৎপা ঙমদে। অদুনা অনম্বনা নম্লোল খোরিফাবা চীংদা শান্নৈ। মদুগী মতুং নিংথৌখোংদা অমুক অহেনবা মহৈ তম্নবগীদমক্তা ওল ইন্দিয়া কিক্ বোক্সিংগী ফাউন্দর মেম্বরসু ওইরিবা মহাক্কী ওজা ডা. নোরেন্দ্রোদা কুংফু অমদি কিক্ বোক্সিং মশান্না অমুক তমখি। মতমদুদগী হৌনা মহাক ষ্টেট লেভেল চেম্পিয়নশিপতা সব-জুনিয়র কেটগোরিগী ওইনা ৪/৫রক শরুক য়াখ্রে। মদুদা মহাক্না গোল্ড মেদল লৌবা ঙমখি। নেসনল লেভেলদসু জুনিয়রদগী সিনিয়র ফাওবদা চাইনিজ মার্সিএল আর্টসকী শরুক অমা ওইরিবা কুংফু অমদি টাইক্কোন্দোদা গোল্ড মেদল ৫, সিলভর মেদল ১ অমদি কিক্ বোক্সিংদা ইন্টরনেসনলগী ওইনসু মশামক সিলভর মেদল লৌবা ঙমখ্রে। কুংফুদা সিনিয়র নেসনল লেভেলদা অহুম্লক শরুক য়াখ্রে। মদুদসু গোল্ড লোইনমক লৌবা ঙমখি। ইন্টরনেসনল মার্সিএল আর্টস গেমস মুম্বাইদা অহানবা ওইনা পাঙথোকখিবা অদুদসু গোল্ড মেদল লৌবা ঙমখি।

মহাক হৌজিক-হৌজিক বিষ্ণুপুর দিষ্ট্রিক্ট টাইক্কোন্দো এসোসিএসনগী জেনরেল সেক্রেটরি অমা ওইবতা নৎতনা নিংথৌখোংগী বাল বিদ্যা মন্দিরদা হাংলিবা টাইক্কোন্দো কোচিং সেন্টরদসু শান্নরোয় কয়া তাকপী-তম্বীরি। মহাক্না শান্নবা হৌরকখিবা মতমদদি তাকপী-তম্বীনবা ওজা অমদি খুৎশু-খুৎলায়শিং মতিক চাদবনা মরম ওইরগা খুদোংচাদবা কয়া মায়োক্লখি। কিক্ কাওনবা পেদ অমা ফাওবা লৈবা ঙমদবা অমদি লৈঙাক্কী মায়কৈদগী খুদোংচাবা অমত্তা ফংবা ঙমদবনা অৱাবা কয়া মায়োক্লরকখি। হৌজিক্তি প্রেক্টিস তৌফমদা মেট্রেসশিং মরাং কায়না লৈবা উরে। প্রেক্টিস তৌফম ফাওবদি মতিক চানা লৈরে। চাউখৎলকপগী মতুংইন্না লম-লমগী কম্পিটিটরসু নোংম-নোংমগী হেনগৎলক্লি। মসি য়াম্না লাইবক ফবনি। অমরোমদা, শান্নবগী মতাং অসিদা ঙল্লিঙৈ মতমদগী হৌরগা মীচঙ-মীখায় নাইবগী থৌওং থেংনরক্তবা নত্তে। ফংফম থোকপা পোইন্ট ফাওবা ফংনরক্তবগী চৈনা হৌজিকসু লৈরি। শান্নরোয়শিংনা থৱায় য়াওনা শান্নবা অসিদা করিয়র অমা ওইগে হায়দুনা চঙলক্লবদি ৱাখল্লোন হনবা লৈতনা শান্নগদবনি। মতমদুদা শোয়দনা মায় পাক্কনি। মহাক্কী ওইনা খ্বাইদগী থম্মোয় শোকখিবা তাঙ্কক অমা হায়রগদি মহাক্না ক্লাস টেন থারবা মতুং ক্লাস স্ত্রেল্ভ কারকপা মতমদা য়ূম্না শান্নবা তোকও, ক্লাস স্ত্রেল্ভকী এগজামদা মায় ওনশিল্লো হায়দুনা অকনবা প্রেসর অমসু পীরকখি। অদুবু শান্নববু পামজরুবনা স্ত্রেল্ভ এগজাম হেক লোইবদা কোলকাটাদা পাঙথোকখিবা ২৫রক শুবা সিনিয়র নেসনল গেমস টাইক্কোন্দোদা মহাক্না মী মরি ফূদুনা টুর্নামেন্টকী ফাইনেল চঙবা ঙমখি। অদুবু ফাইনেলদা মহাক ঝরখন্দ মচা অমগা ফূনখি। অনীশুবা রাউন্দ ফাওবা মহাক্কী লম্বাগা পোইন্ট মান্নানা চৎখি। অহুমশুবা রাউন্দদা মহাক্না মহাক্কী লম্বাদা কিন্না থিনবদা খনাউগী শরুক্তা খজিক্তং থেংখি। মতমদুদা ওইখিবা কোচ অদুনা মহাক্কীদমক লেপ্পীখিদবনা মায়থীরগা হল্লকখিবা মীৎকুপ অদু কাউবা ঙমদ্রি। মতমদুদা মহাকপু লমজি ংবীরিবা মণিপুরগী কোচ অদুনা হায়নরগা পোইন্ট অমা কক্থৎলগা মখা তানা শান্নবা য়াবগী অয়াবা ফংজগদবা অদু ফংখিদ্রে। মদুদা মায় পাক্লম্লবদি মহাক ইন্টরনেসনল গেমসতা পার্টিসিপেট তৌবা ফংলমগদবনি হায়না ফোঙদোরকখি।

পনবা য়াবদি, পুখ্রম্বম রোনেলদ্রো মৈতৈ (৪৬) নম্লোল সাবল লৈকাইদগী পি ইঙোচা মৈতৈ অমসুং ললিতাবী লৈমগী মচানি।

কে ঐচ অরবজান বেগম মেমোরিএল দিষ্ট্রিক্ট লেভেল ফুটবোল টুর্নামেন্ট

য়াওল ক্লবনা পি এস জি অদুগা সী কে সী (বি)না ওরিয়েন্টেল ক্লব মায়থীবা পীখ্রে

ইম্ফাল, এপ্রিল ২২ (ঐচ এন এস): থা অসিগী ১২দগী হৌরগা ওল জিরিবাম স্পোর্টস এসোসিএসন (এ জে এস এ)না শীন্দুনা জিরিবাম হায়র সেকেন্দরি স্কুলগী শান্নবুংদা টিম ১১না শরুক য়াদুনা চথরিবা অহানবা কে ঐচ অরবজান বেগম মেমোরিএল দিষ্ট্রিক্ট লেভেল ৫-এসাইদ সব-জুনিয়র বোইজ অন্দর-১৫ ফুটবোল টুর্নামেন্ট ২০২৩-২৪গী ওইনা ঙসি শান্নখিবা ক্বার্টর ফাইনেল লীগকী ওইনা য়াওল ক্লবনা পি এস জিবু পাঞ্জল ৪-৩দা অদুগা সী কে সী (বি)না ওরিয়েন্টেল ক্লবপু পাঞ্জল ৪-১দা মায়থীবা পীখ্রে।

ক্বার্টর ফাইনেল লীগকী ঙসি অহানবা মেটচ ওইনা য়াওল ক্লব অমসুং পি এস জিগী মরক্তা শান্নখি। মেটচ অসিগী ওইনা টিম অনীমক্কী শান্নরোয়শিংনা চাংচৎতা হৈ-শিংবা মান্ননা শান্নবা ঙমখি। মেটচ অদুগী ৯ অমসুং ১৮ শুবা মিনটতা য়াওল ক্লবকী প্রকাশনা পাঞ্জল অনী চনবা ঙমখি। ১১ অমসুং ২৪ শুবা মিনটতা পি এস জি গী কিরিয়ায়িবেনা পাঞ্জল অনী অদু হন্দোকপা ঙমখি। ২১শুবা মিনটতা য়াওল ক্লবকী সুরজনা পাঞ্জল অমা চনবা ঙমদুনা অহানবা হাফ লোইবা ফাওবদা য়াওল ক্লবনা পি এস জিদগী পাঞ্জল অমা মাংজিল থারগা লৈখি।

অনীশুবা হাফতা পি এস জিগী চান্থুইলুংনা ৩৮শুবা মিনটতা পাঞ্জল অমা চন্দুনা ৩-৩দা মান্ননা লৈখি। অদুবু খঙহৌদনা য়াওল ক্লবকী শান্নরোয় সুরজনা ৩৯শুবা মিনটতা পাঞ্জল অমা চনবা ঙমখিবদগী মেটচ অদু য়াওল ক্লবনা পাঞ্জল ৪-৩দা মায় পাকখিবনি।

ঙসিগী অনীশুবা মেটচ ওইনা সী কে সী (বি) অমসুং ওরিয়েন্টেল ক্লবকী মরক্তা শান্নখি। মদুদা সী কে সী (বি)না ওরিয়েন্টেল ক্লবপু পাঞ্জল ৪-১দা মায়থীবা পীখিবনি। সী কে সী (বি)গী পাঞ্জলশিং অদু মেটচ অদুগী ১১, ১৬ অমসুং ৩৫ শুবা মিনটতা অব্দুল হাশিমনা পাঞ্জল অহুম, ৩৫শুবা মিনটতা সবির অহমদনা অমা চনখিবনি। অদুগা ওরিয়েন্টেল ক্লবকী অমত্তা ঙাইরবা পাঞ্জল অদুনা মেটচ অদুগী ২৬শুবা মিনটতা অনিশ হুসেননা চনখিবনি।

হয়েংগী ক্বার্টর ফাইনেল লীগকী অহানবা মেটচ নুংথিল পুং ২:৪৫ তাবা মতমদা লৈশেম ক্লব (এ) অমসুং সনরাইজ ক্লব অদুগা অনীশুবা মেটচনা কে এম ৱাই সী অমসুং সী কে সী (এ)গী মরক্তা শান্নগনি।

[illegible]

[illegible]

ইম্ফাল, এপ্রিল ২২ (ঐচ এন এস): [illegible] ১৬শুবা মণিপুর ষ্টেট লীগ ২০২৩-২৪গী ওইনা ঙরাং শান্নখিবা মেটচ অমদা লিরাচংনিং য়ুঠ কলচরেল ক্লব (এল ৱাই সী সী)না সঙ্গাই ফুটবোল স্কুল (এস এফ সী) মায়থীবা পীখ্রে।

অয়ুক পুং ১১.৩০ তাবদগী হৌরগা আর্টিফিসল টর্ফ গ্রাউন্দ [illegible] ৪-৪ [illegible]

[illegible] ১৬শুবা মণিপুর ষ্টেট লীগ ২০২৩-২৪

এল ৱাই সী সীনা এস এফ সী থোইখ্রে

ইম্ফাল, এপ্রিল ২২ (ঐচ এন এস): ওল মণিপুর ফুটবোল এসোসিএসননা শীন্দুনা দিষ্ট্রিক্ট স্পোর্টস এসোসিএসন ককচীংগী গ্রাউন্দ অমদি আর্টিফিসল টর্ফ গ্রাউন্দ লম্লোং থোংখোঙদা চথরিবা ১৬লক শুবা মণিপুর ষ্টেট লীগ ২০২৩-২৪গী ওইনা ঙরাং শান্নখিবা মেটচ অমদা লিরাচংনিং য়ুঠ কলচরেল ক্লব (এল ৱাই সী সী)না সঙ্গাই ফুটবোল স্কুল (এস এফ সী) মায়থীবা পীখ্রে।

অয়ুক পুং ১১.৩০ তাবদগী হৌরগা আর্টিফিসল টর্ফ গ্রাউন্দ লম্লোং থোংখোঙদা শান্নখিবা মেটচ অদুগী ওইনা হৌগৎলকপদা এল ৱাই সী সীগী শান্নরোয়শিংনা খরা হেন্না লাকচনা শান্নবা ঙমখি। মদুনা মরম ওইরগা মেটচ অদুগী ১০শুবা মিনটতা এন জি বেদিনপর মোয়োননা অহানবা পাঞ্জল চনবা ঙমখি। অহানবা হাফকী ইঞ্জুরি টাইমদা এল ৱাই সী সীগী চারামোঙমফা মোয়োননা পাঞ্জল অমা অমুক চনবা ঙমখিবদগী অহানবা হাফ লোইবা ফাওবদা এল ৱাইসী সীনা পাঞ্জল ২-০দা মাংজিল থারগা লৈখি।

অনীশুবা হাফকী শান্নখিবদসু এল ৱাই সী সীনা বোল হেন্না পায়দুনা লাকচনা শান্নবা ঙমখিবদগী মেটচ অদুগী ৫২ শুবা মিনটতা খাঙেম্বম শিতলজিৎ মৈতৈনা পাঞ্জল অমা মখা তানা চনবা ঙমখি। এস এফ সীগী ওইনা মেটচ অদুগী ৬৬শুবা মিনটতা নাওরেম রোহিজিৎনা পাঞ্জল অমা চনখিবা অদু নৎতনা মখা তাবা পাঞ্জল চনবা ঙমখিদবগী মেটচ অদু এল ৱাই সী সীনা পাঞ্জল ৩-১দা থোইখিবনি।

গংফিন্নন ষ্টে ঙোংশংশ্ন
USED VEHICLES EXCHANGE / 2,3,4 WHEELER SALES WITH PURCHASED / VEHICLES LOAN AVAILABLE

মখল খুদিংমক্কী Used Vehicles : 2 Wheeler (Activa, Dio, Pleasure, Fascino with Motorcycles... etc.) 3 Wheeler (Diesel Auto, Petrol Auto, e-rickshaw... etc.) 4 Wheeler (Cars, Commercial Vehicles, Tractors, Van, Eco Van and Heavy Vehicles, J.C.B... etc.) শিং Exchange তৌবীনিংবা, য়োনবীনিংবা (Sales) অমসুং লৈবীনিংবা (Purchasing) মীওইশিংগী খুদোংচাবা পীজরি।

2/4/3 Wheeler গী Loan গী খুদোংচাবসু লৈগনি। e-Rickshaw loan সু লৈগনি।

EMPLOYMENT NEWS
Car Wash Helper 2, Tyre Fitting Helper 3, Gr-IV 3, Driver 3
N.B. : লৈবা-চাবা Free ওইবগী মথক্তা থাগী Pay মতিক চানা পীগনি।

Please Contact :
L.G. Motors
Khagempalli Huidrom Leikai, Imphal West with all Branches
Mobile No. : # 9366434484
9362775475

HL-B/8632/4/4-17/5

HL-B/8662/23

HL-B/8669/20-2774

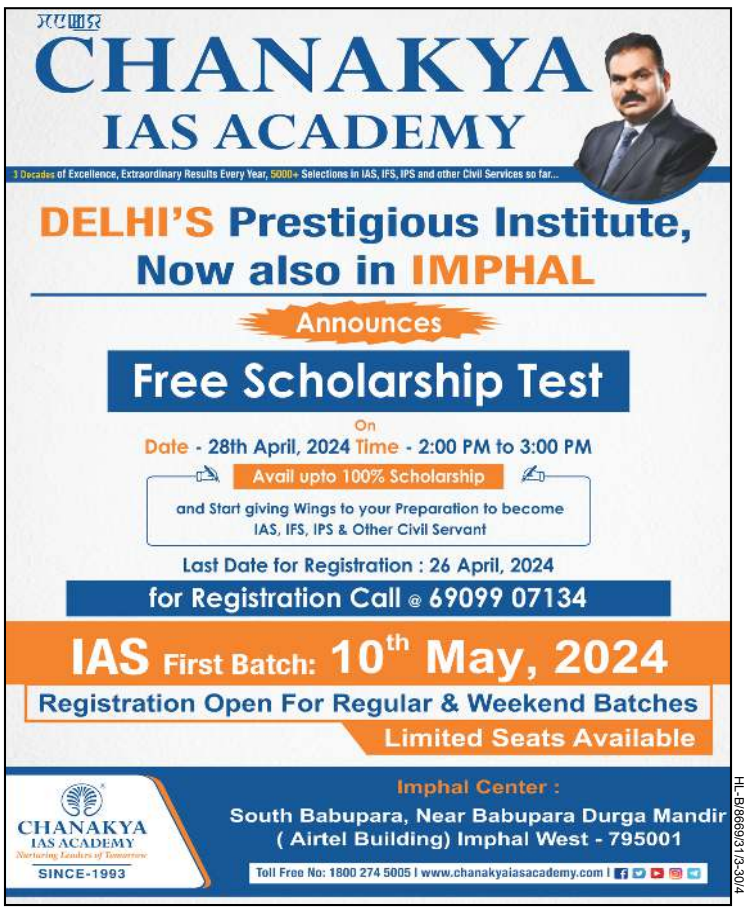

HL-B/8669/31/3-30/4

HUEIYEN LANPAO DAILY CHESS PUZZLE

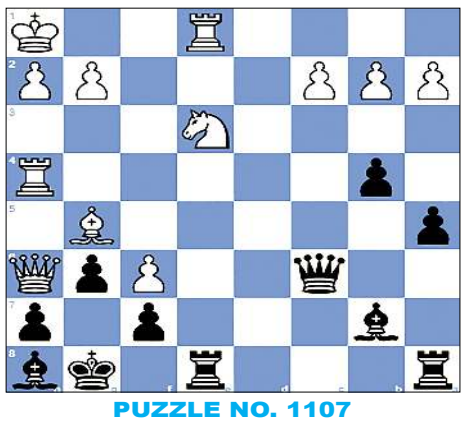

PUZZLE NO. 1107

IM Artiom Samsonkin (2428) - GM Eduardo Iturrizaga Bonelli (2597)

World Rapid 2019 Moscow RUS, 2019.12.26

1.e4 c5	2.Nf3 e6	3.Nc3 a6	4.d4 cxd4
5.Nxd4 Qc7	6.Bd3 Nf6	7.Qe2 d6	8.f4 g6
9.Nf3 Bg7	10.O-O O-O	11.Kh1 Nc6	12.Bd2 b6
13.Rae1 Bb7	14.Qf2 b5	15.Qh4 b4	16.Nd1 a5
17.f5 exf5	18.exf5 Ne5	19.Nxe5 dxe5	20.Bg5 Qc6
21.Ne3 Nh5	22.f6 Bh8	23.Be2 Nf4	24.Bf3 e4
25.Bxe4 Qxe4	26.Rxf4 Qc6	27.Rc4 Qd6	28.Rd4 Qc6
29.Rc4 Qd6	30.Rd4 Qc6	31.Qh6 Rfe8	32.Rh4…

QUESTION :
Black to win

Puzzle 1106 Solution :

40. Nc5
Your moves:40.Rf3+
Your moves:40.Rcxd4
Bxc5 41. Rf3#
1-0

Printed, published and owned by Soubam Niladhaja Singh, published from Sega Road, Thouda Bhabok Leikai, Imphal West-795001, Manipur & printed at M/s. Kangleipak Printers, Sega Road, Thouda Bhabok Leikai, Imphal West-795001, Manipur
Editor : Maibam Dhanabir Meetei; Telephone Nos. 0385-2440771/2445104/2445106, e-mail:hueiyen_lanpao@yahoo.co.in, hueiyen_lanpao@rediffmail.com