খেলো ইন্দিয়া ইষ্ট জোন বোক্সিং চেম্পিয়নশিপ

মণিপুরনা গোল্ড ১২ য়াওনা মেদল ২৮ ফংখ্রে

ইম্ফাল, সেপ্টেম্বর২২(ঐচএনএস):

বোক্সিং ফেদরেসন ওফ ইন্দিয়ানা শীন্দুনা গুৱাহাটিগী পাল্টন বজারদা লৈবা স্পোর্টস ওথোরিটি ওফ ইন্দিয়া (সাই)দা চথরকপা খেলো ইন্দিয়া ইষ্ট জোন বোক্সিং চেম্পিয়নশিপতা মণিপুরনা গোল্ড ১২, সিলভর ৭ অমদি ব্রোঞ্জ ৯ পূন্না মেদল ২৮ লৌবা ঙমখ্রে।

মণিপুরনা জুনিয়র ৱিমেন্স কাঙলূপ্তা গোল্ড ৬, সিলভর ১ অমদি ব্রোঞ্জ ৯ অদুগা য়ুঠকাঙলূপ্তা গোল্ড ৬, সিলভর ৬ লৌবা ঙমখিবনি।

জুনিয়র কাঙলূপকী ঙসি শান্নখিবা তোঙান-তোঙানবা ৱেথ কেটগোরিশিংগী ফাইনেল বাউটতা মণিপুরগী এলাংবম থোইচানা অসামগী এলাজোটি পেগুবু কেজি ৪৬কী কাঙলূপ্তা, এস সুরবালা চনুনা রেংপি পেগুবু কেজি ৪৮, এষ্টর এল বাইতেনা অসামগী ভারতি কুমারীবু কেজি ৫০, থোকচোম সুপ্রিয়ানা অরুনাচলগী তারহপায়াবু কেজি ৫৪, পুয়ালক্সমী খুন্দ্রাকপমনা ষ্টেট অসিগী তেন্সুবম সন্ধ্যারানীবু কেজি ৬০ অমদি কিহোইচোংকারোং কোমনা অসামগী কনকোনা সাইকিয়াবু কেজি ৬৩গী কাঙলূপ্তা মায়থীবা পীদুনা গোল্ড মেদলশিং ফংবা ঙমখি।

জুনিয়র কাঙলূপ অসিদা ষ্টেটকী বোক্সর লাইশ্রম জয়ালক্সমী অমদি থৌনাওজম অঞ্জলিনা চনুনা কেজি ৪৬; এম সাগরচনু অমদি লুৱাংলৈমা সোরামনা কেজি ৪৮; ঐচ জেনিকা অমদি এন রিপানা কেজি ৫০; পি ঐচ রেনুকানা কেজি ৫৪; ইনাইকা থিয়ামনা কেজি ৫৭কী কাঙলূপ্তা ব্রোঞ্জ মেদলশিং ফংবা ঙমখি।

অমরোমদা, য়ুঠরিমেন্স কাঙলূপকী ঙসি শান্নখিবা তোঙান-তোঙানবা ৱেথ কেটগোরিশিংগী ফাইনেল বাউটতা এলাংবম থোইথোই চনু (কেজি ৪৫-৪৮), মোইরাংথেম লক্সমী (কেজি ৫০), হুইদ্রোম করুনা (কেজি ৫২), হুইদ্রোম গ্রিভিয়া (কেজি ৫৪), মেলোদি কিলোং (কেজি ৬৩) অমদি ক্ষেত্রিময়ুম সিল্কি (কেজি ৬৬) মায় পাক্তুনা গোল্ড মেদলশিং ফংবা ঙমখি।

কাঙলূপ অসিগী ঙসি শান্নখিবা ফাইনেল বাউটশিংদা মায়থীহৌদুনা সোনিয়া সোরাইসম (কেজি ৪৫-৪৮), নিংথৌজম মন্দা চনু (কেজি ৫৪), থৌদাম প্রেমেশ্বরী (কেজি ৫৭), অহোংশাংবম কাজল (কেজি ৬০), চিনমোনকিম (কেজি ৬৬) অমদি হিমাংটে সিন্দি কোম (কেজি ৭০)না সিলভর মেদল ফংহৌখি।

কলপনা, সুনিবালা অমদি সনাতোম্বীনা ওল ইন্দিয়া পুলিস গেমসদা গোল্ড লৌখ্রে

ইম্ফাল, সেপ্টেম্বর ২২(ঐচএনএস):

সেন্ট্রেল ইন্দষ্ট্রিএল সিক্যুরিটি ফোর্স (সী আই এস এফ)না শীন্দুনা ন্যু দেল্লীগী আই জি আই ষ্টেদিয়মদা থা অসিগী ১৯দগী হৌদুনা চথরকপা ওল ইন্দিয়া পুলিস গেমসকী ঙসি মরিনি চনবা নুমিৎতা মণিপুর পুলিসকী শান্নরোয়শিংনা গোল্ড ৩ অমদি ব্রোঞ্জ ৩ পূন্না মেদল ৬ ফংবা ঙমখ্রে।

টি ঐচ কলপনা অমদি ঐচ সুনিবালানা জুদো মশান্নগী কেজি ৫২ অমদি ৬২ কাঙলূপ্তা অদুগা এল সনাতোম্বীনা রুশু মশান্নগী তাওলু ইভেন্টতা গোল্ড মেদল অমমম্ ফংবা ঙমখি। সী ঐচ হেরোজিৎ, দল্লিয়ু অনিলকুমার অমদি এল সঞ্জিৎনা কারাটে মশান্নদা ব্রোঞ্জ মেদল অমমম্ ফংবা ঙমখি।

গেমস অসি তোঙান-তোঙানবা মশান্না তরেৎ- জুদো, তাইক্বোন্দো, রুশু, কারাটে, ফেন্সিং, পেনকেক সিলাট অমদি জিম্নাষ্টিক্সতা অথোই-অহেন তান্নরি। ফেন্সিং অমদি পেনকেক সিলাটকী ওইনা থা অসিগী ২০দগী শান্নবা হৌখ্রে। মশান্না অনী অসিদসু মণিপুর পুলিসকী শান্নরোয়শিংনা মেদল অনী ফংগনি পানরি।

মণিপুর পুলিস টিম অসি ইন্সপেক্টর দিনিটনা টিম মেনেজর ওইনা লুচিংবগা লোয়ননা পূন্না মীওই ৭২না শরুক য়ারি।

অনিল খানা আই ও এগী এক্টিং প্রসিদেন্টদগী রিজাইন তৌখ্রে

ন্যু দেল্লী, সেপ্টেম্বর ২২(এজেন্সী):

সিনিয়র স্পোর্টস এদমিনিষ্ট্রেটর অনিল খানানা ইন্টরনেসনল ওলিম্পিক কম্মিটি (আই ও সী)গী ভিয়ুবু ইকায় খুম্নবা ওইনা ইন্দিয়ন ওলিম্পিক এসোসিএসন (আই ও এ)গী এক্টিং প্রসিদেন্ট ফমদগী য়ুমশকৈশা নুমিৎতা রিজাইন তৌখ্রে।

আই ও সীনা থা অসিগী ৮দা এক্টিং নৎত্রগা ইন্টরিম প্রসিদেন্ট অমত্তা শকখঙলরোই অমদি ইন্দিয়ন ওলিম্পিক এসোসিএসনবু সস্পেন্সন থম্নবগী থ্রেট পীরকপদগী খোঙফম অসি লৌখৎলকখিবনি হায়না লৈবাক অসিগী স্পোর্টস গভর্নিং বোদিনা ফোঙদোরকপগা লোয়ননা বোদি অসিনা চহী অসিগী দিসেম্বর থাদসু ইলেক্সন পাঙথোক্লগনি হায়রি।

কোর্টকী রুলিং লোইরবা মতুং নরিন্দ্র ভট্রগী মতম লোইদুনা খানানা লৈবাক অসিগী এপেক্স স্পোর্টস বোদি ওইরিবা আই ও এগী চীফ ওইনা চার্জ পুরকখিবনি।

মাইপাকপী মেমোরিএল ট্রোফি

য়াইরিপোক এফ সী অমদি থৌবাল এফ সী ক্বার্টর চঙখ্রে

ইম্ফাল, সেপ্টেম্বর২২(ঐচএনএস):

মঙাল ফাউন্দেসন হৈরোকনা শীন্দুনা সিটি ক্লব গ্রাউন্দদা চথরিবা অহানবা মাইপাকপী নীংশিং ট্রোফি ষ্টেট ওপন ফুটবোল টুর্নামেন্টকী ঙসি শান্নখিবা প্রি ক্বার্টর ফাইনেল মেটচ অনীদা মায় পাক্তুনা য়াইরিপোক এফ সী অমদি থৌবাল এফ সী ক্বার্টর ফাইনেল চঙবা ঙমখ্রে।

ঙসি শান্নখিবা অহুমশুবা প্রি ক্বার্টরদা য়াইরিপোক এফ সীনা দি এল সী হৈরোকপু ৪-১দা মায়থীবা পীখি।

য়াইরিপোক টিমগী মায় পাকপগী গোলশিং অদু অমর্জিৎ, তাজ খান, জেমস অমদি নৱাজনা শান্নবগী ১৬, ২৪, অহানবা হাফকী ইঞ্জুরি টাইম অমদি ৫৭ শুবা মিনটতা চনবা ঙমখি। হৈরোক টিমগী অমত্তা ঙাইরবা গোল অদুনা কফোইনা শান্নবগী ৫২ শুবা মিনটতা চনখিবনি।

অতোপ্পা ঙসি শান্নখিবা ৪ শুবা প্রি ক্বার্টর মেটচতা থৌবাল এফ সীনা কে এম ৱাই এফ সী ক্যামগৈবু ২-১দা মায়থীবা পীখি।

থৌবাল টিমগী মায় পাকপগী গোল অনী অদু দেনি অমদি পোগবানা শান্নবগী ৩২ অমদি ৫২ শুবা মিনটতা চনখি। ক্যামগৈগী অমত্তা ঙাইরবা গোল অদুনা তোম জোসেফনা শান্নবগী ১২ শুবা মিনটতা চনখিবনি।

টুর্নামেন্ট অসিগী মখা চথরকপা ওইনা ইরাই নুমিৎতা দল্লিয়ু ৱাই এফ সী ৱাংজিং অমদি অপূনবা এফ সীনা ৫ শুবা অদুগা ব্রদর্স এফ সী অমদি এ এম এল দি এ অরাপ্তিনা ৬ শুবা প্রি ক্বার্টর মেটচতা লম্বা তৌনরগনি।

এম ও এনা নেসনল গেমসকী রুশু শান্নরোয়শিং খনবগী থৌওংবু য়ানিংদবা ফোঙদোরক্লি

ইম্ফাল, সেপ্টেম্বর ২২(ঐচএনএস):

গুজরাটতা পাঙথোক্কদৌরিবা ৩৬ শুবা নেসনল গেমস ২০২২গী রুশু মশান্নদা মণিপুর রিপ্রজেন্ট তৌনবগী মণিপুর ওলিম্পিক এসোসিএসননা শান্নরোয়শিং খনবগী থৌওংবু ককচীং দিষ্ট্রিক্ট রুশু এসোসিএসন অমদি জোইন্ট নন-গভর্ণমেন্ট ভলন্টরি ওর্গনাইজেসন (জে এন জি ভি ও) ককচীংনা কন্না য়ানিংদবা ফোঙদোরক্লি।

এসোসিএসন অনী অসিগী প্রসিদেন্ট এন সঞ্জিৎকুমার অমদি কে এস ঐচ ছত্রধারিনা খুৎয়েক পীদুনা থাদোরকপা চেরোল অমনা ফোঙদোক্লদুনা এম ও এগী থৌওং অসি হকচিন্না কন্দেম তৌই অমদি থৌওং অসিনা ষ্টেট অসিগী তুংদা লাক্কদৌরিবা শান্নরোয়শিংদা অচৌবা নীংহন্নবা অমদি স্পোর্টসপু মরাই চাইথনবা মরম অমা ওইহল্লগনি হায়রি।

নেসনল গেমস অসিগী ষ্টেট রিপ্রজেন্ট তৌনবা মণিপুর ওলিম্পিক এসোসিএসননা অখন্নবা মীওইশিং খনগৎতুনা এদহোক কম্মিটি অমা শেমদুনা রুশুগী লম্দা টেক্নিকেল ওফিসলশিং য়াওনা ওগষ্ট ১৪দা তাকয়েলগী সাই ইন্দোর হোলদা ট্রায়ল পাঙথোক্তুনা চং-চং লাউবা শান্নরোয় ১১ খনখিবগা লোয়ননা মথংগী নুমিৎতা লোকল পাউচেশিংদফাও ফোঙনখি।

মতুং তারকপদা মথোং মরম খঙদনা ইন্দিয়ন ওলিম্পিক এসোসিএসনগী ইন্সট্রক্সন মখাদা রুশু ইন্দিয়াদগী থারকপনি হায়বা লোগোসু য়াওদবা, সিলসু য়াওদবা লিষ্ট অমা বাইনেমদা অহানবা হ্যাটএপ্কী খুথাংদা শন্দোরকখি। মীয়াম্না মদু ভেলিদ ওইদে হায়নরকপদগী লোগোগী মথক্তা সাইন তৌবা লিষ্ট অমা অমুক শন্দোরকখি।

লিষ্ট অসিদা য়াওরিবা শান্নরোয়শিং অদুদি পাঙথোকখিবা ট্রায়লদা মায়থীহৌরবা শান্নরোয়শিং ওইবদা নৎতনা মমাং চহী ২০২১দা পাঙথোকখিবা ৩০ শুবা সিনিয়র নেসনল রুশু চেমপিয়নশিপতা শরুক য়াখিবা রেঙ্ক ১৫ ফাওবগী মনুংদা চনবা শান্নরোয়শিংনি।

থৌওং অসি স্পোর্টসতা পোলিটিক্স তৌবা অমদি নুংদা লৌতুনবনি হায়রোইদবগী মরম লৈতে। পূকচেল পীকপা অখূবা মীৎয়েংগী শান্নরোয় খনবা অসি অথুবদা হন্দে দাকপীয়ু অমদি এদহোক কম্মিটিগী মখাদা পাঙথোকপা ট্রায়লদা খনখিবা শান্নরোয়শিংনা লাক্কদৌরিবা ৩৬ শুবা নেসনল গেমস অসিদা থাবীদুনা মতিং লৈনা শান্নহনবীয়ু। মদুনা অচুম্বা খোঙথাং ওইগনি। করিগুম্বা এম ও এনা লেপ্লিবা ৱারেপ অদু হন্দোক্তুবা অমদি হান্না খনখ্রবা শান্নরোয়শিংবু থাবীদ্রবদি অকনবা খোঙজং চঙশিনবা হৌরগনি হায়রি।

বালানন্দ সেকেন্দ দিভিজন লীগ

ৱাই দল্লিয়ু এনা টি ৱাই দি এ মায়থীবা পীখ্রে

ইম্ফাল, সেপ্টেম্বর২২(ঐচএনএস):

দিষ্ট্রিক্ট স্পোর্টস এসোসিএসন বিষ্ণুপুরনা শীন্দুনা বিষ্ণুপুরগী মিনি ষ্টেদিয়মদা চথরিবা ১৬ শুবা এন বালানন্দ মেমোরিএল সেকেন্দ দিভিজন ফুটবোল লীগ ঙসি শান্নখিবা মেটচ অমদা ৱাই দল্লিয়ু এ নিংথৌখোংনা দি ৱাই দি এ তৌবুলবু ১-০দা মায়থীবা পীখ্রে।

ঐচসনাথোইনা শান্নবা হৌরকপগী ১২ শুবা মিনটতা নিংথৌখোং টিমগী অমত্তা ঙাইরবা মায় পাকপগী গোল চনবা ঙমখি।

মেটচ অসিদা রেফরি দি জিনপুনা মায় পাকখিবা ৱাই দল্লিয়ু এগী ও রোজর অনীশুবা হাফকী শান্নবগী ৬৪ শুবা মিনটতা য়েলো কার্দ অমা বৃক তৌখি।

টুর্নামেন্ট অসিগী মখা চথরকপা ওইনা থা অসিগী ২৪দা মেটচ অনী শান্নরগনি। অহানবা মেটচতা এন জি ৱাই দি সী ঙাকচৌপোকপী অমদি ৱাই দল্লিয়ু এ নিংথৌখোং শান্নরগনি। ২ শুবা মেটচতা এঞ্জল ক্লব থিনুঙ্গৈ অমদি টিৱাইদি এ তৌবুল থেংনরগনি।

নন-রেসিদেন্সিএল বেদমিন্টন কোচিং কেম্প হৌদোকখ্রে

ইম্ফাল, সেপ্টেম্বর২২(ঐচএনএস):

ওল চান্দেল দিষ্ট্রিক্ট বেদমিন্টন এসোসিএসননা শীন্দুনা থা ১ চুপ্পা চথগদবা নন-রেসিদেন্সিএল বেদমিন্টন কোচিং কেম্প ঙসি চান্দেল দিষ্ট্রিক্টকী জাফৌ বজারদা লৈবা ইন্দোর ষ্টেদিয়মদা হৌদোকখ্রে।

কোচিং কেম্প অসি চান্দেল দিষ্ট্রিক্টকী ওইনা বেদমিন্টন শান্নরোয়শিং গ্রাসরুট লেভেলদগী হৌনা শেমগৎতুনা অফবা শান্নরোয় পুথোক্লবগী পান্দমদা পাঙথোকপনি।

কেম্প অসি কোচ এল দিক্সনগী মখাদা পাঙথোকপগা লোয়ননা নুপামচা অমদি নুপীমচা শান্নরোয় ৫০না শরুক য়ারি।

কেম্প অসি ওক্টোবর ২২ ফাওবা পাঙথোক্কদবনি।

বিরচন্দ্র ফুটবোল একাদেমিগী কোচিংগী মতম অহোংবা লৈরগনি

ইম্ফাল, সেপ্টেম্বর২২(ঐচএনএস):

মণিপুর লৈঙাক্কী স্কুল কাবগী মতম অয়ুক পুং ৮দগী ওইখিবনা মরম ওইরগা থোকচোম বিরচন্দ্র সিংহ ফুটবোল একাদেমি (টি বি এস এফ এ) তৌবুংথোক্কী নন-রেসিদেন্সিএল রেগ্যুলর ফুটবোল কোচিংগী মতম হান্না পাঙথোক্লক্সদগী অহোংবা লৈরগনি হায়না একাদেমিগী জেনরেল সেক্রেটরি টি ঐচ দিলিপকুমারনা থাদোরকপা চেরোল অমনা খঙহল্লক্লি।

নৌনা পাঙথোক্কদবা মতম্না নুংথিল পুং ৩.৩০দগী ৫.৩০ ফাওবা ওইগনি। মরম অদুনা একাদেমিগী এথলিটশিংনা নৌনা লেপ্পা মতম অসিদা মতম চানা লাক্তুনা কোচিং য়াওরনবা মখা তারক্লি।

কল্যান চৌবে য়াওনা গ্রাসরুট ইভেন্ট সেপ্টেম্বর ২৫দা পাঙথোক্লগনি

ইম্ফাল, সেপ্টেম্বর২২(ঐচএনএস):

ওল ইন্দিয়া ফুটবোল ফেদরেসন (এ আই এফ এফ)কী নৌনা খল্লবা প্রসিদেন্ট কল্যান চৌবে অমদি মহাক্কী এ আই এফ এফকী কলিগশিংগা লোয়ননা গ্রাসরুট ইভেন্ট অমা থা অসিগী ২৫গী অয়ুক পুং ৭তা লম্লোং থোংখোঙদা লৈবা আর্টিফিসল টর্ফ গ্রাউন্দদা পাঙথোক্লগনি হায়না ওল মণিপুর ফুটবোল এসোসিএসনগী জেনরেল সেক্রেটরি এল জ্যোটিরমোই রোইনা খঙহল্লক্লি।

ইভেন্ট অসিদা শরুক য়ানবা ষ্টেট অসিদা লৈরিবা গ্রাসরুট সেন্টরশিংনা মখোয়-মখোয়গী অঙাং ২০/২০ নুমিৎ অসিদা থারক্লবা খঙহল্লক্লি।

ষ্টেট লীগ অমদি অম্ফা কপকী মেটচশিং সেপ্টেম্বর ২৬ ফাওবা য়ৈথোক্লে

ইম্ফাল, সেপ্টেম্বর২২(ঐচএনএস):

ওল মণিপুর ফুটবোল ফেদরেসননা শীন্দুনা চথরিবা খুমুকচম ইঙোচা মেমোরিএল ১৫ শুবা মণিপুর ষ্টেট লীগ অমদি অনীশুবা অম্ফা কপ ২০২২গী ঙসিদগী থা অসিগী ২৬ ফাওবা শান্নগদবা মেটচশিং আর্টিফিসল টর্ফ গ্রাউন্দদা এ এফ সী-সী দিপ্লোমা কোর্স (মোদ্যুল ২) পাঙথোকপনা মরম ওইরগা য়ৈথোক্লে হায়না অম্ফাগী সেক্রেটরি এল জ্যোটিরমোই রোইনা খঙহল্লক্লি।

খোঙথাং অসি খুমন লম্পাক ম্যেন ষ্টেদিয়ম শীজিন্নবগী খূদোংচাবা ফংদবনা মরম ওইরগা লৌখৎলকখিবনি। টুর্নামেন্ট অনী অসিগী মখা তাবা মেটচশিং থা অসিগী ২৬কী মতুংদা পাঙথোক্লগনি হায়না চেরোল অদুনা মখা তারক্লি।

কোরিয়া ওপন : এম্মা রাদুকানু ক্বার্টর ফাইনেল চঙখ্রে

সিওল, সেপ্টেম্বর ২২(এজেন্সী):

এম্মা রাদুকানুনা বেলজিয়মগী এক্সপরিয়েন্স লৈরবা রেঙ্ক ৩৯৬ য়ানিনা ৱিকমেয়রবু সিওলদা চথরিবা কোরিয়া ওপনগী ঙসি শান্নখিবা অনীশুবা রাউন্দগী মেটচতা ষ্ট্রেট সেটতা মায়থীবা পীদুনা ক্বার্টর ফাইনেল চঙবা ঙমখ্রে।

চহী ১৯ শুরবী বৃটিশ শান্নরোয় রাদুকানুনা য়ানিনাবু ৬-৩, ৭-৫দা মায়থীবা পীখি। মমাং থাদা পাঙথোকখিবা য়ু এস ওপনগী ফর্ষ্ট রাউন্দদা লৈহৌখিবী এম্মানা ক্বার্টর ফাইনেলদা পোলেন্দগী থর্দ সিদেদ মেগদা লিনেটকা শগোলশেন নুমিৎতা ক্বার্টর ফাইনেলদা লম্বা তৌনরগনি। এম্মানা ফোঙদোকখিবদা, 'লিনেট অসি ঐঙোন্দগী চহী কয়া এক্সপরিয়েন্স লৈবা য়াম্না চেলেঞ্জিং ওইবা ওপোনেন্টনি। ঐনা মেটচ অসিবু মায় পাক্লবা মীৎয়েং থম্লি।' হায়খি।

চিংলেনসনা, ঝিনগন ট্রেভেল দোক্যুমেন্ট ইস্যুনা মরম ওইরগা ভিয়েটনামগী ফ্লাইট মিস ওইখ্রে

কোলকাটা, সেপ্টেম্বর ২২(এজেন্সী):

ইন্দিয়ন ফুটবোল টিমগী দিফেন্সিভ প্যের ওইরিবা চিংলেনসনা অমদি সন্দেশ ঝিনগন ট্রেভেল দোক্যুমেন্টকা মরী লৈননা ভিয়েটনামদা ইন্টরনেসনল ফ্রেন্দলি মেটচ অনী শান্নবগী চৎকদবা ফ্লাইটতগী মিস ওইহৌরে।

সুনিল ছেত্রি য়াওনা মেম্বর ২৩না শাবা ইন্দিয়ন স্কুৱাদ না হেদ কোচ আইগোর ষ্টিমেক অমদি অতোপ্পা সপোর্ট ষ্টাফশিংগা লোয়ননা ভিয়েটনামগীদমক লৈবাকপোকপা নুমিৎকী নুমিদাংদা কোলকাটা থাদোকখিবদা চিংলেনসনা অমদি ঝিনগন লৈহৌখিবনি।

মখোয় অনীগী ট্রেভেল দোক্যুমেন্টতা ইস্যু খরা লৈবনা মরম ওইরগা ইমিগ্রেসন ওফিসলনা মখোয় অনীবু ভিয়েটনাম চৎনবগী ফ্লাইটতা তোংবগী অয়াবা পীরকখিদবনি হায়না সোর্ছ অমনা পি টি আইদা ফোঙদোরক্লি।

মখোয় অনীবু অতোপ্পা ফ্লাইট অমদা শগোলশেন নুমিৎতা ভিয়েটনাম চৎনবগী থৌরাং তৌরি হায়রি।

ইন্দিয়ানা সিঙ্গাপোরগা থা অসিগী ২৪দা ভিয়েটনামগী কোনুং হো চি মিন সিটিদা শান্নগদবনি। মদুগী মতুং নুমিৎ হুম্নি লৈরগা ভিয়েটনামগা অমুক থেংনগদবনি। মেটচ অনী অসি ইন্দিয়ন টিমগী ওইনা ২০২৩ এ এফ সী এসিয়ন কপ ফাইনেলগী মাং ওইননা শান্নগদবা মরুওইবা মেটচশিংনি।

SPOKEN ENGLISH
লাংপোক্লে ফংটোম
Classes for groups and special class for only one person
For Seniors, College and University Students
■Grammar ■Pronunciation ■Group discussion ■Public speaking ■Vocabulary
Global Spoken English, Gourahari Market,
Behind Pologround, Near Hotel Christina, Paona Bazaar, Imphal
(Timing: 5:00 am, 6:10 am, 7:40am, 11:00 am, 1:00pm, 4:00 pm, 5:30pm)
Instructors: Sir Tejkumar (Teaching Since 1987)
Alice Thokchom (MA English, Punjab University)
Contact Numbers: 8132904426, 9362150894
HL-B/7775/19-1/10

ট্যে ঙ্গাংটংথন
LOAN AVAILABLE
2/4 Wheeler Loan
Pension / Service Loan
Business Loan
Housing Loan
Loan Against Property
Electronics / Electrical Loan
Moirang, Nambol অমসুং Samurou গী ওইনা Office Asst. 2/2, Gr - IV, 2 Wheeler Mechanic, Car Driver, Car Wash Helper 2/2 পামজৈ।
Sd/- L.G. Finance
Khagempalli, Nambol, Thoubal,
Kakching, Moirang and Samurou
8731978490 / 9774495994
HL-B/7804/19/8-16/10 (alt)

HUEIYEN LANPAO DAILY CHESS PUZZLE

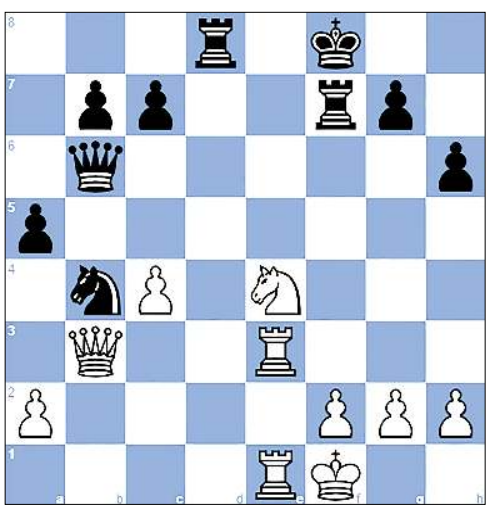

PUZZLE NO. 580

David Dabuae (1707) - Ugur Mentes
44th Olympiad 2022 Chennai IND, 2022.08.03

1.e4 e5 2.Nf3 Nc6 3.d4 exd4 4.Bc4 Bc5
5.c3 dxc3 6.Bxf7+ Kf8 7.Bxg8 Rxg8 8.Ng5 Rh8
9.Qd5 Qe7 10.bxc3 h6 11.Nf3 d6 12.Be3 Be6
13.Qd3 Qf6 14.Nd4 Ne5 15.Nxe6+ Qxe6 16.Qc2 Qc4
17.Nd2 Nd3+ 18.Kd1 Qa6 19.c4 Nb4 20.Qb3 Ke7
21.Ke2 Rad8 22.Rhe1 Rhf8 23.Kf1 Rf7 24.e5 Bxe3
25.exd6+ Qxd6 26.Rxe3+ Kf8 27.Ne4 Qb6 28.Rae1 a5
29. ...

QUESTION :
White to win

Puzzle 579 Ans. :

18. ...Rxg2+ 19. Kh1 Rh2+ Double check The black rook decoys White's king. 20. Kxh2 Ng4+ Double check 21. Kg1 Bh 2# Boden's mate
0-1

Printed, published and owned by Soubam Niladhaja Singh, published from Sega Road, Thouda Bhabok Leikai, Imphal West-795001, Manipur & printed at M/s. Kangleipak Printers, Sega Road, Thouda Bhabok Leikai, Imphal West-795001, Manipur
Editor : Maibam Dhanabir Meetei, Resident Editor: Dr. Khaidem Athouba; Telephone Nos. 0385-2440771/2445104/2445106, e-mail:hueiyen_lanpao@yahoo.co.in, hueiyen_lanpao@rediffmail.com