এম এন সী এ য়ু-১৬ বোইজ নাওরেম রাজনিংথৌ মেমোরিএল ট্রোফি

এ কে এস দি ও খাঙবোক, পি সী সী ময়াইকোইবী, ব্লু হোক খুরাই, পি টি আর সী পাৎসোই মায় পাকখ্রে

ইম্ফাল, ওক্টোবর ২২ (ঐচ এন এস): মরিরকশুবা এম এন সী এ য়ু-১৬ বোইজ নাওরেম রাজনিংথৌ মেমোরিএল ট্রোফি ২০২৩-২৪গী ঙসি শান্নখিবা মেটচশিংদা এ কে এস দি ও খাঙবোক, পি সী সী ময়াইকোইবী, ব্লু হোক খুরাই অমদি পি টি আর সী পাৎসোই মায় পাকখ্রে।

টুর্নামেন্ট অসিগী ২৫শুবা মেটচ ওইনা পব্লিক গ্রাউন্দ খাঙবোক পার্ট-৩ চেরাপুরদা ঙসি এ কে এস দি ও খাঙবোক অমদি পি টি সী সী পাৎসোইগী মরক্তা শান্নখিবদা এ কে এস দি ওনা পি টি সী সীবু ৱিকেট ৬তা ময়থীবা পীখ্রে। মেটচ অসিগী টোস পি টি সী সীনা ঙমদুনা হান্না বেটিং তৌনবা খনখি। অহানবা ইন্নিংসতা পি টি সী সীনা বেটিং তৌদুনা শান্নখিবা অদুদা টিম অসিগী বেটসমেন নিখিলনা বোল ২১দা রন ১১ লৌরম্বা অদু নৎতনা লেমহৌরিবা বেটসমেন অমত্তনা এ কে এস দি ওগী বোলরশিংনা চথরকখিবা এটেকশিংদা কুইনা মায়োক য়াদুনা ক্রিজতা খাঙদুনা লৈবা ঙমখিদে। টিম অসিগী বেটসমেন অমত্তনা রন ১০ য়ৌনা লৌবা ঙমখিদবদগী ওভর ১৩.৪দা পি টি সী সীগী ৱিকেট ১০মক আউট ওইরগা শুপ্লতগী রন ৬২ খক্তমক লৌবা ঙমখি।

অনীশুবা ইন্নিংসতা এ কে এস দি ওনা বেটিং তৌদুনা শান্নখিবা অদুদা টিম অসিগী বিশ্বরজিৎ অমসুং সেমসননা ওপনর বেটসমেনশিং ওইখি। টিম অসিগী বেটসমেনশিংনা পি টি সী সীগী বোলরশিংনা চথরকখিবা এটেকশিংদা কুইনা মায়োক য়াবা ঙমদ্রবসু চাংচৎতা রন ফজনা লৌবা ঙমখিবদগী ওভর ১৬.৫দা ৱিকেট ৪ আউট ওইরগা রন ৬৪ লৌবা ঙমখিবদগী মেটচ অদু মখোয়না ৱিকেট ৬তা মায় পাকখিবনি।

টুর্নামেন্ট অসিগী ২৬শুবা মেটচ ওইনা পি সী সী ময়াইকোইবী অমসুং মোদেল চিংঙামখাগী মরক্তা শান্নখিবা মেটচ অমদা পি সী সী ময়াইকোইবীনা মোদেলবু রন ৬০দা মায়থীবা পীখ্রে। মোদেল হায়র সেকেন্দরি স্কুল এন্দ ওরিয়েন্টেল কোলেজ গ্রাউন্দদা শান্নখিবা মেটচ অদুগী টোস মোদেলনা ঙমদুনা হান্না ফিল্ডিং তৌনবা খনখিবদগী অহানবা ইন্নিংসতা পি সী সীনা বেটিং তৌদুনা শান্নখি। এন প্রসান্ত অমসুং লক্কি থোকচোমনা ওপনর বেটসমেনশিং ওইখি। প্রসান্তদি বোল ৯দা রন অমত্তা লৌবা ঙমদনা আউট ওইখি। অদুমওইনমক মহাক্কী মতুংদা থোক্লকখিবা অজয় কুমার অমদি অতোপ্পা ওপনর বেটসমেন লক্কিনা হৈন-শিংনা হোৎনদুনা মখোয়গী রন মশীং য়ামখৎহন্নবা হোৎনখি। লক্কিনা বোল ৬২দা রন ৮৬ অদুগা অজয় কুমারনা বোল ৩৮দা রন ৩০ লৌখি। মখোয়গী মতুংদা থোক্লকখিবা গিলসন ওইনামনা বোল ৪৭তা রন ৩৪ লৌদুনা আউট ওইদনা লৈখি। টিম অসিগী ওইনা ওভর ৩৫দা ৱিকেট ৮ তুরগা রন ১৮৮ লৌবা ঙমখি।

অনীশুবা ইন্নিংসতা মোদেলনা বেটিং তৌদুনা শান্নখিবা অদুগী ওইনা বেটসমেন ৬শুবা ফাওবদি হৈন-শিংনা শান্নদুনা টার্গেট রন ১৮৯ য়ৌনবা হোৎনরমখি। অদুমওইনমক মখোয়গী মতুংদা থোক্লকখিবা বেটসমেনশিংনা মায়োক্লরিবা লম্বা পি সী সীগী বোল কুইনা মায়োক য়াবা ঙমখিদবদগী ওভর ২৬.৫দা ৱিকেট ১০মক আউট ওইরগা রন ১২৮দগী হেন্না লৌবা ঙমখিদবদগী মেটচ অদু পি সী সীনা রন ৬০দা মায় পাকখিবনি।

টুর্নামেন্ট অসিগী ২৭শুবা মেটচ ওইনা ধোবী লম্পাক কোংবা খুনৌদা ব্লু হোক খুরাই অমসুং এস সী সী সী শীংজমৈগী মরক্তা শান্নখিবদা ব্লু হোকনা য়াম্না লাকচনা রন ১৫১দা থোইবা ঙমখ্রে। মেটচ অসিগী টোস এন সী সীনা ঙমদুনা হান্না ফিল্ডিং তৌনবা খনখি।

অহানবা ইন্নিংসতা ব্লু হোকনা বেটিং তৌদুনা শান্নখিবা অদুগী ওইনা ওভর ৩৫দা ৱিকেট ৭ তুরগা রন ২৪৪ লৌবা ঙমখি। অনীশুবা ইন্নিংসতা এস সী সী সীনা বেটিং তৌদুনা শান্নখিবা অদুদা টিম অসিগী বেটসমেনশিংনা ব্লু হোককী বোলরশিংনা চথরকখিবা এটেকশিংদা কুইনা মায়োক য়াবা ঙমখিদবদগী ওভর ৩৩.১দা ৱিকেট ১০মক আউট ওইরগা রন ৯৩ খক্তমক লৌখি। মদুনা মরম ওইরগা মেটচ অদু ব্লু হোকনা য়াম্না লাকচনা রন ১৫১দা মায় পাকখিবনি।

অমরোমদা, লুরাংপোক্পা ক্রিকেট গ্রাউন্দ লুরাংশংবমদা পি টি আর সী পাৎসোই অমসুং রুল মৈত্রমগী মরক্তা টুর্নামেন্ট অসিগী ২৮শুবা মেটচ ওইনা শান্নখিবদা পি টি আর সীনা রুলবু য়াম্না লাকচনা রন ২৯০দা মায়থীবা পীখ্রে।

মেটচ অসিগী টোস পি টি আর সীনা ঙমদুনা হান্না বেটিং তৌনবা খনখি। অহানবা ইন্নিংসতা পি টি আর সীনা বেটিং তৌদুনা শান্নখিবা অদুদা ওভর ৩৫ মপুং ফাবদা ৱিকেট ৩ খক্তমক আউট ওইরগা রন ৩৬৩ লৌবা ঙমখি। অদুমওইনমক অনীশুবা ইন্নিংসতা রুলনা বেটিং তৌদুনা শান্নখিবা অদুদা টিম অসিগী বেটসমেনশিংনা কুইনা ক্রিজতা খাঙদুনা লৈবা ঙমখিদবদগী ওভর ২৫.২দা ৱিকেট ১০মক আউট ওইরগা রন ৭৩দগী হেন্না লৌবা ঙমখিদে। মদুনা মরম ওইরগা মেটচ অদু পি টি আর সী পাৎসোইনা য়াম্না লাকচনা রন ২৯০দা মায় পাকখিবনি।

৩শুবা কর্নেল ক্ষেত্রিময়ুম অরুনকুমার মেমোরিএল ফুটসাল টুর্নামেন্ট

এন এফ এনা এম এস ঐচ অদুগা এস এফ এসনা আর এফ সী সী মায়থীবা পীখ্রে

ইম্ফাল, ওক্টোবর ২২ (ঐচ এন এস): ওল মণিপুর ফুটবোল এসোসিএসন (অম্ফা)না শীন্দুনা ঙরাংদগী হৌরগা লম্লোং থোংখোঙদা লৈবা আর্টিফিসল টর্ফ গ্রাউন্দদা হৌদোকখিবা অহুম্লকশুবা কর্নেল ক্ষেত্রিময়ুম অরুনকুমার মেমোরিএল ফুটসাল টুর্নামেন্ট ২০২৩-২৪গী ঙসি শান্নখিবা তোঙান-তোঙানবা মেটচশিংদা নাওতোন ফুটবোল একাদেমি (এন এফ এ)না মণিপুর স্পোর্টস হাউস (এম এস ঐচ)পু পাঞ্জল ৭-১দা অদুগা শঙ্গাই ফুটবোল স্কুল (এস এফ এস)না রেগ্যুলর ফুটবোল কোচিং সেন্টর (আর এফ সী সী)বু পাঞ্জল ৪-০দা লাকচনা মায়থীবা পীখ্রে।

এন এফ এ অমসুং এম এস ঐচ টিম অনীগী মরক্তা শান্নখিবা মেটচ অদুগী ওইনা এন এফ এগী শান্নরোয়শিংনা বোল হেন্না পায়দুনা খরা লাকচনা শান্নবা ঙমখি। মদুনা মরম ওইরগা মেটচ অদুগী ৫শুবা মিনটতা এন এফ এগী লাইশ্রম বোবোইনা অহানবা পাঞ্জল চনখি। মেটচ অসিগী ওইনা পালিবা লাইখুরামনা ১৪, ৩৮, ৩৯ অমসুং ৪০ শুবা মিনটতা পাঞ্জল ৪ চনবা ঙমখি। অদুগা থাংজম মজ ইবুংঙোনা মেটচ অদুগী ২৬শুবা অদুগা সোইবম শিতলজিৎনা ২৩শুবা মিনটতা পাঞ্জল অমমম্ চনবা ঙমখি। এম এস ঐচকী অমত্তা ঙইরবা পাঞ্জল অদুনা টিম অদুগী পুখ্রম্বম সনামচানা মেটচ অদুগী ৩৫ শুবা মিনটতা চনবা ঙমখিবনি।

টুর্নামেন্ট অসিগী অতোপ্পা মেটচ অমা ওইনা শঙ্গাই ফুটবোল স্কুল অমসুং রেগ্যুলর ফুটবোল কোচিং সেন্টরগী মরক্তা শান্নখিবা অদুগী ওইনসু এস এফ এসকী শান্নরোয়শিংনা য়াম্না লাকচনা শান্নবা ঙমখিবদগী আর এফ সী সীগী শান্নরোয়শিংনা পাঞ্জল চন্নবা খূদোংচাবশিং লৌবা ঙমখিদে। অমরোমদা বোল হেন্না পায়দুনা শান্নবা ঙমখিবগী খূদোংচাবা লৌরগা এস এফ এসকী শান্নরোয়শিংনা অহানবা হাফ মমাং ফাওবদা পাঞ্জল ৩ চনবা ঙমখি। পাঞ্জলশিং অদু ৩শুবা মিনটতা এম দি মুসরফ, ১০শুবা মিনটতা শগোলশেম প্রিয়োজিৎ অমসুং ১৩শুবা মিনটতা কাম্বম স্রিনিভাশনা চনবা ঙমখিবনি। অনীশুবা হাফকী ওইনা শান্নখিবা অদুদসু এস এফ সীগী শান্নরোয়শিংনা মখা তানা অদুম্মক লাকচনা শান্নবা ঙমখি। মদুনা মরম ওইরগা মেটচ অদুগী ৩৯শুবা মিনটতা টিম অসিগী মোহমদ রাহিশ খাননা পাঞ্জল অমগা অমুক চনবা ঙমখিবদগী মেটচ অদু এস এফ সীনা পাঞ্জল ৪-০দা থোইখিবনি।

এ প্রতাপ সিংহ মেমোরিএল ফুটবোল টুর্নামেন্ট

এল সানোই অমসুং প্রভাপতি কোলেজ মায় পাকখ্রে

ইম্ফাল, ওক্টোবর ২২ (ঐচ এন এস): থা অসিগী ২০দগী হৌরগা খুন্দ্রাকপমদা লৈবা নাওরেম বিরহরি কোলেজনা য়ুম্বু ওইদুনা মণিপুর য়ুনিভর্সিটিগী মীৎয়েং মখাদা হৌদোকখিবা এ প্রতাপ সিংহ মেমোরিএল মণিপুর য়ুনিভর্সিটি ইন্টর কোলেজ ফুটবোল টুর্নামেন্ট ২০২৩-২৪গী ঙসি শান্নখিবা তোঙান-তোঙানবা মেটচশিংদা নম্বোলগী এল সানোই কোলেজনা ওরিয়েন্টেল কোলেজবু পাঞ্জল ১১-১দা য়াম্না লাকচনা অদুগা অতোপ্পা মেটচ অমদনা প্রভাপতি কোলেজ ময়াং ইম্ফালনা মণিপুর ইন্সটিটুট ওফ টেক্নোলোজি (এম আই টি)বু পাঞ্জল ১০-০দা মায়থীবা পীখ্রে।

টুর্নামেন্ট অসিগী ৪শুবা মেটচ ওইনা এল সানোই কোলেজ অমসুং ওরিয়েন্টেল কোলেজগী মরক্তা শান্নখিবা মেটচ অদুদা এল সানোই কোলেজগী শান্নরোয়শিংনা য়াম্না হেন্না লাকচনা শান্নবা ঙমখি। মদুনা মরম ওইরগা মেটচ অদুগী ৭, ১৬, ১৮, ২৫ অমসুং ২৮ শুবা মিনটতা সানোই কোলেজগী দব্লিয়ু দেভিদনা পাঞ্জল ৫, মেটচ অদুগী ৫, ২২, ৩৪ অমসুং ৫২ শুবা মিনটতা ৱাহেংবম বিক্কিনা পাঞ্জল মরি অদুগা মেটচ অদুগী ১৪ অমসুং ৩১শুবা মিনটতা টি ঐচ রঞ্জননা পাঞ্জল অনী চনবা ঙমখি। অদুমওইনমক ওরিয়েন্টেল কোলেজগী ময়কৈদগী মেটচ অদুগী ৩২শুবা মিনটতা এস ঙানবনা পাঞ্জল অমখক চনখিবা অদুদগী মখা তানা পাঞ্জল চনবা ঙমখিদবদগী মেটচ অদু এল সানোই কোলেজনা পাঞ্জল ১১-১দা থোইখিবনি।

অমরোমদা, প্রভাপতি কোলেজ অমসুং এম আই টিগী মরক্তা শান্নখিবা মেটচ অমদনা প্রভাপতি কোলেজনা য়াম্না লাকচনা পাঞ্জল ১০-০দা মায় পাকখিবনি।

থাঙ-তা রেসিদেন্সিএল কেম্প লোইশিনখ্রে

ইম্ফাল, ওক্টোবর ২২ (ঐচ এন এস): কংলাশা থাঙ-তা লূপ ৱাখা লৈমা চীং ইম্ফাল ইষ্টনা শীন্দুনা চথরকখিবা নুমিৎ ১৫নিগী ওইবা থাঙ-তা রেসিদেন্সিএল কেম্প ২০২৩ ঙসি লোইশিনখ্রে হায়না থাঙ-তা লূপ অসিগী সেক্রেটরি অচৌবা মঙাংনা খৎয়েক পীদুনা প্রেসতা থাদোরকপা চেরোল অমনা হায়রি।

চেরোল অসিনা হায়, লোইশিনবগী থৌরম অদুদা ময়াংলম্বম ভিস্মা প্রসিদেন্ট ৱাখা য়ুঠ ক্লব, এল বালেশ্বরী সেক্রেটরি ৱাখা ৱিমেন্স দিভলপমেন্ট এসোসিএসন অমসুং লাইফ্লাকপম মেঘচন্দ্র মোইরাং প্রসিদেন্ট কংলাশা থাঙ-তা লূপ ৱাখা লৈমনা মথংশিৎনা অথোইবা মীথুংলেন, ইকাই খুম্নরবা মীথুংলেন অমদি থৌরম মপু ওইনা শরুক য়াখি।

থৌরম অদুগা মরী লৈননা কংলা থাঙ-তাগী লুচিংপুরেল ওইরম্বা লাইওইখ্রবা সাইখোম নোদিয়া মঙাংগী মফমদা হৈ-লৈ কৎতুনা ইকাই খুম্নবা উৎখি। লোয়ননা হন্দক্কী মীতৈ কুকিগী লান্দা লৈখিদ্রবা মীতৈগী অথৌবশিংদা হৈ-লৈ কৎতুনা ইকাই খুম্নবা উৎখি অমদি মিনট ২ তুমিন্না লেপ্তুনা অৱাবসু ফোঙদোকখি।

থাঙ-তা রেসিদেন্সিএল কেম্প অসিদা শরুক য়াখিবা কেম্পরশিংদা সর্টিফিকেট ওফ পার্টিসিপেসন য়েম্লোকখিবগা লোয়ননা নিংথৌজম থোইসনা অমসুং লৈশাংথেম রোজেন অনীবু বেষ্ট কেম্পর ওইনা লাউথোকখি। নুমিৎ ১৫নিগী ওইবা রেসিদেন্সিএল থাঙ-তা কেম্প অসিদা মখল খূদিংগী মতেং পীবীরকখিবশিংবুসু কংলাশা থাঙ-তা লূপ ৱাখা লৈমা চীংগী ময়কৈদগী থাগৎপা ফোঙদোকই হায়রি।

নেসনল চেম্পিয়নশিপতা শরুক য়াখিবী রোনীবু তরাম্না ওকখ্রে

ইম্ফাল, ওক্টোবর ২২ (ঐচ এন এস): মমাং থাগী ২০দগী হৌরগা ৩০ ফাওবা ওরিষ্যানা য়ুম্বু ওইদুনা পাঙথোকখিবা অন্দর -১৭ জুনিয়র গর্লস নেসনল ফুটবোল চেম্পিয়নশিপতা মণিপুর টিমদা য়াওখিবী অৱাং লৈকিম্বুবীদগী ফুটবোল্লর ঙাঙোম রোনীবু তরাম্না ওক্তুনা পূক্লিং থৌগৎপগী থৌরম অমা পাঙথোকখ্রে হায়না অৱাং লৈকিম্বুবী মোদর্ন য়ুঠ ক্লবকী সেক্রেটরিনা থাদোরকপা চেরোল অমনা হায়রি।

চেরোল অসিনা হায়, ঙাঙোম রোনী ঙাঙোম রাজেশ্বর অমসুং ঙাঙোম ওংবী অবেগী মচানুপীনি। ঙসি নুংথিল পুং ৩ তাবদা অৱাং লৈকিম্বুবী কম্যুনিটি হোলদা এ এল দি সীগী প্রসিদেন্টনা থৌরম মপু ওইদুনা চহী নৌরিবী শান্নরোয় অসিবু তরাম্না ওকখিবনি। মহাকপু তরাম্না ওকপগী থৌরম অসি অৱাং লৈকিম্বুবী মোদর্ন য়ুঠ এসোসিএসন অমদি অৱাং লৈকিম্বুবী দিভলপমেন্ট কম্মিটি অনীনা খূৎশম্নরগা পাঙথোকখিবনি।

তরাম্না ওকপগী থৌরম অদুদা লেংবীরকখিবা মরুওইবা মীওইশিংনা তুংদা হৌরক্লিবা খুঙ্গং অসিগী শান্নরোয়শিংবু পূক্লিং থৌগৎতুনা অফবা শান্নরোয় অমা ওইরক্ল বগীদমক্তা য়াইফ থৌজাল পীবীখি। অৱাং লৈকিম্বুবী দিভলপমেন্ট কম্মিটিগী প্রসিদেন্টনসু ফুটবোল্লর ঙাঙোম রোনীদা ঙমজবা খূদোল তমদুনা পূক্লিং থৌগৎখিবগা লোয়না ইকাই খুম্নবসু উৎখি হায়না চেরোল অসিনা মখা তানা ফোঙদোরক্লি।

মণিপুরগী বোক্সর অহুম শরুক য়াগনি

ইম্ফাল, ওক্টোবর ২২ (ঐচ এন এস): এসিয়ন বোক্সিং কনফিদরেসনগী মীৎয়েং মখাদা চৎলিবা থা অসিগী ২৩দগী মথং থা নভেম্বর ৩ ফাওবা কজাখষ্টানগী এষ্টনাদা পাঙথোক্লদৌরিবা এসিয়ন য়ুঠ এন্দ জুনিয়র বোক্সিং চেম্পিয়নশিপতা মণিপুরদগী শান্নরোয় অহুম শরুক য়াগদৌরি। চেম্পিয়নশিপ অসিদা শরুক য়াগদৌরিবা শান্নরোয়শিং অদুদি খাঙবোক মখা লৈকাইদগী মোইরাংথেম কবিরাজ, লম্লাইদগী ময়েংবম হেন্থোই অমসুং তেম্থাদগী মোইরাংথেম পুন্সিবনি।

চেম্পিয়নশিপ অসিদা মোইরাংথেম কবিরাজনা কেজি ৬৩গী কেটগোরিদা, লম্লাইদগী ময়েংবম হেন্থোইনা কেজি ৬০গী কেটগোরিদা অদুগা মোইরাংথেম পুন্সিবসু কেজি ৬০গী কেটগোরিদা শরুক য়াগনি।

মখোয় অহুম্না চেম্পিয়নশিপ অসিদা মায় পাক্লা শরুক য়াবা ঙম্বা ওইরসনু হায়না বোক্সিং মশান্নবু পামজবা মীওই কয়াগী ময়কৈদগী য়াইফ পাউজেল পীরক্লি।

গ্যাঁজিন্ন টেছ ঘোগ্যংশন

USED VEHICLES EXCHANGE/ 2,3,4 WHEELER SALES WITH PURCHASED / VEHICLE LOAN AVAILABLE

মখল খূদিংমক্কী Used Vehicles : 2 Wheeler (Activa, Dio, Pleasure, Fascino with Motorcycles... etc.) 3 Wheeler (Diesel Auto, Petrol Auto, e-rickshaw... etc.) 4 Wheeler (Cars, Commercial Vehicles, Tractors, Van, Eco Van and Heavy Vehicles, J.C.B... etc.) শিং Exchange তৌবীনিংবা, য়োনবীনিংবা (Sales) অমসুং লৈবীনিংবা (Purchasing) মীওইশিংগী খূদোংচাবা পীজরি।

2/3/4 Wheeler গী Loan গী খূদোংচাবসু লৈগনি।

EMPLOYMENT NEWS

Car Wash Helper 2, Tyre Fitting helper 3, Gr-IV - 3, Driver 3, Office Asst. : H.Q. Nambol, Samurou অমসুং Thoubal

N.B. লৈবা-চাবা Free ওইবগী মথক্তা থাগী Pay মতিক চানা পীগনি।

HL-B/8363/15/9-15/12

Please contact :
L.G. Motors
Khagempalli Huidrom Leikai,
Imphal West with all Branches
Mobile No. : # 9366434484
9362775475

Approved by Pharmacy Council of India

ASIAN INTERNATIONAL UNIVERSITY
ESTABLISHED UNDER SECTION 2(F) OF UGC ACT, 1956.

ADMISSION OPEN
Session : 2023-24
Make your EDUCATION DREAMS COMES TRUE !!

D.PHARM
Eligibility : 10+2 with PCB/PCM
Approved by: Pharmacy Council of India
Duration : 2 Years

B.PHARM
Eligibility : 10+2 with PCB/PCM
Approved by: Pharmacy Council of India
Duration : 4 Years

LIFETIME PLACEMENT ASSISTANCE
RUNWAY START-UP SUPPORT
UP TO 50% SCHOLARSHIP

For additional information please visit us: www.aiu.edu.in

The interested candidate may fill up admission application form in office of the University in between 10:00am to 03:30pm on working days up to last week of Nov, 2023. admission to a particular course shall be offered only after confirming enrolment of minimum 15 students in the respective course.

For details kindly contact Campus: Asian International University
+ 9810301896 | 9650377736
CAMPUS: Ghari, Awang Leikai, Imphal West, Manipur-795140.

Sd./-
Admission Co-ordinator

HL-B/8291/31,1-30/9

HUEIYEN LANPAO DAILY CHESS PUZZLE

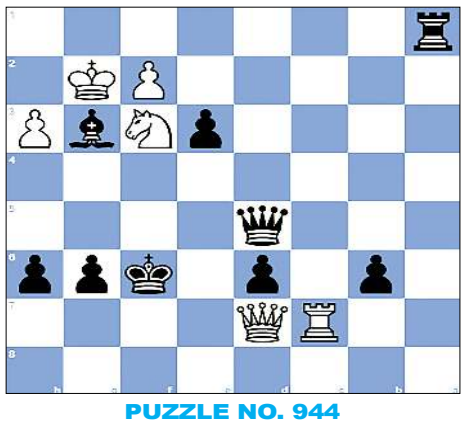

PUZZLE NO. 944

IM Kirill Shubin (2429) - GM Vladislav Kovalev (2648)
Titled Tue 11th Aug chess.com INT (7), 2020.08.11

1.e4 e5	2.Nf3 Nc6	3.Bb5 a6	4.Ba4 d6
5.c3 Bd7	6.d4 Nf6	7.Bg5 h6	8.Bxf6 Qxf6
9.d5 Nb8	10.Nbd2 g6	11.c4 Bg7	12.Rc1 O-O
13.b4 a5	14.Bxd7 Nxd7	15.a3 axb4	16.axb4 Ra2
17.O-O Rfa8	18.c5 Qe7	19.c6 bxc6	20.Rxc6 Nb6
21.Qc1 R8a7	22.Nc4 Nxc4	23.Qxc4 f5	24.h3 R2a3
25.Rc1 fxe4	26.Qxe4 Qf7	27.Qc4 Bf6	28.b5 R3a4
29.Qe2 e4	30.Nd2 Bg5	31.R1c2 Qxd5	32.b6 cxb6
33.Qg4 Kg7	34.Rc7+ Rxc7	35.Rxc7+ Kf6	36.Qd7 Ra1+
37.Kh2 Bf4+	38.g3 Bxg3+	39.Kg2 e3+	40.Nf3…

QUESTION :
Black to win

Puzzle 943 Solution :

23. Rxh7+ Kxh7 24.Rh3+ Kg6 25.Rh6+ Kf5 26.Rh5+ Ke4 27.Qd3+ Kf4 28.Qf3#
1-0

Printed, published and owned by Soubam Niladhaja Singh, published from Sega Road, Thouda Bhabok Leikai, Imphal West-795001, Manipur & printed at M/s. Kangleipak Printers, Sega Road, Thouda Bhabok Leikai, Imphal West-795001, Manipur
Editor : Maibam Dhanabir Meetei, Resident Editor: Dr. Khaidem Athouba; Telephone Nos. 0385-2440771/2445104/2445106, e-mail:hueiyen_lanpao@yahoo.co.in, hueiyen_lanpao@rediffmail.com