টিম ৩৪না শরুক য়াদুনা মণিপুর য়ুনিভর্সিটি ইন্টর কোলেজ ফুটবোল টুর্নামেন্ট হৌদোকখ্রে

ইম্ফাল, ওক্টোবর ২২ (ঐচএনএস): মণিপুর য়ুনিভর্সিটি স্পোর্টস কম্মিটিগী মীৎয়েং মখাদা খা-মণিপুর কোলেজ (কে এন সী) ককচীংনা য়ুম্বু ওইদুনা ঙসিদগী অয়েকপম প্রতাপ সিংহ মেমোরিএল মণিপুর য়ুনিভর্সিটি ইন্টর কোলেজ ফুটবোল (মেন) টুর্নামেন্ট ২০২৪-২৫ ককচীং ৱাইরি পঞ্জাও পল্লুমদা লৈবা কোলেজ অসিগী শান্নবুংদা হৌদোকখ্রে।

ঙসি হৌদোকপগী থৌরম অদুদা এসিস্টেন্ট দিরেক্টর ওফ স্পোর্টস মণিপুর য়ুনিভর্সিটি ডা. সী ঐচ প্রদিপনা অথোইবা মীথুংলেন, খা-মণিপুর কোলেজগী প্রিন্সিপাল প্রোফেসর য়ুম্নাম সুনিতিবালানা থৌরম মপু অদুগা খা-মণিপুর কোলেজগী দিপার্টমেন্ট ওফ কম্মর্সকী হেদ ৱাই রাজুনা অখন্নবা মীথুংলেন ওইনা শরুক য়াখি।

টুর্নামেন্ট অসিগী ঙসি হৌদোকপা নুমিৎকী অহানবা মেটচ ওইনা খা-মণিপুর কোলেজ অমসুং সাউথ ইষ্ট মণিপুর কোলেজগী মরক্তা লম্বা তৌনখি। টিম অনীগী মরক্তা শান্নখিবা মেটচ অদুগী ওইনা হৌগৎলকপদগী খা-মণিপুর কোলেজগী শান্নরোয়শিংনা বোল খরা হেন্না পায়দুনা শান্নবা ঙমখি। মদুনা মরম ওইরগা মেটচ অদুগী হৌগৎলকপা ১৩শুবা মিনটতা খা-মণিপুর কোলেজগী সমিরনা পাঞ্জল অমা চনবা ঙমখি। অহানবা হাফ লোইবা ফাওবদা খা-মণিপুর কোলেজনা পাঞ্জল ১-০দা মাংজিল থারগা লৈখি।

অনীশুবা হাফ শান্নখিবা অদুগী ওইনসু খা-মণিপুর কোলেজনা খরা হেন্না লাকচনা শান্নবা ঙমখিবনা মরম ওইরগা মেটচ অদুগী ৬০ অমসুং ৭৮শুবা মিনটতা তোম্বা অমসুং সমিরনা পাঞ্জল অমমম্ চনবা ঙমখি। সাউথ ইষ্ট মণিপুর কোলেজগী ওইনা মেটচ অদুগী ৬৭শুবা মিনটতা থাওপুংনা পাঞ্জল অমা চনখিবা অদু নৎতনা মেটচ লোইবা ফাওবদা অতোপ্পা পাঞ্জল চনবা ঙমখিদবদগী ঙসিগী অহানবা মেটচ অদু খা-মণিপুর কোলেজনা পাঞ্জল ৩-১দা মায় পাকখিবনি।

ঙসিগী অনীশুবা মেটচ ওইনা থৌবাল কোলেজ অমসুং নাওরেম বিরহরি কোলেজগী মরক্তা লম্বা তৌনখি। টিম অনীগী মরক্তা শান্নখিবা মেটচ অদুগী ওইনা নাকল অনীমক্কী শান্নরোয়শিংনা চাংচৎতা বোল পায়বগী চাং মান্ননা শান্নবা ঙমখি। মেটচ অদুগী হৌগৎলকপা ৬শুবা মিনটতা থৌবাল কোলেজগী য়োহেনবনা মেটচ অদুগী অহানবা পাঞ্জল চনবা ঙমখি। য়োহেনবগী পাঞ্জল অদুনা মরম ওইরগা অহানবা হাফ লোইবা ফাওবদা থৌবাল কোলেজনা পাঞ্জল ১-০দা মাংজিল থারগা লৈখি।

অনীশুবা হাফ শান্নখিবা অদুগী ওইনা নাওরেম বিরহরি কোলেজগী শান্নরোয়শিংনা বোল খরা হেন্না পায়দুনা লাকচনা শান্নবা ঙমখি। মদুনা মরম ওইরগা মেটচ অদুগী ৪৬ অমসুং ৭৮শুবা মিনটতা টিম অদুগী শান্নরোয় টি ব্রুসলি অমদি ঐচ কেভিননা পাঞ্জল অমমম্ চনবা ঙমখি। মেটচকী অপীবা অরোইবা মতম ফাওবদা থৌবাল কোলেজগী ওইনা মখা তাবা পাঞ্জলশিং চনবা ঙমখিদবদগী মেটচ অদু নাওরেম বিরহরি কোলেজনা পাঞ্জল ২-১দা মায় পাকখিবনি।

লম্বুং ৱাই সী সীনা চান্দেল খুল্লেন ৱাই সী অদুগা কাপম দি সীনা নারিংখু ৱাই সী মায়থীবা পীখ্রে

ইম্ফাল, ওক্টোবর ২২ (ঐচএনএস): দিষ্ট্রিক্ট স্পোর্টস এসোসিএসন (দি এস এ) চান্দেলনা শীন্দুনা জয়োন্টলাং গ্রাউন্দদা হৌজিক-হৌজিক চথরিবা এ দি সী/দি সী চান্দেল সুপর/ফর্ষ্ট/সেকেন্দ দিভিজন ফুটবোল লীগকী ওইনা ঙসি শান্নখিবা তোঙান-তোঙানবা মেটচশিংদা লম্বুং ৱাই সী সীনা চান্দেল খুল্লেন ৱাই সী অদুগা কাপম দি সীনা নারিংখু ৱাই সী মায়থীবা পীখ্রে। অতোপ্পা মেটচ অমদা খোংজোন ৱাই সীনা চিংখু ৱাই সী মায়থীবা পীখ্রে।

ঙসি অয়ুক পুং ৯ তাবদগী হৌরগা সুপর দিভিজনগী ওইনা লম্বুং ৱাই সী সী অমসুং চান্দেল খুল্লেন ৱাই সীগী ওইনা শান্নখিবা মেটচ অদুগী ওইনা লম্বুং ৱাই সী সীনা চান্দেল খুল্লেন ৱাই সীবু পাঞ্জল ৩-২দা মায়থীবা পীখিবনি। টিম অনীগী মরক্তা শান্নখিবা মেটচ অদুগী ওইনা নাকল অনীমক্কী শান্নরোয়শিংনা বোল পায়বগী চাং চাংচৎতা মান্ননা শান্নবা ঙমখি। মদুনা মরম ওইরগা অমনা অমবু লাকচনা শান্ননবা হোৎনখিবশিং মায় পাকপা ঙমখিদে। মেটচ অদুগী হৌগৎলকপা ৭শুবা মিনটতা চান্দেল খুল্লেন ৱাই সীগী বেনৱারনা অহানবা পাঞ্জল চনবা ঙমখি। মেটচ অদুগী ৩২শুবা মিনটতা লম্বুং ৱাই সী সীগী ফোলপেনা পাঞ্জল অদু হন্দোকখি। মখা তানা শান্নখিবা অদুগী ৩৭শুবা মিনটতা লম্বুং ৱাই সী সীগী দিমুসিংনা পাঞ্জল অমা চনখিবা অদুনা অহানবা হাফ লোইবা ফাওবদা লম্বুং ৱাই সী সীনা পাঞ্জল ২-১দা মাংজিল থারগা লৈখি।

অনীশুবা হাফ শান্নখিবা অদুদা চান্দেল খুল্লেন ৱাই সীগী মায়কৈদগী পাঞ্জল হন্দোক্লবা কন্না হোৎনখি। মেটচ অদুগী ৪৬শুবা মিনটতা চান্দেল খুল্লেন ৱাই সীগী বুংদামনা পাঞ্জল অদু হন্দোকপা ঙমখি। মখা তানা শান্নখিবা মেটচ অদুগী ৬১শুবা মিনটতা লম্বুং ৱাই সী সীগী থালপিঙমনা পাঞ্জল অমা মখা তানা চনবা ঙমখি। অদুবু লম্বুং ৱাই সী সীগী ওইনা মেটচকী অপীবা অরোইবা মতম ফাওবদা পাঞ্জল হন্দোকপা ঙমখিদবদগী লম্বুং ৱাই সী সীনা মেটচ অদু পাঞ্জল ৩-২দা মায় পাকখিবনি।

নারিংখু ৱাই সী অমসুং কাপম দি সীগী মরক্তা শান্নখিবা মেটচ অদুগী ওইনা কাপম দি সীগী শান্নরোয়শিংনা বোল হেন্না পায়দুনা লাকচনা শান্নবা ঙমখি। মদুনা মরম ওইরগা মেটচ অদু কাপম দি সীনা পাঞ্জল ৫-০দা মায় পাকখিবনি। কাপম দি সীগী মায় পাকপগী পাঞ্জলশিং অদু মেটচ অদুগী ৯, ৩১শুবা মিনটতা রিংসাঙম অমসুং মিদিনপারনা অমমম্ চনখি। অদুগা ২৪, ৬৮, ৭১শুবা মিনটতা লিয়াননা অহুম চনখিবনি।

অমরোমদা, ফর্ষ্ট দিভিজনগী ওইনা খোংজোন ৱাই সী অমসুং চিংখু ৱাই সীগী মরক্তা শান্নখিবা মেটচ অদুগী ওইনা খোংজোন ৱাই সীনা চিংখু ৱাই সীবু পাঞ্জল ৫-৪দা মায়থীবা পীরমখিবনি। টিম অনীগী মরক্তা শান্নখিবা মেটচ অদুগী ওইনা নাকল অনীমক্কী শান্নরোয়শিংনা হৈ-শিংবা মান্ননা শান্নবা ঙমখি। খোংজোন ৱাই সীগী পাঞ্জলশিং অদু মেটচ অদুগী ৬, ১৩, ১৯, ৩১শুবা মিনটতা কেনফাসানা মরি অদুগা ৩৫শুবা মিনটতা জ পারোয়লনা অমা চনখিবনি। অদুগা চিংখু ৱাই সীগী পাঞ্জলশিং অদুনা মেটচ অদুগী ৪, ৯শুবা মিনটতা বেনিংঙমনা অনী, ৪৪ অমসুং ৫৩শুবা মিনটতা কাংখুঙম অমদি সেলমিনথাংনা অমমম্ চনখিবনি।

সব-জুনিয়র ইন্দিয়ন রাউন্দগী নুপীগীদা এন এস এগী সুপ্রিনা টি ঐচনা গোল্ড লৌখ্রে

ইম্ফাল, ওক্টোবর ২২ (ঐচএনএস): মণিপুর আর্চরি এসোসিএসন (এম এ এ)না শীন্দুনা থা অসিগী ১২দগী আর সী সী গ্রাউন্দ খুমন লম্পাক স্পোর্টস কমপ্লেক্সতা হৌদোকখিবা ৩৫শুবা সব-জুনিয়র, ৩৬শুবা জুনিয়র অমসুং ৩৪শুবা সিনিয়র (মেন এন্দ ৱিমেন) ষ্টেট আর্চরি চেম্পিয়নশিপকী ওইনা ঙসিগী সব-জুনিয়রগী ইন্দিয়ন রাউন্দ গর্লস ইন্দিভিজ্যুএলদা এন এস এগী সুপ্রিনা টি ঐচনা গোল্ড লৌখ্রে।

কেটগোরি অসিগী ওইনা এ এ সীগী ঐচ রোশিনানা সিলভর অদুগা ৱাই এ সীগী ও তনুজানা ব্রোঞ্জ লৌখ্রে। কেটগোরি অসিগী নুপামচাগীদনা য়ু ৱাই এস সীগী ঐচ রুপচন্দ্রনা গোল্ড, কে এম এ সীগী ৱাই জেক্সননা সিলভর অদুগা এল এম এল সী সীগী ৱাই বিমোলচন্দ্রনা ব্রোঞ্জ লৌখ্রে।

সব-জুনিয়র রিকর্ভ ইন্দিভিজ্যুএল গর্লসকীদনা এন এস এগী এস মেলোদিনা গোল্ড, সাই আর সীগী এল রবিনানা সিলভর অদুগা ঈ এস য়ুগী ৱাই সনামানবী চনুনা ব্রোঞ্জ লৌখ্রে। নুপাগীদনা সাই আর সীগী কে ঐচ রোহিট মৈতৈনা গোল্ড, বি এ এগী পি চেংথামনা সিলভর অদুগা এন এস এগী কে ঐচ নেলসননা ব্রোঞ্জ লৌখ্রে।

সব-জুনিয়র কম্পাউন্দ গর্লস ইন্দিভিজ্যুএলগী ওইনা বি এ এগী শেনয়াই থোঙামনা গোল্ড, এস এস সীগী ইমরেল্ড হেমামনা সিলভর অদুগা এ এ এগী টি গ্রেসিয়ানা ব্রোঞ্জ লৌখ্রে। নুপাগীদনা এ এ এগী কে পুনান্দনা গোল্ড, এ এ এফ সীগী লানঙম্বা মুতুমনা সিলভর অদুগা য়ু এ সীগী আর কে প্রিয়োবর্তনা ব্রোঞ্জ লৌখ্রে।

সব-জুনিয়র কম্পাউন্দ গর্লসকী মিটর ৫০+৫০গীদনা বি এ এগী শেনয়াই থোঙাম অমদি এস ষ্টেলিনানা মথংশিংনা গোল্ড অমসুং সিলভর অদুগা এ এ এগী টি গ্রেসিয়ানা ব্রোঞ্জ লৌখ্রে। নুপাগীদনা য়ু এ সীগী আর কে প্রিয়োবর্তনা গোল্ড, এ এ এফ সীগী লানঙম্বা মুতুমনা সিলভর অদুগা এস এস সীগী সী ঐচ মালেমঙানবা মৈতৈনা ব্রোঞ্জ লৌবা ঙমখ্রে।

নেসনল চেম্পিয়নশিপতা শরুক য়াগদবা সেপাক টাক্রো শান্নরোয়শিং খনখ্রে

ইম্ফাল, ওক্টোবর ২২ (ঐচএনএস): হন্দক্তা পাঙথোকখিবা ট্রায়ল সেলেক্সন অমদা য়ুম্ফম ওইরগা ২৭শুবা সব-জুনিয়র নেসনল চেম্পিয়নশিপ ফোর গর্লস এন্দ বোইজদা মণিপুর টিম রিপ্রজেন্ট তৌগদবা নুপা অমদি নুপী শান্নরোয়শিং খনখ্রে হায়না ওল মণিপুর সেপাক টাক্রো এসোসিএসনগী জেনরেল সেক্রেটরিনা থাদোরকপা চেরোল অমনা হায়রি।

চেরোল অসিনা হায়, চহী অসিগী দিসেম্বর ২২দগী হৌরগা ২৬ ফাওবা কেরলাদা পাঙথোক্কদৌরিবা নেসনল চেম্পিয়নশিপ অসিদা শরুক য়ানবগীদমক খনখ্রবা নুপা শান্নরোয়শিং অদুদি ঐচ বিকাশ (সাই আর সী), ঈ সনাথোই (এস দব্লিয়ু সী), দব্লিয়ু মালেমঙানবা (পি য়ু সী), ঙানবা ঈ (এস দব্লিয়ু সী), টি বোমচা (ঐচ য়ু দি আই সী), দব্লিয়ু লেনিন (ঐচ য়ু দি আই সী), থোইথোইবা ঈ (এস দব্লিয়ু সী), এন মংলেম্বা (সাই আর সী), ৱাই ফালগুনি (ৱাই এ দব্লিয়ু এ), রঞ্জিৎ টি ঐচ (এস দব্লিয়ু সী), এস রোশন (পি য়ু সী), সী ঐচ বাসিল (পি য়ু সী), টি বোনিসন (ঐচ য়ু দি আই সী), এ মণ্ডাল (আই এম এস য়ু সী) অমসুং সী ঐচ বিবেক্স (পি য়ু সী)নি।

নুপীগীদা খনখ্রবশিংনা পি লৈঙাকপী (আই এম এস য়ু সী), প্রিয়াঙ্কা (পি য়ু সী), ঈ কমলা (এস দব্লিয়ু সী), এল কেরিতা (ৱাই এ দব্লিয়ু এ), ৱাই মোনালিসা (সাই আর সী), এ ষ্টেলা (সাই আর সী), এল সিঙ্কি (আই এম এস য়ু সী), এস ভিক্টোরিয়া (পি য়ু সী), সী ঐচ রুসিয়া (পি য়ু সী), সী ঐচ ইলিজা (পি য়ু সী), টি থোইথোইবী (পি য়ু সী), কে ঐচ সোমা (আই এম এস য়ু সী), কে ঐচ শেলি (পি য়ু সী), দব্লিয়ু রোশিলা (পি য়ু সী) অমসুং পি অজোকা (আই এম এস য়ু সী)নি।

খল্লবা শান্নরোয়শিং অসিনা থা অসিগী ২৩গী অয়ুক পুং ৭ তাবা মতমদা খুমন লম্পাক ইন্দোর ষ্টেদিয়মদা মখোয়গী অহল-লমনশিংগা লোয়ননা লাক্লনা রিপোর্ট তৌরগদবনি হায়রি।

টিম ২৪না শরুক য়াদুনা এম য়ু ইন্টর কোলেজ ভোলিবোল টুর্নামেন্ট হৌদোকখ্রে

ইম্ফাল, ওক্টোবর ২২ (ঐচএনএস): মণিপুর য়ুনিভর্সিটি স্পোর্টস কম্মিটিগী মীৎয়েং মখাদা থম্বাল মরিক কোলেজ ওইনামনা য়ুম্বু ওইদুনা ঙসিদগী হৌরগা থা অসিগী ২৪ ফাওবা চথগদবা অহানবা ওইনাম ইবেতোন দেবী মেমোরিএল মণিপুর য়ুনিভর্সিটি ইন্টর কোলেজ ভোলিবোল মেন এন্দ ৱিমেন টুর্নামেন্ট ২০২৪-২৫ টিম ২৪না শরুক য়ারগা হৌদোকখ্রে।

থম্বাল মরিক কোলেজ ওইনামগী শান্নবুংদা ঙসিদগী হৌদোকখিবা টুর্নামেন্ট অদুদা তোঙান-তোঙানবা কোলেজ ১৫দগী লাকখিবা নুপা টিম ১৫ অমদি নুপী টিম ৯না শরুক য়ারি। ঙসি হৌদোকপগী থৌরম অদুদা মণিপুর য়ুনিভর্সিটি স্পোর্টস কম্মিটিগী সেক্রেটরি ডা. সী ঐচ প্রদিপ, থম্বাল মরিক কোলেজ ওইনামগী প্রিন্সিপাল প্রোফেসর কে ঐচ মোহোন, কোলেজ অসিগী দিপার্টমেন্ট ওফ মেথমেটিক্সকী ঐচ ও দি এসিস্টেন্ট প্রোফেসর এস ঐচ তোম্বা, কোলেজ অসিগী দিপার্টমেন্ট ওফ কেমিষ্ট্রি অমদি কেমিষ্ট্রিগী ঐচ ও দি এন শ্যামকিশো অমসুং দিপার্টমেন্ট ওফ জুলোজি গী ঐচ ও দিসু ওইরিবা আই ক্যু এ সীগী কোওর্দিনেটর ডা. এম সোমোরেন্দ্রনা মরুওইবা মীওইশিং ওইনা শরুক য়াখি।

থৌরম অদুগা মরী লৈননা থম্বাল মরিক কোলেজ ওইনামগী ফিজিকেল এদ্যুকেসন দিপার্টমেন্টকী এসিস্টেন্ট প্রোফেসর লোয়ননা টুর্নামেন্ট অসিগী ওর্গনাইজিং কম্মিটিগী সেক্রেটরিসু ওইরিবা ডা. এল বালেশ্বরনা ফোঙদোকখিবদা মহাক্কী মমাগী মিংদা টুর্নামেন্ট অসি পাঙথোকপনি। মণিপুর য়ুনিভর্সিটিনা অয়াবা পীবীদুনা ইন্টর কোলেজ ভোলিবোল টুর্নামেন্ট অসি শীনবনি। মরুওইনা নেসনল অমদি ইন্টরনেসনলগী থাক্তা লমদম অসিদগী অফবা শান্নরোয় কয়া পুথোকপা ঙম্লবা পান্দম থল্লি। লোয়ননা শান্নরোয়শিংনা ময়াই কাবা চীঞ্জাক্তগী লাপথোক্লা লৈদুনা ময় পাকপা শান্নরোয় ওইবা ঙম্লবা হোৎনগদবনি হায়খি।

ৱাই ও এস সীনা বি দি বি এ, ঈ এস য়ুনা সেন্ট জেভিয়র, মোদেল ক্লবনা ৱাই দব্লিয়ু সী থোইখ্রে

ইম্ফাল, ওক্টোবর ২২ (ঐচএনএস): মণিপুর বাস্কেটবোল এসোসিএসননা শীন্দুনা হৌজিক-হৌজিক ব্রহ্মপুর নহাবম বাস্কেটবোল কোর্টতা চথরিবা ২৮শুবা ষ্টেট য়ুথ বাস্কেটবোল চেম্পিয়নশিপ ২০২৪গী ওইনা ঙসি শান্নখিবা তোঙান-তোঙানবা মেটচশিংদা ৱাই ও এস সীনা বি দি বি এ, ঈ এস য়ুনা সেন্ট জেভিয়র, মোদেল ক্লবনা ৱাই দব্লিয়ু সী অদুগা য়ুথ ক্লবনা সাইনিক মায়থীবা পীখ্রে।

ৱাই ও এস সী অমসুং বি দি বি এগী মরক্তা ঙসি শান্নখিবা মেটচ অদুগী ওইনা ৱাই ও এস সীনা পোইন্ট ২৬তা বি দি বি এ মায়থীবা পীরমখিবনি। মেটচ অসিগী ওইনা ৱাই ও এস সীনা পোইন্ট ৪৬ ফংখিবা মতমদা বি দি বি এনা পোইন্ট ২০ ফংখি।

ইষ্টর্ন স্পোর্টিং য়ুনিয়ন (ঈ এস য়ু) অমসুং সেন্ট জেভিয়রগী মরক্তা শান্নখিবা মেটচ অদুগী ওইনা ঈ এস য়ুনা পোইন্ট ২১দা সেন্ট জেভিয়র মায়থীবা পীরমখিবনি। মেটচ অসিদা ঈ এস য়ুনা পোইন্ট ৪১ ফংখি। অদুগা সেন্ট জেভিয়রনা পোইন্ট ২০ ফংখি।

মোদেল ক্লব অমসুং ৱাই দব্লিয়ু সীগী মরক্তা শান্নখিবা মেটচ অদুগী ওইনা মোদেল ক্লবনা য়াম্না লাকচনা ৱাই দব্লিয়ু সীবু পোইন্ট ৩৩দা মায়থীবা পীরমখিবনি। মেটচ অসিদা মোদেল ক্লবনা পোইন্ট ৪৪ ফংখি। অদুগা ৱাই দব্লিয়ু সীনা পোইন্ট ১১ খক্তমক ফংবা ঙমখি।

অমরোমদা, ঙসিগী অরোইবা মেটচ ওইনা য়ুথ ক্লব অমসুং সাইনিককী মরক্তা লম্বা তৌনখিবা অদুগী ওইনা য়ুথ ক্লবনা সাইনিকপু পোইন্ট ১৫দা মায়থীবা পীরমখিবনি। মেটচ অসিগী ওইনা য়ুথ ক্লবনা পোইন্ট ৫৮ ফংখি। অদুগা সাইনিকনা পোইন্ট ৪৩ খক্তমক ফংবা ঙমখিবনি।

স্কুল স্পোর্টস মীটতা শরুক য়াগদবা নুপা অমসুং নুপী খো-খো শান্নরোয়শিং খনখ্রে

ইম্ফাল, ওক্টোবর ২২ (ঐচএনএস): দিরেক্টর ওফ এদ্যুকেসন (এস) গভর্ণমেন্ট ওফ মণিপুরগী মীৎয়েং মখাদা মথং চহীগী জন্যুৱারী থাদা পাঙথোক্কদৌরিবা স্কুল স্পোর্টস মীটতা শরুক য়াগদবা ইম্ফাল ইষ্ট জোন-২গী খো-খো শান্নরোয়শিং খনখ্রে।

ঙসি ট্রায়ল সেলেক্সন অমা পাঙথোক্লবা মতুং খনখ্রবা নুপা শান্নরোয়শিং অদুদি সওম্বুং হায় স্কুলগী পোইরৈঙানবা ইরোম, টি তাইবংঙানবা লুৱাং, টি ঐচ বোরাজাও, ইরোম পুনেলাকপা, নোংথোম্বম ধনঞ্জয়, তখেল সঞ্জেনবম হায় স্কুলগী সী ঐচ লিও, এম ৱাংথোই, এম থৌঙম্বা, কে ঐচ মালেমঙানবা, এল ৱাংবা অমদি কৈবী হায় স্কুলগী এম সনাতোম্বনি। রিজর্ভতা লৈরিবশিংনা লম্লাই হায়র সেকেন্দরি স্কুলগী ফিজম বিরেন্দ্রজিৎ অমসুং সওম্বুং হায় স্কুলগী মুতুম তুলজিৎনি।

ঙসিগী ট্রায়ল সেলেক্সন অদুদা খনখ্রবা নুপী শান্নরোয়শিং অদুনা সওম্বুং হায় স্কুলগী নোংথোম্বম নুশিতা, নোংথোম্বম ইলি, মুতুম ত্রিভেনা, টি ঐচ বুমিকা চনু, লম্লাই হায়র সেকেন্দরি স্কুলগী ফিজম লমঙানবা, তখেল সঞ্জনবম হায় স্কুলগী নাওরেম রোসিয়া, নিংথৌজম মোনালিসা, প্রমেশ্বরী চনু নান্দেবম, ৱাই লনচেনবী, কৈবী হায় স্কুলগী এন অবেনাও চনু, এন জি চনচন চনু অমসুং এন রোজিয়া চনুনি। থা অসিগী ১৪দগী হৌরগা চথরকখিবা ট্রায়ল সেলেক্সনশিংদা খল্লবা শান্নরোয়শিং অথুবা মতমদা দিপার্টমেন্টতা সবমিট তৌরগনি।

স্বামিনাথ লৈখিদবদা অৱাবা ফোঙদোরক্লি

ইম্ফাল, ওক্টোবর ২২ (ঐচ এন এস): য়ুনাইটেদ এসোসিএসন ওফ কিক্ বোক্সিং ওর্গনাইজেসন মণিপুর (য়ু এ কে ও এম)গী জেনরেল সেক্রেটরি ওইরম্বা সাপম স্বামিনাথ থা অসিগী ১২দা থোকখিবা খুদোংথীবা থৌদোক অমদা মনুং মতম চাদনা লৈখিদবা অদুদা ওর্গনাইজেসন অসিগী মায়কৈদগী অৱাবা ফোঙদোরক্লি।

হীরম অসিগা মরী লৈননা ওর্গনাইজেসনগী জোইন্ট সেক্রেটরিনা থাদোরকপা চেরোল অমনা হায়, স্বামিনাথ লৈখিদবা অদুগা মরী লৈননা অৱাবা ফোঙদোকপগী থৌরম অমা মণিপুর প্রেস ক্লবতা পাঙথোকখ্রে। থৌরম অদুদা শরুক য়াখিবশিংনা লৈখিদ্রবগী মফমদা ইকাই খুম্নবা উৎপা ওইনা মিনট ২ তুমিন্না লেপখি হায়রি।

HUEIYEN LANPAO DAILY CHESS PUZZLE

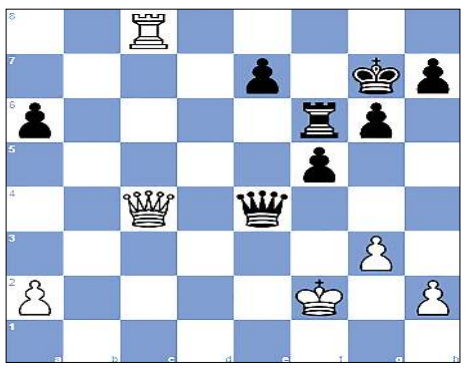

PUZZLE NO. 1284

Alberto Fakhri Brunetti (1942) - Felix Holzwarth (1991)
51st Sparkassen Open A Dortmund GER, 2024.08.16

1.d4 Nf6	2.c4 g6	3.Nf3 Bg7	4.g3 O-O	5.Bg2 Nc6
6.d5 Na5	7.Qc2 b5	8.cxb5 Nxd5	9.Bd2 c6	10.e4 Nf6
11.Qa4 Nb7	12.Nc3 Nc5	13.Qc4 d6	14.Nd4 cxb5	15.Ndxb5 Bb7
16.O-O a6	17.Na3 Rc8	18.Qe2 d5	19.exd5 Nxd5	20.Rac1 Ne6
21.Rfd1 Nd4	22.Qf1 Nxc3	23.Bxc3 Bxg2	24.Qxg2 Qb6	25.Qe4 f5
26.Bxd4 Bxd4	27.Qe2 Rxc1	28.Rxc1 Qxb2	29.Qc4+ Rf7	30.Rc2 Bxf2+
31.Kxf2 Qxa3	32.Qd4 Rf6	33.Rc8+ Kg7	34.Qc4 Qb2+	35.Kg1 Qb1+
36.Kf2 Qe4	37. ...			

QUESTION : White to win

Puzzle 1283 Solution :

42. Qg7 Rxf1+ 43. Kg2 f5 44. Rh5+ The white rook clears the way for White's queen to the square h7. **Kg4 45. h3+ Kxh5 46. Qh7+**
46. Qh8+ Kg5 47.Qh4# Dovetail mate
46. ...Kg5 47. Qh4# Dovetail mate
1-0

ꯑꯁꯤꯒꯤ ꯑꯦꯁ ꯑꯦꯁ ꯑꯦꯅ ꯑꯦꯁ ꯔꯨꯅꯤꯌꯅꯔꯤꯊꯤꯕꯤ ꯑꯦꯁꯦꯕꯤꯌꯦꯠ ꯑꯦꯁꯦꯕꯤꯌꯦꯠꯗꯤ