লমদম অসিদা ক্রিকেট মপুঙ ফানা চাওখৎহন্নবা অঙম্বা থাক্তা হোৎনগনি : কে ঐচ হোলেন্দ্রো

ইম্ফাল, নভেম্বর ২২ (ঐচএনএস):
মণিপুরদা হান্না ক্রিকেট মশান্না অসিদা অহেনবা মীৎয়েং চঙনরমদ্রবসু হৌখিবা চহী খরা অসিদা লমদম অসিগী হৌগৎলক্লিবা নহাশিংনা অহেনবা মীৎয়েং চঙদুনা ক্রিকেটপু পান্না শান্নরক্লি। মসিগী মথক্তা মণিপুর ক্রিকেট এসোসিএশন (এম এন সী এ) না অচৌবা থৌদাং লৌদুনা হোৎনরিবা অসি থাগৎনিঙাইনি হায়না টিদ্দিম রোদ এঠেলেটিক য়ুনিয়ন (ট্রাও) গী ভাইস প্রসিদেন্ট কে ঐচ হোলেন্দ্রোনা ফোঙদোকখিবগা লোয়ননা ক্রিকেটপু হেন্না মপুঙ ফাবা মশান্না অমা ওইহন্দুনা মালেমগী থাক্তা লমদম অসিগী শান্নরোয়শিংনা ফিদ্দা অমা কন্নবা ঙম্নবা হোৎনগদবনি হায়খি।

ক্বাকৈথেলদা লৈবা টিদ্দিম রোদ এঠলেটিক য়ুনিয়ন ক্রিকেট একাদমীগী ঙসি পাঙথোকখিবা মরীরকশুবা মপোক কুমওন থৌরমগা মরী লৈননা হোলেন্দ্রোনা ৱাফম অসি ফোঙদোকখিবগা লোয়ননা মখা তানা হায়, ট্রাও ক্রিকেট একাদমিনা কন্না হোৎনদুনা লমদম অসিদগী মশক নাইরবা ক্রিকেটর কয়া পুথোক্লবা হোৎনরি। মসিদা এম এন সী এগী মায়কৈদগীসু মতেং পাংবীয়ু। ক্রিকেট একাদমি অসি মপুঙ ফানা চাওখৎহন্নবা হোৎনবদা মীপুম খুদিংমক্না মরুওইনা ক্রিকেটপু পামজবা কয়াগী মতেং মথৌ তাই। শান্নরোয়শিংনা থৰায় য়াওনা হোৎনরবা অমদি ক্রিকেটকী ওইনা লৈরিবা ক্লব ওর্গনাইজেসনশিংনা মপুঙ ফানা মতেং পাংলবা মতমদা লমদম অসিদগী অফবা শান্নরোয় কয়া পুথোকপা ঙমগনি হায়খি।

অমরোমদা ঙসিগী মপোক কুমওনগী থৌরম অদুগা মরী লৈননা ক্লব অসিগী ফিরাল হান্না চীংখৎখি অমদি মণিপুরদা হৌজিক থোক্লিবা ইরাং অসিনা মরম ওইরগা লৈখিদ্রবশিংগী মফমদা ইকায়খুম্নবা উৎপগা লোয়ননা মিনট ২ তুমিন্না লেপ্তুনা অৰাবসু ফোঙদোকখি।

ঙসি পাঙথোকখিবা থৌরম অদুগা মরী লৈননা ট্রাও ক্রিকেট একাদমিগী চ্যেরমেন পি শ্রিকান্তনা ফোঙদোকখিবদা, একাদমি অসিনা লেপ্পা লৈতনা হোৎনরকপা অদুগী মহয় ওইনা ঙসিদি একাদমি অসিগী শান্নরোয়শিং মণিপুরগী ইলিট টিমদা শরুক য়াবা ফংদুনা হৌজিক্তি রঞ্জি ট্রোফিদা শান্নবা ঙম্লে। একাদমি অসিনা গ্রাসরুটতগী হৌরগা পুথোরকখিবা চহী ১৬ মখাগী ক্রিকেট টিমনা ষ্টেটকী থাক্তা পাঙথোকপা অহানবা ক্রিকেট টুর্নামেন্টতা সেমী ফাইনেল চংবা ঙমখ্রে অমদি টুর্নামেন্ট অসিগী ৱিন্নর ওইবা ঙম্নবা কন্না হোৎনরি হায়খি।

মহাক্না মখা তানা, লমদম অসিগী ওইনা তোঙান তোঙানবা মফমশিংদা ক্রিকেট একাদমিশিং লিংখত্তুনা মশান্না অসিবু অৰাংবা থাক্তা পুখৎনবা হোৎনমিন্নবগা লোয়ননা ইন্দিয়ন নেশনল ক্রিকেট টিমদা শরুক য়াবা ঙম্বা শান্নরোয়শিং পুথোক্লবা পুন্না হোৎনমিন্নসি হায়নসু আপীল তৌখি।

নেশনল স্কুল গেম্‌সতা শরুক য়ারুগদবা মণিপুরগী য়ু-১৪ হেন্দবোল টিম ইম্ফাল থাদোকখ্রে

ইম্ফাল, নভেম্বর ২২ (ঐচএনএস):
থা অসিগী ২৫ দগী হৌরগা ২৯ ফাওবা ছটিসগরদা পাঙথোক্কদৌরিবা ৬৮ রকশুবা নেশনল স্কুল গেম্‌সতা শরুক য়ারুনবগীদমক মণিপুরগী চহী ১৪ মখাগী নুপামচা অমসুং নুপীমচা হেন্দবোল টিম ঙসি ইম্ফাল ইন্টরনেশনল এয়রপোর্ট থাদোকখ্রে।

নেশনল স্কুল গেম্‌সতা শরুক য়ারুনবগীদমক ঙসি ইম্ফাল থাদোকখ্রবা শান্নরোয়শিং অদুদি নুপাগীদা নান্দেবম নেলসন মৈতৈ, ক্ষেত্রিময়ুম সন্তোশ, দয়াসন নিংথৌজম, কে এস ঐচ গিতচন্দ্র, পুন্নারাজ নিংথৌজম, সোরাম কাইকু, ক্ষেত্রিময়ুম অর্জুন, খাঙেম্বম বোরিস, নোংমৈকাপম থোইবী মৈতৈ, নিংথৌজম অলবর্ট, নাউরেম য়োহেনবা, নোংমাইথেম রোবিন্সন, য়াইথোইবা ক্ষেত্রিময়ুম, থোঙাম ইন্দ্র, নোংমাইথেম জিদান অমসুং খোইস্নাম জুপিটর মৈতৈনি।

নুপীগীদা য়াওরিবা শান্নরোয়শিংনা লৈশাংথেম লনচেনবী চনু, থোঙাম লনচেনবী, সাইখোম রিনাবাই, নিঙোম্বম পিতালিকা চনু, ঙাঙবম জিনিবালা, লাইরেনলাকপম নোমিকা, ইরোম সোনিয়া, নিঙোম্বম সেলিনা, ট্রিভেনি য়াংলেম, মঙাল্লেবী লাইশ্রম, থোঙাম লিক্লা, হিদম নাওবী চনু, নিঙোম্বম অলিয়া, মঙশাতাবম দয়ারানি, ক্ষেত্রিময়ুম লনচেনবী অমসুং থৌদাম খৃষ্টিনানি।

ঙসি ইম্ফাল থাদোকখ্রবা টিম অদুদা ওফিসল ওইনা য়াওরিবশিংনা নুপাগী মেনেজরদা এম বিন্দিয়া অদুগা কোচ ওইনা ঐচ দামানি। অদুগা নুপীগী মেনেজর ওইনা এন সোমোবালা অদুগা কোচ ওইনা আর কে সুনিতানি।

ৱিমেন্স চেম্পিয়ন্স লীগ : অর্সনেলনা জুভেন্টসপু পাঞ্জল ১-০ দা মায়থিবা পীখ্রে

লন্দন, নভেম্বর ২২ (এজেন্সী):
য়ুরোপকী তোঙান-তোঙানবা মফমশিংদা হৌজিক-হৌজিক চথরিবা য়ু ঈ এফ এ ৱিমেন্স চেম্পিয়ন্স লীগকী ওইনা ঙসি অর্সনেল অমসুং জুভেন্টসকী মরক্তা শান্নখিবা মেটচ অদুগী ওইনা অর্সনেলনা পাঞ্জল ১-০ দা মায় পাকপা ঙমখ্রে।

লন্দনদা লৈবা ইমিরেটস ষ্টদিয়মদা গ্রুপ সীগী ওইনা ঙসি টিম অনীগী মরক্তা শান্নখিবা মেটচ অদুগী ওইনা হৌগৎলকপদগী অর্সনেলগী শান্নরোয়শিংনা বোল হেন্না পায়দুনা শান্নবা ঙমখি। মেটচ অসিগী ওইনা অর্সনেলনা বোল পায়বগী চাং চাদা ৭৪ ওইখিবা মতমদা জুভেন্টসনা বোল পায়বগী চাংনা চাদা ২৬ ওইখি। অর্সনেলনা বোল হেন্না পায়দুনা শান্নবা ঙম্লবসু জুভেন্টসকী হে শিংলবা দিফেন্দরশিংনা পাঞ্জল চনবা য়াবগী খুদোংচাবশিং পীখিদবনা মরম ওইরগা অর্সনেলগী এটেকশিং অরেম্বদা তাখি। অমরোমদা বোল পায়বগী চাং ৱাৎলবসু জুভেন্টসনা কাউন্টর এটেকশিং চথদুনা পাঞ্জল চন্নবা কয়ারক হোৎনখি। অদুবু অর্সনেলগী কিপ্পরনা বোলশিং অদু হৈনা শিংনা ঙাকথোকপা ঙমখিবনা মরম ওইরগা অহানবা হাফ লোইবা ফাওবদা টিম অনীমক্না পাঞ্জল অমত্তা চন্নবা ঙমদনা লৈখি।

অনীশুবা হাফ শান্নখিবা অদুগী ওইনসু মখা তানা অর্সনেলগী শান্নরোয়শিংনা অদুম্মক বোল হেন্না পায়দুনা শান্নবা ঙমখি। বোল হেন্না পায়দুনা শান্নবা ঙম্বগী খুদোংচাবা লৌরগা মেটচ অদুগী ৮৯ শুবা মিনটতা অর্সনেলগী লিনা হর্টিগনা অহানবা পাঞ্জল চনবা ঙমখি। জুভেন্টসকী মায়কৈদগী মখোয়গী মায়োক্তা চনখিবা পাঞ্জল অদু হন্দোকপা ঙম্নবা হান্নদগী হেন্না য়াম্না কন্না হোৎনরকখি। অদুবু মেটচকী অপীবা অরোইবা মতম ফাওবদা ইক্লোইজর ওইগদৌরিবা পাঞ্জল অদু চনবা ঙমখিদবদগী মেটচ অদু অর্সনেলনা পাঞ্জল ১-০ দা মায় পাকখিবনি। গ্রুপ সীগী ওইনা বেয়র্ন ম্যুনিকনা পোইন্ট ১০ ফংদুনা পোইন্ট টেবলদা খ্বাইদগী মকোক থোংনা লৈরি অদুগা অর্সনেলনা পোইন্ট ৯ ফংদুনা অনীশুবদা লৈরি।

কম্পিটিশনদা শরুক য়াগদবা লিফটরশিং খনখ্রে

ইম্ফাল, নভেম্বর ২২ (ঐচএনএস):
কর্নাটকাগী গুলবর্গ য়ুনিভর্সিটিদা পাঙথোক্কদৌরিবা ওল ইন্দিয়া ইন্টর য়ুনিভর্সিটি পৱারলিফটিং (মেন এন্দ ৱিমেন) কম্পিটিশনদা মণিপুর য়ুনিভর্সিটি রিপ্রজেন্ট তৌদুনা শরুক য়াগদবা শান্নরোয়শিং খনখ্রে হায়না এ দি এস মণিপুর য়ুনিভর্সিটিনা প্রেসতা থাদোরকপা চেরোল অমনা হায়রি।

চেরোল অসিগী মতুংইন্না, থা অসিগী ১৮-দা রোয়ল একাদমি ওফ লোনা য়ূম্বু ওইদুনা পাঙথোকখিবা মণিপুর য়ুনিভর্সিটি ইন্টর কোলেজ পৱার লিফটিং (মেন এন্দ ৱিমেন) কম্পিটিশনদা লিফটরশিংনা পীখিবা পর্ফোমেন্স অদুগী মতুংইন্না মণিপুর য়ুনিভর্সিটি রিপ্রজেন্ট তৌগদবা শান্নরোয়শিং অসি খনখিবনি। খল্লবা শান্নরোয়শিং অদুদি নুপী লিফটরশিংদা কে ভেলেনা, মাইবম গুলাবী অমসুং কে থোইবীনি। অদুগা নুপা লিফটরশিং অদুনা টি ঐচ বিদ্যুবুসন অমসুং শিবানন্দ দল্লিয়ুনি হায়রি।

সিনিয়র নেশনল আর্চরি চেম্পিয়নশিপতা শরুক য়ানবা মণিপুরগী নুপা অমসুং নুপী টিম শেম্নবগীদমক ট্রায়ল সেলেকশন পাঙথোক্লগনি

ইম্ফাল, নভেম্বর ২২ (ঐচএনএস):
মথং থাগী ১৫ দগী হৌরগা ২০ ফাওবা জমসেদপুরদা পাঙথোক্কদৌরিবা সিনিয়র নেশনল আর্চরি চেম্পিয়নশিপতা শরুক য়ানবা মণিপুরগী নুপা অমসুং নুপী টিম শেম্নবগীদমক ট্রায়ল সেলেকশন অমা থা অসিগী ২৪, ২৫ অমসুং ২৬ তা পাঙথোক্লগনি হায়রি।

হিরম অসিগা মরী লৈননা মণিপুর আর্চরি এসোসিএসননা থাদোরকপা চেরোল অমনা হায়, ট্রায়ল সেলেকশন অসি খুমন লম্পাক্তা পাঙথোক্কনি অমদি ট্রায়ল সেলেকশন অসিদা শরুক য়াগদবা শান্নরোয়শিং অদুদি ইন্দিয়ন রাউন্দগী নুপীগীদা এল রোজিনা, মিলেনিয়া থোকচোম, চিরোম দেবিয়া, ৱাই রেসমি, এম বেবি, এল তোমথিনঙানবী, এল সোফিয়া, এস ঐচ করিনা, ঐচ রোশিনা, এন লিম্থোইসানা, টি ঐচ সুপ্রিনা, এম অঞ্জলি, কে ঐচ সুভারানি, এস প্রিয়াঙ্কা, এল লক্সমি অমদি ও নাওবীনি। অদুগা নুপাগীদনা পি হেরোবা, সী ঐচ বোরিস, এম বিকাস, শিলহৈবা লৈতাম্থেম, সী ঐচ বিসন, এস জেনিবাস, কে বোরিস, এস রোবর্ট, সী ঐচ জোন্সন, ঈ রোবিন্সন, সী ঐচ নেলসন, কে রবিচন্দ্র, এল তোমথিনঙানবা, টি ঐচ হেল্লর, দল্লিয়ু ঙানবা, ৱাই সুশিল, এম জয়সানা, ৱাই বিসন, সদানন্দা অমদি কে ঐচ তোমনি।

কম্পাউন্দ রাউন্দগী নুপীগীদা কে এস ঐচ মংলেমসনা, পি লিলি, এস পি লিদিয়া, এস ষ্টেলিনা, শেনয়াই থোঙাম, হুইদ্রোম অলভাপতি, বেরোনিকা, এন রোশনি, এল দুলিনা, বিদ্য ৱাহেংবম অমদি প্রতিভা থোঙামনি। নুপাগীদনা এস জোন্সন, এল য়োহেনবা, এম বিক্রম, রমাকান্ত এস ঐচ, এম রোবিন্সন, ৱেলসন টি, আর কে প্রিয়োব্রত, জি রোবর্ট, পি জগৎ, এন জি লমঙানবা, ঈ দিনেস, কে পুনন্দা, সী ঐচ বিমোল, সী ঐচ মালেমঙানবা, লানঙম্বা মুতুম, ঈ লমঙানবা, এ জয়চন্দ্র, এন জি প্রদিপ, ও হেনরি, প্রদিপ মাইবম অমদি এল অর্বিননি।

রিকর্ভ রাউন্দগী নুপীগীদনা টি ঐচ সনাই, ৱাই অনুপামা, টি ঐচ স্বাশিতা, এল রবিনা, এস মেলোদি, কে প্রমেশ্বরি, দল্লিয়ু মালেশ্বরি, ভিলেনিয়া টি ঐচ, এল ওমিলা গ্রেস, ৱাই সনামানবী, ঐচ সন্ধ্যারানী, সী ঐচ নাওবী অমদি কে সান্দিয়ানি। নুপাগীদনা টি সেন, এন সুভাসচন্দ্র, পাইখোম্বা সী ঐচ, এম চীংখৈ, টি ঐচ লানঙম্বা, ৱাই য়ুহেনবা, এম দি অমির অর্সদ, সী ঐচ টেনিস, এল নেলসন, এন পারিথোই, কে ঐচ রোহিত, এন জি নবদিপ, এস রাকেশ, ঈ ওর্বিত, এম মিলন, ঐচ মোমো অমদি সী ঐচ জোন্সননি হায়রি।

আই লীগ : গোকুলম কেরলা অমসুং ইন্টর কাশি মায় পাকখ্রে

তেলঙ্গনা, নভেম্বর ২২ (এজেন্সী):
ওল ইন্দিয়া ফুটবোল ফেদরেশন (এ আই এফ এফ)কী মীৎয়েং মখাদা ঙসিদগী হৌখিবা আই লীগকী ওইনা ঙসি শান্নখিবা তোঙান-তোঙানবা মেটচশিংদা গোকুলম কেরলানা শ্রিনিধি দেকান অদুগা ইন্টর কাশিনা এস সী বেঙ্গলুরু মায়থীবা পীখ্রে।

তেলঙ্গনাদা লৈবা দেকান এরেনাদা গোকুলম কেরলা অমসুং শ্রিনিধি দেকানগী মরক্তা শান্নখিবা মেটচ অদুগী ওইনা গোকুলম কেরলানা পাঞ্জল ৩-২দা শ্রিনিধি দেকান মায়থীবা পীরমখিবনি। গোকুলম কেরলাগী মায় পাকপগী পাঞ্জলশিং অদু মেটচ অদুগী ৬০, ৮৪ অমসুং অনীশুবা হাফকী ইঞ্জুরি টাইমদা মথংশিংনা মার্টিন চাভেজ, নাকো অভেলেদো অমসুং আর রামদিনথারানা অমমম্ চনখিবনি। অদুগা শ্রিনিধি দেকানগী পাঞ্জল অনী অদুনা ৪০ অমসুং অনীশুবা হাফকী ইঞ্জুরি টাইমদা লালরোমাৱিআ অমসুং দেভিদ মুনোজনা অমমম্ চনখিবনি।

ৱেষ্ট বেঙ্গলগী নাইহাটি ষ্টেদিয়মদা ইন্টর কাশি অমসুং এস সী বেঙ্গলুরুগী মরক্তা শান্নখিবা মেটচ অদুগী ওইনা ইন্টর কাশিনা পাঞ্জল ১-০দা মায় পাকখিবনি।

মোইরাংথেম নোরেন্দ্রো লৈখিদবদা অৰাবা ফোঙদোরক্লি

ইম্ফাল, নভেম্বর ২২ (ঐচএনএস):

মণিপুর এমেচর খো খো এসোসিএশন (এম এ কে কে এ)গী হান্নগী ট্রেজরর ওইনা থৌ পুরম্বা ককচীং খুনয়াই লৈকাইদগী মোইরাংথেম নোরেন্দ্রোনা থা অসিগী ২০দা থম্মোয়গী লায়না অমনা মরম ওইরগা খঙহৌদনা লৈখিদবা অদুবু মণিপুর এমেচর খো খো এসোসিএশনগী মায়কৈদগী অৰাবা ফোঙদোরক্লি।

হীরম অসিগা মরী লৈননা এসোসিএশন অসিগী জেনরেল সেক্রেটরি মধুসুদোননা থাদোরকপা চেরোল অমনা হায়, নোরেন্দ্রো লৈখিদবা অদুগা মরী লৈননা ঙসি এসোসিএশন অসিগী ওইবা ঈ সী মীটিং অমা ফমখিবগা লোয়ননা মীফম অদুদা শরুক য়াখিবশিংনা নোরেন্দ্রো লৈখিদবদা অৰাবা ফোঙদোকখি। এসোসিএশন অসিগী ভাইস প্রসিদেন্ট ওক্রম বুধিনা ময়াই তাংবল লৌদুনা পাঙথোকখিবা মীফম অদুগা মরী লৈননা লৈখিদ্রবগী মফমদা ইকাই খুম্নবা উৎপা ওইনা মিনট ২ তুমিন্না লেপখি অমদি লৈখিদ্রবগী থৰায়না ঈংনা চিক্লা লৈরুনবগীদমক মপুগী মফমদা থৌনীজখি হায়রি।

মণিপুর য়ুনিভর্সিটি টিম রিপ্রজেন্ট তৌগদবা শান্নরোয়শিং খনখ্রে

ইম্ফাল, নভেম্বর ২২ (ঐচএনএস):
তোঙান-তোঙানবা য়ুনিভর্সিটিশিংনা য়ূম্বু ওইদুনা পাঙথোক্কদৌরিবা ইন্টর য়ুনিভর্সিটি টুর্নামেন্টশিংদা মণিপুর য়ুনিভর্সিটি মহুৎ শিন্দুনা শরুক য়াগদবা শান্নরোয়শিং খনখ্রে হায়না এ দি এস মণিপুর য়ুনিভর্সিটিনা থাদোরকপা চেরোল অমনা হায়রি।

চেরোল অসিগী মতুংইন্না মথং থাগী ২৬তগী হৌরগা ৩০ ফাওবা ভুবনেশ্বরদা লৈবা কলিঙ্গ ইন্সটিট্যুট ওফ সোসল সাইন্সেসনা য়ূম্বু ওইদুনা পাঙথোক্কদৌরিবা ওল ইন্দিয়া ইন্টর য়ুনিভর্সিটি এথলেটিক (মেন এন্দ ৱিমেন) মীট ২০২৪-২৫দা মণিপুর য়ুনিভর্সিটি রিপ্রজেন্ট তৌগদবা শান্নরোয়শিং খনখ্রে।

মণিপুর য়ুনিভর্সিটি এথলেটিক (মেন) টিমদা শরুক য়াগদৌরিবা শান্নরোয়শিং অদুদি মিটর ১০০গী লমজেলদা কিংসন মাইমোম, মিটর ৮০০গীদা নোংমাইথেম এলেক্স, মিটর ১৫০০গীদা এস ধনজিৎ মৈতৈ, মিটর ৫০০০গীদা কে সোমোরজিৎ, মিটর ১০,০০০গীদা এল পারি মৈতৈ, কিলোমিটর ২০ খোঙনা চৎপগীদা এন ৱিলিয়ম অমসুং মিটর ৩০০০গী ষ্টিপলচেসতা এম দি বদারুদ্দিননি হায়রি।

অমরোমদা, লভলি প্রোফেসনেল য়ুনিভর্সিটি পঞ্জাবনা য়ূম্বু ওইদুনা পাঙথোক্কদৌরিবা ওল ইন্দিয়া ইন্টর য়ুনিভর্সিটি ৱেথলিফটিং (মেন এন্দ ৱিমেন) কম্পিটিশনদা মণিপুর য়ুনিভর্সিটি রিপ্রজেন্ট তৌগদবা শান্নরোয়শিং খনখ্রে। খনখ্রবা শান্নরোয়শিং অদুদি নুপীগীদা বিরমঙ্গোল কোলেজগী কুইচাংলিয়ু গাংমৈ, এস চাওবা চনু; থম্বাল মরিক কোলেজগী সী ঐচ য়াইফবী, এন জি মরেরিনা; প্রভাবতি কোলেজগী ঐচ গীতাঞ্জলী অমসুং নম্বোল এল সানোই কোলেজগী এম রামানি। অদুগা নুপাগীদা খনখ্রবশিংনা থম্বাল মরিক কোলেজগী দিকাস য়ুম্নাম অমসুং সী আই কোলেজগী ও বিকাশনি হায়রি।

[illegible]

HUEIYEN LANPAO DAILY CHESS PUZZLE

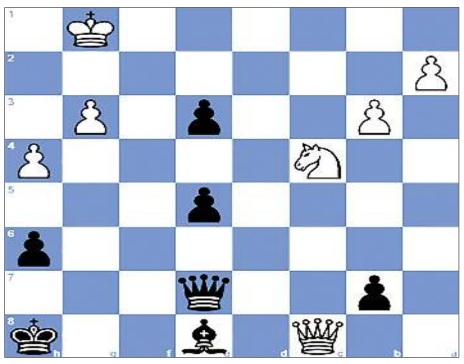

PUZZLE NO. 1314

WFM Je Bengtsson (2067) - Sven Degerfeldt (1873)
Elite Hotels Vaxjo Open Vaxjo SWE, 2020.02.08

1.e4 c5 2.c3 Nf6 3.e5 Nd5 4.d4 cxd4 5.Nf3 e6 6.cxd4 d6 7.Bc4 Nb6 8.Bd3 h6 9.O-O Nc6 10.Nc3 d5 11.Ne2 Bd7 12.Nf4 Ne7 13.Re1 g6 14.b3 Rg8 15.Ba3 Nf5 16.Bxf8 Kxf8 17.Bxf5 gxf5 18.Qd2 Qe7 19.Nh5 Rg6 20.Qf4 Bc6 21.h4 Nd7 22.Kh2 Kg8 23.g3 Kh7 24.Rac1 Rag8 25.Qe3 Rg4 26.Kh3 Re4 27.Qd2 Rgg4 28.Rxe4 dxe4 29.Nh2 Rg8 30.Nf1 f6 31.exf6 Nxf6 32.Nf4 Rd8 33.Qa5 Nd5 34.Nxd5 Rxd5 35.Qxa7 Qd7 36.Qb8 Rxd4 37.Qf8 e5 38.Kh2 Qe6 39.Kg1 Rd7 40.Qc8 Qe7 41.Rc2 f4 42.Rd2 Rxd2 43.Qf5+ Kh8 44.Nxd2 e3 45.fxe3 fxe3 46.Qc8+ Kg7 47.Qg4+ Kh8 48.Qc8+ Be8 49.Nc4…

QUESTION : Black to win

Puzzle 1313 Solution :
33. …Rd1+ 34.Kh2 Qg6 35.Be5 Bd4 36.Bxd4 Qh5#
Highstriker mate
0-1

Printed, published and owned by Soubam Niladhaja Singh, published from Sega Road, Thouda Bhabok Leikai, Imphal West-795001, Manipur & printed at M/s. Kangleipak Printers, Sega Road, Thouda Bhabok Leikai, Imphal West-795001, Manipur
Editor : Maibam Dhanabir Meetei; Telephone Nos. 0385-2440771/2445104/2445106, e-mail:hueiyen_lanpao@yahoo.co.in, hueiyen_lanpao@rediffmail.com