

থাম্মোয় পাউদম হুইয়েন ইন্দু

প্লাষ্টিক লৈরাংনা হৈকৎ-লৈকৎ তন্নরকনি

অঙাও হুইয়েন, পুসিঙ্গি কনিরা কনিরোনা খঙ্ডিঙে, অফকা রাখল ফন্তবা রাখল অনীগী খেমনা খঙ্ডিঙে, ক্রাস কয়াদনো কাউথরে, ওজাশিংনা হিদি শৈরেং অমা নমদুনা চীনফা পুয়নখি। শৈরেং মশাদুদি কাউথরে, মমিগুদি নিংশিংলি। পুস্প কি অভিলাসা - (লৈগী অপাঙ্গা) হায়বনি, মাখন লাল চতুর্বেদি কৌবা কবি অম্মা ইবনি। থাম্মোয়গী পাউ অমা তমগে তৌবনি, শৈরেং অদু নৈনকুগে খনবা নন্তে। তমগে খল্লাবা হা অদু লৈগী মরমদা ওইবদুনা শৈরেং অসি নিংশিংলকপনি।



হুয়ংচিরাবা রাফমসি যানিংদবা কোদায় গাওগনি। এহাক খঙ্ডিঙে। মমল যান্না লৈ মখল, শেল পাশুয়া খঙ্ডনা, পানী ওইনা লৈরাংনা থাবা পামজবা মী - ওখাক যান্নে লমসিদা। এনা খঙ বসি নন্তবা লৈরমখিনি অতেসু মশিং খঙ্ডনা। মশোয়দুনি শাওরকতৌরিবা ঐগী রাসি তাবদা। অদু, লৈশক হেনবা, মমল তাঙবা লৈরাংশিংদু লমদমসিগী করম্মা লৈগী দুকাদ্দা যোনবগে? অয়ুগ য়েন্দা অঙনবদা, কৈথেল ময়োন অসিগী

খোঙনা চৎফম লন্থীগী চিদিহাদা মখা-মখা থাথানা য়োল্লিখী খরা অদু নন্তনা কদায়গী 'লৈরাংনী' (গ্লেয়াস্তি/ফুললালি) লৈবগে? খেখোয়গী লৈ কদায়দনী লৌকংগে? শেল্লেক ফংবা, শেঞ্জাও পায়বা, লৈলা ঙাওবা খরদনা থাখিবা লৈ, য়োনবা নন্তে। লৈশক হেনবা লৈরাংনা পুংজা খরা/কৌরী খরা থাম্মোয় হনা শাল্লকগা লৈম্ন চনিখিদু য়েনবনি। গ্লেয়াস্তি/ফুললালি/লৈ থাবা হায়বসে, গমলা শেঞ্জাও লৈ থাবা (গ্লেয়া হাউস কলকর) অদু খঙ নন্তে। লৌ পরি কয়, ফৌ খাবপ্তম থারিবা লৈগী লৌক, লৈকোল কয় শেফুদুনি শেখোবা 'গ্লেয়াস্তিকলকর' (হিদি ফিন্স 'সিলসিলা'দা উরিবদুনি। লৈ থাবা, হে-থাবসু লৌই-শিংউতী খবক্রি হায়বসি লৌমীশিংনা খঙলবনি ফদৌনি। হেঞ্জাগা য়োনবা লৈ (কত স্ক্ৰাব) শিংগী লৈকোল শেঞ্জা - মণিপূরদা কনামন্তনা খনখিদিবা রাখলনি। মণিপূরগী মচি মচিলা শেমগৎনরকিবা গার্দেন (লৈকোল) শিং - লৈ থারগা, কৈথেলদা লৈ পথোক্কা শেমগৎপা নন্তে। পাখঙ-লৈশা কোয়রকফম, সিনিমা রোমান্ডিক সিন (শোং সিফেক্স) নম্মফম, পিকনিক স্পোং ওইনফম ... মীংয়েংদুনা শেমগৎপনি। মণিপূরদা স্ক্ৰাব বিজিনেস মরু ছুট্টি গুসিফাও। কৌকৌটিঙ স্ক্ৰাব বিজিনেসত মীওই খুজোক খরতৌরি, যুমথোং খুদিংগী মীকোক্কা তঙায়ফদবা লৈদুদি পীগে খন্দি কনামন্তনা।

মসি করিগীনো? খুইয়েন হুইহাজে, মরম থিবা রাদবনি। খন্থা-থেইবি হাজেঙগী গুসি ফাও চংনর - লৈ থিবা, লৈ লাংবা। মণিপূরগী অহানবা উপানাস থোক্কপা মতম 'দুফাও লৈশাবীশিংনা লৈ থিবা চংপা, তৌফদবা শিনফম ওইরকই। বিসেন, ড়ীরৈ, মাধবী অম্মা লৈহাউ মেখাঙদা উনবা, রাসীদুগী কাউবা যাদ মতাং ওইনা নিংশিংনর গুসিসু। ইয়ং অমা 'হৈকৎ-লৈকৎ তন্নর' অমা থোক্কপা - নুপিমাচা খরা থাদোক্তনা লৈকাইদুনা লৈ থিবা চংনবা, চংনবী ওইনা শেমগৎলকই। 'লৈ খজিত্ত হেকচগে' ইখোল শফুল কেশিঞ্জা ইয়ংদা তোয়না তাবা রাইনি, অহলশিংনা শাউনিংবা। লৈগী লৈখোঙ শোমজবা মালিগুতনা খঙগনি লৈশাং তন্নকিবা লৈদুগী অশেংবা ডেলু। লৈগী কৈথেল শেমগৎনবা তঙাইফদনা ওইবা মীওইশিং হুয়া অমুক্কা শেমগৎপনি - লৈ থাবা মী, লৈকোল নংত্রগা অশংবা য়ুম শেমগা মী, লৈগী হো সেন্জর, চোইনা য়োনবা লৈয়োনবি, লৈ য়োনফম লৈ লাংফা। ওইছোকপা লৈ লাংফা মণিপূরগী - পংপা খুইবা নাইদ্রবা মৌরগী প্লাষ্টিক লৈ নাচোমতনা থল্লাবা। লৈশক হেনবা লৈম্ন সেক্দা লৈগী গমলানসু রাই চাইক্কা - ঈনাক খুনবা ইয়ংগী অনানবা কা ময়ামদু।

লৌশিং পুইকৈ/খোমজিনবা-কৈথেল্লাকপম খুনমঙছা

এঞ্জিওগ্রাম-ঈ উতোংশিংগী এক্স-রে

এঞ্জিওগ্রাম হায়বসি ঈ উতোংশিংগী এক্স-রে মখল অমনি। মসিনা হক্কাংগী কয়্যাক কয়্যামকমদা গাওবা ঈ উতোংশিংগী ইমেজ য়েংবা য়াহলি। মরম অসিনা হাট, ব্রেন, খুং নংত্রগনা খোঙগী অনাবা কয়্যা লায়ংবদা দেস্ত্রিশিংনা য়ান্না চাউনা মতেং পাংই। ঈ উতোং শোছবা, গ্লোক পৈশিন্দুনা লৈবা অমদি ঈ অশিবা চঙনবিচিবা গাওনা ঈ উতোংশিংদা অশোয়গা য়াওবা কয়্যাবু খঙদেক্কা বা হোংনবদা এঞ্জিওগ্রাম অসিনা দেস্ত্রিশিংদা মতেং পাংই। দেস্ত্রিশিংনা করিগীদমক এঞ্জিওগ্রাম শীজিমারিবনো, কমদৌনা এঞ্জিওগ্রাম লৌবগী থবক তৌবগে অমদি মসি তৌবনা থোক্কা হনবা য়াবা রিক্স অমদি সাইড ইফেক্টশিংগী মতাংদা খরদং খঙমিমাগি।

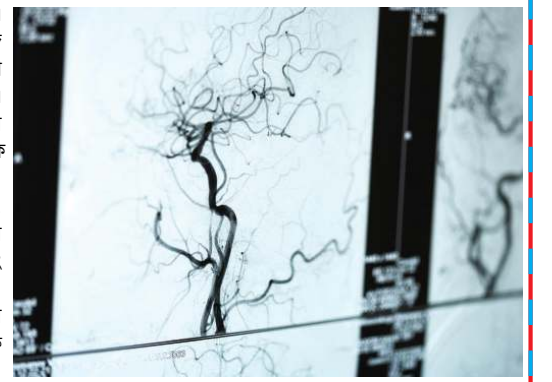

এঞ্জিওগ্রাম হায়বসি টার্ম অসি ঈ উতোং ফুনবা নংত্রগনা খুঁজিনবা খঙদেক্কাগীদমক দেস্ত্রিশিংনা শীজিমবা দাইগ্লেটিক টেস্ট মখল কয়্যগী অপনবা প্রোজিজর অমনি। দেস্ত্রিশিংনা কোরোরি এথেথোসক্লেয়োসিস, ভাস্কুলার স্ট্রোকসিস অমদি এনয়ুরিজম গাওনা কাডিওভাস্কুলার ডিজিজ মখল কয়্য দাইগ্লেটস তৌবদসু এঞ্জিওগ্রামনা মতেং পাংই। ট্রেডিসনেল এঞ্জিওগ্রাম অমা পাঙথোক্কপগীদমক দেস্ত্রনা খুং, ফৈগন নংত্রগনা কময়াদা লৈবা আর্টারি অমদা কেথেচর কৌবা অপীকপা ট্রাব অমা থিংজিনগনি। কেথেচর অসিনা কণ্ট্রাষ্ট দাই কাপশিনগনি অদুগা ঈ উতোংগী এক্স-রে লৌই। কণ্ট্রাষ্ট দাই অসিনা ঈ উতোংশিং অসিবু এক্স-রেদা হোয়া ময়েক শেংহলি। অদুমওইনমক এঞ্জিওগ্রাম তৌবা খুঁদিমক্তা এক্স-রে মেথিন শীজিমাদে। সা টি স্কেন অমসুং এম আর আই শীজিমারগা পাঙথোকপসু য়াই।

তৌবনা রিক্স খরদি অদুমক থেংনবা য়াই, মরুওইনা হাটতা কেথেচর থিংজিনবগী প্রোসেসতা থোক্কলি। অদুমওইনমক, হাটতা কেথেচর থিংজিনবদা মেজর কমপ্লিকেশন থোকপগী চাং অসি চাদা ২ গী মখাদা লৈ হায়না কুমজা ২০১২ গী রিভিভু আর্টিকল অমদা ফোঙদোকি। নেসনল হাট, লং এন্ড ব্লড ইনস্টিটিউটকী মতুংইনা ফ্রান্সি কাদিনি ডিজিজ নংত্রগনা দাইএবেটিসকুয়া অক্কুবা লায়ানা নারবা অহলশিংদি এঞ্জিওগ্রাম তৌকরবা মতুংদা খুদোংচাদবা থোকপগী রিক্স রাই হায়রি। কাডিয়াক কেথেচরাইজেশন অমদি এঞ্জিওগ্রাম তৌবা মরী লৈননা থোকপা য়াবা খুদোংচাদবশিঙি: - লোকল এনাসথেসিয়া, কণ্ট্রাষ্ট দাই নংত্রগা সিডেটিবতা এঞ্জি ক রিএক্সন থোকপা। - কেথেচর থিংজিনবা মফমদা ঈ থোকপা, খামতংলগা লৈবা নংত্রগনা তৎনবিচিবা য়াওবা। - ঈ অসিবা চঙবা - আর্টারি নংত্রগনা ভেইনদা অশোক-অপন য়াওবা - হাটকী রালদা শোকপা - একাট কিডনি ফেলিয়র - ইনফেক্সন - হাটবিট চাং নাইদবা - হাট এটেক নংত্রগা স্ট্রোক (মসিদি য়ান্না তাঙনা থোকই) অসিনাচিংবশিঙি।

হুইয়েন লানপাউ স্পোর্টস কুইজ নম্বর ১০৮, লিটরেরি কুইজ নম্বর ১০৯ গী মনা খুংশিন্নস্নে



ইফাল, দিসেম্বর ২২ (এচ এন এস): হুইয়েন লানপাউ পাউ চে অসিনা লেপুনা চখারকিবা হুইয়েন লানপাউ স্পোর্টস কুইজ নম্বর ১০৮ গী মনা খুংশিন্নস্নে। হুইয়েন লানপাউ স্পোর্টস কুইজ নম্বর ১০৮ গী মনা খুংশিন্নস্নে। হুইয়েন লানপাউ স্পোর্টস কুইজ নম্বর ১০৮ গী মনা খুংশিন্নস্নে। হুইয়েন লানপাউ স্পোর্টস কুইজ নম্বর ১০৮ গী মনা খুংশিন্নস্নে।

হুইয়েন লানপাউ লিটরেরি কুইজ নম্বর ১০৯ গী মনা খুংশিন্নস্নে। হুইয়েন লানপাউ লিটরেরি কুইজ নম্বর ১০৯ গী মনা খুংশিন্নস্নে। হুইয়েন লানপাউ লিটরেরি কুইজ নম্বর ১০৯ গী মনা খুংশিন্নস্নে। হুইয়েন লানপাউ লিটরেরি কুইজ নম্বর ১০৯ গী মনা খুংশিন্নস্নে।

ওল মণিপূর লেডি এডভোকেটস এসোসিয়েশনগী ২২ শ্ববা মপোক কুমওন পাঙথোকপ্তে

ইফাল, দিসেম্বর ২২ (এচ এন এস): ওল মণিপূর লেডি এডভোকেটস এসোসিয়েশন (অমলা)গী ২২ শ্ববা মপোক কুমওন উরিপোত্তা লৈবা চৈরাপ কোর্ট কমপ্লেক্সকী কনফারেন্স হোলদা পাঙথোকপ্তে। অমলাগী ২২ শ্ববা মপোক কুমওন পাঙথোকপ্তেগী খৌরম অদুনা শরুক য়াখিবা মণিপূর হুইয়েন রাইট কমিশনগী এঞ্জি চেয়রপসন খাইদেম মণিমা ফোঙদোকখিবা মণিপূরদা লৈরিবা লেডি এডভোকেটস এসোসিয়েশনগী খৌদিং য়ান্না চাউই। লেডি এসোসিয়েশন অসিনা মীয়াম মরত্তা থোংভুনা লো খঙদ্রবা মীয়ামশিংগী মতেং পাংবগী তঙাইফদবা লৈ হায়না ফোঙদোকখি। খৌরম অদুনা মহাক্সা মখা তরদুনা হায়, হৌজিক-হৌজিকলমম অসিনা তোয়না থোক্কপা ঈহৌশিংনা শরুক পানবা চাউনা খৌদিং লৌরিবা সিভিল ওর্গানাইজেশনশিংবসু লৌগী ওইবা পোৎশকশিং খঙহুদুনা মাইয়ো

চুম্মা ঈহৌ অমা ওইনবা হোংনবদা মতেং পাংহুইই। মরমদম মরৈবাক নুংশিদুনা ঈহৌ চংথা ওইবসু করি-করিগুয়া মতমদা ঈহৌ অদু মপুংফানা চংথনবা হোংনবদা লো খঙদনবা ঈহৌ অদু নাখৌদুনা চংথা য়াবা লন্থীরোমদা চংথা য়াওবসু নন্তে হায়নসু ফোঙদোকখি। খৌরম অদুনা শরুক য়াখিবা ইফাল স্টেটিক ডিষ্ট্রিক্ট এন্ড সেশনস জজ আর কে মেচানা হায়, এডভোকেটকী প্রোফেসন অসিনা মতমগী মতুংইয়া চাউনা অশেংবা কয়্য লাক্কা। নুপি এডভোকেটশিংনা হায় থেংনহয়া মখল-মখা কয়্যগী খুদোংচাদবশিং গুসিদি য়ান্না হুইয়েন হায় য়াই। মরম অদুনা শরুক য়াখিবা ইফাল থবক তৌবখক নন্তনা মণিপূরগী লোয়জিং লোয়ডা চংতনা মীয়াম্মা থেংনরিবা অরাবশিংদা লৌগী ওইবা মতেং পানবা থবক তৌবসু ঠে। মতম-মতমগী মতুংইয়া এওরেনেস প্রোগ্রাম কয়্য পাঙথোকপগী তঙাইফদবসু লৈ

বাংলাদেশতগী লাকপা মৈতৈ-পাঙলশিং ওক্সে

ইফাল, দিসেম্বর ২২ (এচ এন এস): বাংলাদেশতগী লাকপা মৈতৈ-পাঙলশিং ওক্সে। বাংলাদেশতগী লাকপা মৈতৈ-পাঙলশিং ওক্সে। বাংলাদেশতগী লাকপা মৈতৈ-পাঙলশিং ওক্সে। বাংলাদেশতগী লাকপা মৈতৈ-পাঙলশিং ওক্সে।

ওইনা মৈতৈ-পাঙল ১৪ মফম অদুনাগী লাকপা মৈতৈ-পাঙলশিং ওক্সে। ওইনা মৈতৈ-পাঙলশিং ওক্সে। ওইনা মৈতৈ-পাঙলশিং ওক্সে। ওইনা মৈতৈ-পাঙলশিং ওক্সে।

অমোকেক্কী এগজিক্যুটিভ কমন্টিরিফোর্ম তৌদুনা থৌ পুগদবশিং খনস্নে ইফাল, দিসেম্বর ২২ (এচ এন এস): ওল মণিপূর মুস্লিম ওর্গানাইজেশন কোর্ডিনেটিং কমন্টিরিফোর্ম তৌবগা লায়নবা অনৌবা ওফিস বিয়ারশিং খনস্নে হায়না অমোকেক্কী প্রিন্সিপেলটমকমমমু ইবোসানাতা প্রেসতা থাদেবরকপা চেচেরাল অমদা হায়রি। চেচেরাল অদুনা হায়, থা অসিগী ১৪ দা পাঙথোকখিবা এগজিক্যুটিভ কমন্টিরিফোর্ম তৌবগী খৌরমদা ওল মণিপূর মুস্লিম ওর্গানাইজেশন কোর্ডিনেটিং কমন্টিরিফোর্ম অনৌবা ওফিস বিয়ারশিংনা পায়গদবা ডিজিগেনেসনশিং অদু পীয়ে। নৌনা খল্লাবা মীওইশিং অমদি মখোয়না পায়গদবা ফমশিং অদুদি, প্রিন্সিপেলটা এম কে ইবোসানা, তাইস প্রিন্সিপেলটা এম কে মজাবালি আলি, হফিজউদ্দিন, জেনরেল সেক্রেটারি সৈখ ইফম, ফাইন্যান্স সেক্রেটারি ইব্রিস আলি, পব্লিসিটি সেক্রেটারি মিয়াদট হসন, নরাজ মোহিজিমুন্নি। মীওইশিং অসিগা লায়ননা মীওই ২১ না শাৰা এগজিক্যুটিভ কমন্টিরিফোর্ম শেমস্নে।

Advertisement for 'Secy, SSG and all members, SSG Sagolband Sayang Road, Imphal'. Includes a photo of a man and contact information.

গুসিগী রাশি ফল

Table with 4 columns: Date/Time, Sun Sign, Moon Sign, and the corresponding forecast in Bengali. Includes various zodiac symbols and text.