হর্ট পেসমেকর হাপ্লুবনা এরেনাদা থোক্তুনা বাউট শান্নবা ঙমদ্রবসু শান্নরোয়শিংদি তাকপী তন্বীবা পাম্মী : রামেশচন্দ্র

অলকা থোকচোম

ইম্ফাল, দিসেম্বর ২২ (ঐচ এন এস): মোইরাংথেম রামেশচন্দ্র হৌখিবা কুমজা ২০০৭তগী রুশু সান্দা মশান্না অসিদা পুক্লিং চঙনা শান্নদুনা সব-জুনিয়র কেটগোরিদা য়াম্না নৌনা নেসনল গেমস য়াওখি। অদুবু লাইবক থীবদি মণিপুরদা রুশু সান্দা মশান্না অসি মতম অদুদা নৌরিবা ওইবনা নেসনলগী থাক য়ৌনবা চৎপা মতমদা অদুক্কী মতিক খুদোংচাদবা লৈখি। কুমজা ২০১২দা নেসনল রুশু চেম্পিয়নশিপ জুনিয়র লেভেলদা য়াওদুনা ব্রোঞ্জ মেদল লৌরকখি। ওল্লকপা চহী ২০১৩, ২০১৪, ২০১৫গী নেসনল রুশু চেম্পিয়নশিপতা থংন-থংননা গোল্ড মেদল অহুম্লক লৌদুনা মণিপুরগী মিংচৎ পুরকখি। কুমজা ২০১৭তা ১৪রক শুবা ৱর্ল্ড রুশু চেম্পিয়নশিপ রসিয়াগী ওইনা কেজি ৪৮গী কেটগোরিদা রুশু সান্দাদা ব্রোঞ্জ মেদল লৌরকখি। অদুবু লাইবক থীবা থৌদোক অমনা রসিয়াদা শান্নখিবা ২০১৭কী ইন্টরনেসনল টুর্নামেন্ট অদুদা এরেনাদা বাউট পীরিঙৈ মতমদা ওপোনেন্টনা কাওরকপদগী পানফম চাদনা পানবদগী রিব কেসকী শরুদা শোক্তুনা মহাক ফাইনেল চঙবা ঙমদনা এরেনা ময়াইদা ৱাখল মাঙদুনা তাখি। বাউট অদুনা মহাক্কী অরোইবা প্লেসু ওইখি। মসিদগী য়ুম থোক্লকপদা নুমিৎ নীনি শুবা মতমদা মহাক ইখঙ খঙহৌদনা মহাক্কী মহৈরোয় কয়া ট্রেনিং তৌরিঙৈ মতমদা ৱাম্বরকখি। মহাক হর্ট ফেল ওইরম্বদগী হৌজিক-হৌজিক হর্ট পেসমেকর হাপ্তুনা লৈরি।

পাউচে অসিদা মহাক্কা ফোঙদোরকপগী মতুংইন্না হান্নদগী মহাক হর্টকী অনাবা লৈবা মীওই অমদি ওইরকখিদে। মহাক্কী ইমুং-মনুংগী ওইনসু হর্টনাবা মীওই অমত্তা লৈতে। অদুবু মতৌ করম্না মঙোন্দা নারক্লিবনো হায়বগী মতাংদসু চপ চানা খঙবা ঙমদ্রি। দোক্টরশিংনসু মতৌ করম্না হর্ট নারকখিবনো হায়বা ঙমদনা লৈরি। অদুবু রিব কেসকী শরুদা য়ৈখিবা অদুনা ওইগনি হায়বগী থাজবদি লৈ হায়না দোক্টরশিংনা তাকপীরকখি।

রুশু মশান্না অসিবু অদুক্কী মতিক পামজরুবনা হৌজিক-হৌজিক মহাক শান্নবা চৎপা অমদি টুর্নামেন্টতা শরুক য়াবা ঙমদ্রবসু রুশুবু পামজবা মায়কৈ অদোমগী অঙাংশিংদা তাকপী-তন্বীদুনা শান্নরোয় ৩০ শেল অমত্তা লৌদনা হোৎনরি। নেসনল গেমস অমদি ইন্টরনেসনলগী থাক্তা মহাক্কা তাকপীবা শান্নরোয়শিং শরুক য়াখ্রে অমসুং হন্দক পাঙথোকখিবা ইন্টর য়ুনিভর্সিটি রুশু ট্রায়ল সেলেক্সনদসু মহাক্কা তাকপীবা শান্নরোয় অনী খল্লকখ্রে। মহাক্কী শান্নরোয়শিং অমদি নৌনা হৌরক্লিবা নহাশিংগীদমক য়েংলগা লৈঙাক্তগী পামজবদি, চহীগী ওইনা পীরিবা নেসনল অমদি ইন্টরনেসনলগী থাক্তা মেদল লৌরকখ্রবা শান্নরোয়শিংগী ইন্সেন্টিভ অসি অদুক্কী মতিক পীকই। ইন্টরনেসনলগী থাক্তা ব্রোঞ্জ মেদল লৌবদা লুপা লিশিং ১৫ খক্তমক ফংই। মসিদি চৎথোক-চৎশিন ফাওবগী কোন্নদে। নেসনলগী থাক্তা সব-জুনিয়রগী ওইনা মেদল লৌরকপদা য়াম্লবদা লুপা লিশিং ৫খক পী। মসি মতমগা চান্নবা খরা হেনগৎপীরবদি ইন্টরনেসনল নৎত্রগা নেসনলগী থাক্তা কম্পিটিসনশিংদা শরুক য়ানিংবা শান্নরোয় কয়ানা চৎপা ঙমদনা লৈরিবা অসি খরমখৈদি কোকহনবা ঙমগনি হায়খি।

মহাক্কা মখা তানা ফোঙদোকখিবদা, ইন্টরনেসনলগী থাক ফাওবা মহাক্কা য়ৌনবা শান্নরকখিবা অদুদা মহাক্কী রুশুগী ওজা ডা. নোরেন্দ্রো থোকচোম অমদি মোইরাংথেম রোমেননা চাওনা মতেং পাংবীদুনা চৎথোক-চৎশিন ফাওবদা অঙম্বা শেলগী তেংবাং ফাওবা তৌবীদুনা হোৎনবীরকখি। মদুগীমক ওজাশিং অসিবু হায়নিংঙাই লৈতনা থাগৎপা ফোঙদোকই।

পনবা য়াবদি, মোইরাংথেম রামেশচন্দ্র হৌজিক-হৌজিক মহাক ময়ূম-মকৈ পানবগী লম্দা খোঙ থাংজিল্লকপনা ইমুংগী অরাৎ-অপা য়েংদুনা হন্দক তৌগদৌরিবা খেলো ইন্দিয়াগী রুশুগী কোচ ওইনা এপ্লাই তৌখ্রে, রিজল্ট ঙাইহৌরি। অদুনা মহাক্কা লৈঙাক্কী মায়কৈদগী পামজবদি মহাক্কী অৱাবা অসি উবীদুনা থাজিনখিবা থবক অসিবু মায় পাকপদা মতেং পাংবীদুনা এরেনাদা থোক্তুনা শান্নবা ঙমদ্রবসু ইনখৎলক্লিবা শান্নরোয়শিংবু তাকপী-তন্বীনবগী খুদোংচাবা অমদি পীবীয়ু হায়না ফোঙদোরক্লি।

মোইরাংথেম রামেশচন্দ্র (২৯) বিষ্ণুপুর দিস্ট্রিক্টকী মনুং চনবা নাচৌদগী এম নবা অমসুং এম প্রেমাবতি অনীগী মচা ৬ ফংজবগী মনুংদা অহুমশুবনি।

ষ্টেন্দর্দ কোলেজগী য়াইস্না মৈতৈনা ওভরওল চেম্পিয়ন ওইবা ঙমখ্রে

ইম্ফাল, দিসেম্বর ২২ (ঐচ এন এস): মণিপুর য়ুনিভর্সিটি স্পোর্টস কম্মিটিগী মীৎয়েং মখাদা ওল মণিপুর বোদি বিল্ডর্স এসোসিএসন (এ এম বি বি এ)না কন্দক্ত তৌরগা দিপার্টমেন্ট ওফ স্পোর্টস মণিপুর য়ুনিভর্সিটিনা শীন্দুনা পাঙথোকখিবা এন সুরেন্দ্র সিংহ মেমোরিএল মণিপুর য়ুনিভর্সিটি ইন্টর কোলেজ বেষ্ট ফিজিক (মেন) কম্পিটিসন ২০২৩-২৪গী ওভরওল চেম্পিয়ন ষ্টেন্দর্দ কোলেজ কোংবগী টি ঐচ য়াইস্না মৈতৈনা ওইখ্রে।

মণিপুর য়ুনিভর্সিটিগী ডা. কমল ইন্দোর ষ্টেদিয়মদা পাঙথোকখিবা কম্পিটিসন অদুদা হান্নগী দিন ওফ ষ্টুদেন্টস ৱেলফেয়র প্রো. আর কে হেমাকুমারনা অথোইবা মীথুংলেন, এসিষ্টেন্ট দিরেক্টর ওফ স্পোর্টস মণিপুর য়ুনিভর্সিটি ডা. সী ঐচ প্রদিপনা থৌরম মপু অদুগা ষ্টেন্দর্দ কোলেজগী এসিষ্টেন্ট প্রোফেসর ডা. এল ইবেতোম্বীনা অখন্নবা লেংবীরকপা ওইনা শরুক য়াখি।

ঙসি অথোই-অহেন চাংদম্ম খিবা অদুগী ওইনা কেজি ৬০গী কেটগোরিদা প্রভাবতি কোলেজগী এম রাহুল মৈতৈনা অহানবা, পেটিক্রি কোলেজগী রুংখুই লুংহাররোনা অনীশুবা অদুগা ষ্টেন্দর্দ কোলেজগী নুটুন গুরুময়ুমনা অহুমশুবা তাখি।

কেজি ৬৫গীদা পি ঐচ অরুন মীতৈ, পাওতাম ভাসুম অমসুং এল অভিনাশনা মথংশিংনা অহানবা, অনীশুবা অমদি অহুমশুবা; কেজি ৭০গীদা টি ঐচ য়াইস্না মৈতৈ, ঐচ অরিয়া অমসুং এম বারনোল মৈতৈনা অহানবা, অনীশুবা অমদি অহুমশুবা; কেজি ৭৫গী কেটগোরিদা ৱাই থোমাস, আর কে মোজেস অমসুং হেন্দসন ইরোমনা অহানবা, অনীশুবা অমদি অহুমশুবা; কেজি ৮০গীদা কে ঐচ রিশিকান্তা অমসুং রিক্কি হৱাইবমনা অহানবা অমসুং অনীশুবা তাখি।

কম্পিটিসন অসিগী ওভরওল চেম্পিয়নননা টি ঐচ য়াইস্না মৈতৈ, টিম চেম্পিয়নননা ষ্টেন্দর্দ কোলেজ অদুগা টিম রন্নস অপনা এন জি কোলেজনা তাখি। ঙসিগী থৌরম অদুগা মরী লৈননা অথোইবা মীথুংলেন ওইখিবা প্রো. হেমাকুমারনা শান্নরোয়শিংদা মায় পাক্লবা শান্নবখক্কী মহুৎতা মদুবু থম্মোয়না খোয়দানা শান্ননবা হোৎনগদবনি হায়খি।

২০শুবা মণিপুর ভেটরান ক্রিকেট টুর্নামেন্ট

ৱাই পি ঐচ য়ুনা য়ু সী সীবু লাকচনা থোইবা ঙমখ্রে

ইম্ফাল, দিসেম্বর ২২(ঐচ এন এস): মণিপুর ভেটরান ক্রিকেট এসোসিএসন ইম্ফালনা শীন দুনা লংথবাল পব্লিক গ্রাউন্দদা পাঙথোক্তুনা লাক্লিবা ২০লক শুবা মণিপুর ভেটরান ক্রিকেট টুর্নামেন্ট ২০২৩-২৪গী ওইনা ঙসি শান্নখিবা মেটচ অমদা ৱাই পি ঐচ য়ু ললাম্বুংনা য়ু সী সী (রেদ) উরিপোকপু মায়থীবা পীখ্রে।

টিম অনীগী মরক্তা শান্নখিবা মেটচ অসিগী টোস য়ু সী সীনা ঙমদুনা হান্না ফিল্ডিং তৌনবা খনখিবদগী অহানবা ইন্নিংসতা ৱাই পি ঐচ য়ুনা বেটিং তৌদুনা শান্নখি। অহানবা ইন্নিংসতা ৱাই পি ঐচ য়ুনা বেটিং তৌদুনা শান্নখিবা অদুদা বোইতোন অমসুং জগজিৎনা ওপনর বেটসমেনশিং ওইখি। মখোয় অনীনা হৈন-শিংনা হোৎনদুনা ক্রিজতা মতম শাংনা লৈবা ঙমখি। বোইতোননা বোল ৪০দা রন ৩৯ অদুগা জগজিৎনা বোল ৩৫দা রন ২৯ লৌরমখি। মখোয়গী মতুংদা থোক্লকখিবা বেটসমেনশিংনসু হৈন-শিংনা শান্নবা ঙমখিবদগী ওভর ৩০ লোইবদা ৱিকেট ৬ তুরগা পূন্না রন ২০৯ লৌবা ঙমখি।

অমরোমদা, য়ু সী সীনা টার্গেট রন ২১০ ফংনবা বেটিং তৌদুনা শান্নখিবা ইন্নিংস অদুগী ওইনা টিম অসিগী বেটসমেনশিংনা মায়োক্ল রিবা ৱাই পি ঐচ য়ুগী বোলরশিংনা চথরকখিবা মখল-মখা কয়াগী এটেকশিং মপূং ফানা মায়োক য়াদুনা রন মশীং য়াম্না লৌবা ঙমখিদে। টিম অসিগী বেটসমেন সমানন্দনা বোল ৩৩দা রন ২০ লৌরমখিবা অদু নৎতনা অতোপ্পা বেটসমেন অমত্তনা রন ২০ ফানা লৌবা ঙমখিদবদগী ওভর ২৯.২দা ৱিকেট ১০ মক তুরগা রন ৯৯ খক্তমক লৌখিবদগী মেটচ অদু ৱাই পি ঐচ য়ুনা য়াম্না লাকচনা রন ১১০দা থোইখিবনি। মেটচ অসিগী মেন ওফ দি মেটচনা ৱাই পি ঐচ য়ুগী হেমন্তনা তাখি।

মেটচ য়ৈথোকখ্রে

ইম্ফাল, দিসেম্বর ২২ (ঐচ এন এস): হৌজিক-হৌজিক চথরিবা অহানবা প্রেমিয়র লীগ ২০২৩গী ওইনা হয়েং নুংথিল পুং ১.১৫ তাবদগী দি এম রাও অমসুং সগোলবন্দ য়ুনাইটেদকী মরক্তা শান্নগদবা মেটচ খুদোংচাদবা খরনা মরম ওইরগা য়ৈথোক্লে হায়রি।

HUEIYEN LANPAO DAILY CHESS PUZZLE

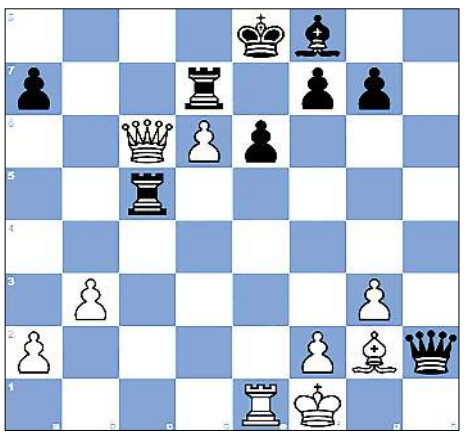

PUZZLE NO. 999

FM Daniel Rangel (2189) - IM Lazaro Lorenzo De La Riva (2430)
Titled Tue 16th Aug Late chess.com INT (2), 2022.08.16

1.b3 e6	2.Bb2 c5	3.Nf3 Nc6	4.g3 h5
5.Bg2 h4	6.O-O hxg3	7.hxg3 d6	8.c3 Nf6
9.d4 cxd4	10.cxd4 d5	11.Ne5 Nxe5	12.dxe5 Ng4
13.e4 Qg5	14.Re1 Qh5	15.exd5 Qf5	16.Qf3 Qh5
17.d6 Bd7	18.Qxb7 Rc8	19.Nc3 Qh2+	20.Kf1 Rh5
21.Rac1 Rf5	22.Ne4 Rd8	23.Rc7 Nxe5	24.Bxe5 Rxe5
25.Rxd7 Rxd7	26.Qc8+ Rd8	27.Qc6+ Rd7	28.Nc5 Rxc5
29. ...			

QUESTION :
White to win

Puzzle 998 Solution :

49. ...Ng5 50. Qxh5+ The white queen decoys Black's king. **Kxh5 51. g4+** The white pawn attacks Black's king, which is defending square h6. **Kh4 52.Rh6#** Highstriker mate
1-0

মিনিষ্ট্রি ওফ হেল্থ এন্দ ফেমিলি ৱেলফেয়র
গভর্ণমেন্ট ওফ ইন্দিয়া

মোদি গভর্ণমেন্টগী গরেন্টি

মীপূম খুদিংমক্কী ক্বালিটি হেল্থক্যের সর্ভিসেস

অয়ুশমান ভারত
প্রধান মন্ত্রি
জন অরোগ্যা যোজনা

গরেন্টি তৌখি
ফ্রী মেদিকেল ট্রিটমেন্ট
লুপা লাখ ৫ ফাওবগী
২৮ ক্রোর হেনবা অয়ুশমান কাদশিং

অয়ুশমান
অরোগ্যা
মন্দির

গরেন্টি তৌখি
হেল্থক্যের সর্ভিসশিং
য়ুমগা নক্লনা
১.৬২ লাখ হেনবা অয়ুশমান অরোগ্যা মন্দির

প্রধান মন্ত্রি
ভারতিয়া জনঔসাধি
পরিযোজনা

গরেন্টি তৌখি
অহোঙবা অমসুং অফবা
ক্বালিটিগী হীদাকশিং
১০ লিশিং জন ঔসাধি কেন্দ্রগী

হামারা সঙ্কল্প
ভিক্সিট ভারত

cbc 17102/13/0038/2324

ASIAN INTERNATIONAL UNIVERSITY
ESTABLISHED UNDER SECTION 2(F) OF UGC ACT, 1956.

WALK-IN INTERVIEW

Applications are invited from eligible candidates for
PRINCIPAL, PROFESSOR, ASSOCIATE PROFESSOR AND ASSISTANT PROFESSOR FOR D.PHARMACY AND B.PHARMACY COURSE

SUBJECTS	QUALIFICATION
▸ PHARMACOLOGY ▸ PHARMACOGNOSY ▸ PHARMACEUTICS ▸ PHARMACEUTICAL CHEMISTRY ▸ PHARMACEUTICAL ANALYSIS	M.Pharm / Ph.D. in relevant discipline with 1 to 3 years of teaching/ research experience. Bright and Accomplished Fresher's can also apply.
▸ COMPUTER SCIENCE	MCA/ M.Tech./ Ph.D. / NET in relevant field

WALK-IN FROM: 21-12-2023 To 31-12-2023
Timing: 09:00 am To 04:00 pm

Venue: ASIAN INTERNATIONAL UNIVERSITY
Ghari Awang Leikai, Near HRD Academy,
Imphal West, Manipur - 795140.

Alternatively Candidates can apply through email at: hr@aiu.edu.in
9810301896 | 9650377736
info@aiu.edu.in www.aiu.edu.in

HL-B/8291/14/12-15/01

গংফিন্না টেম্পো পাংলংথন

USED VEHICLES (Petrol Auto, Alto Car, e-Rickshaw, 2 Wheeler, Activa, Dio, Pleasure...etc.) পামজৈ।

মখল খুদিংমক্কী Used Vehicles :- 2 Wheeler (Activa, Dio, Pleasure, Jupiter, Fascino with Motorcycles... etc.) 3 Wheeler (Diesel Auto, Petrol Auto, e-rickshaw... etc.) 4 Wheeler (Cars, Alto Car, i10, i20 and Commercial Vehicles, Tractors, Van, Eco Van and Heavy Vehicles, J.C.B... etc.) শিং Exchange তৌনিংবা, য়োনবীনিংবা (Sales) অমসুং লৈবীনিংবা (Purchasing) মীওইশিংগী খুদোংচাবা লৈগনি।

EMPLOYMENT NEWS
Office Asst. :- (H.Q. : Keishamthong, Nambol, Samurou) 2/2 পামজৈ।
Mechanic (2/4 Wheeler) Car Wash Helper, Tyre Fitting Helper, Security, Gr-IV 2/2 পামজৈ।
N.B. লৈবা-চাবা Free ওইবগী মথক্তা থাগী Pay মতিক চানা পীগনি।

HL-B/8455/23/12-21/02

Please Contact :
L.G. Motors
Khagempalli Huidrom Leikai (H.Q.),
Imphal West with all Branches
Mobile No. : # 9366434484
9362775475

Printed, published and owned by Soubam Niladhaja Singh, published from Sega Road, Thouda Bhabok Leikai, Imphal West-795001, Manipur & printed at M/s. Kangleipak Printers, Sega Road, Thouda Bhabok Leikai, Imphal West-795001, Manipur
Editor : Maibam Dhanabir Meetei; Telephone Nos. 0385-2440771/2445104/2445106, e-mail:hueiyen_lanpao@yahoo.co.in, hueiyen_lanpao@rediffmail.com