রাসমনি মেমোরিয়ল ইনভাইটেসন হোক্কী টুর্নামেন্টকী ৱিন্নর ৱাই সী সী আই সী (বি) না ওইখ্রে

ইম্ফাল, জন্যুৱারী ২৩ (ঐচএনএস):

ৱাই সী সী আই সী কোম্থা অহল্লুপনা শিন্দুনা ইবুধৌ মার্জিং গ্রাউন্দদা থা অসিগী ১৬ তগী চথদুনা লাকখিবা ১০ শুবা য়ুম্নাম রাসমনি মেমোরিয়ল অন্দর ১৫ বোইজ এন্দ অন্দর ১৭ গার্লস ৭-এ সাইদ হোক্কি টুর্নামেন্ট-২০২২ গী ঙসি লোইশিনবা নুমিত্তা শান্নখিবা নুপা অমসুং নুপী টিমগী ফাইনেল মেটচশিংদা ৱাই সী সী আই সী (বি) না মায় পাক্তুনা টুর্নামেন্ট অসিগী ৱিন্নর ওইবা ঙমখ্রে।

ঙসি লোইশিনবা নুমিৎকী অহানবা ফাইনেল মেটচতা নুপী টিমগী ওইনা ৱাই সী সী আই সী (বি) কোম্থা অহল্লুপ অমসুং বি ঐচ বিষ্ণুপুর টিম অনীগী মরক্তা শান্নখি। নুমিৎয়ুংবা মতুং পুং ১২.১০ তাবদা টিম অনীগী মরক্তা মেটচ শান্নবা হৌখি। মেটচ অদুগী অহানবা ক্বার্টর শান্নবদা ৱাই সী সী আই সী (বি) না খরা হেন্না লাকচনা শান্নবা ঙমখি। মখা তাবা ক্বার্টরশিংদা শান্নখিবা অদুদসু ৱাই সী সী আই সী (বি) না বোল হেন্না পায়দুনা লাকচনা শান্নবা ঙমখিবনা মরম ওইরগা মেটচ অদুগী অরোইবা ফাওবদা পুন্না পাঞ্জল ১২ চনবা ঙমখি। অদুগা বি ঐচকী ওইনদি পাঞ্জল ১ দগী হেন্না চনবা ঙমখিদবনা মরম ওইরগা ৱাই সী সী আই সী (বি) না পাঞ্জল ১২-১ দা থোইদুনা টুর্নামেন্টকী ৱিন্নর ওইখি।

নুংথিল পুং ১.৩০ তাবদা নুপাগী ফাইনেল মেটচ শান্নবা হৌখি। মেটচ অদু ৱাই সী সী আই সী (বি) অমসুং ঐচয়ু লাইরিকয়েংবম লৈকায় অনীগী মরক্তা শান্নখিবনি। টিম অনীগী মরক্তা শান্নখিবা মেটচ অদুগী অহানবা ক্বার্টরদা অমনা অমবু লাকশিন্দুনা শান্নবা ঙম্লখিদে। মদুনা মরম ওইরগা মেটচ অদুগী অহানবা ক্বার্টর লোইবা ফাওবদা টিম অনীমক পাঞ্জল অমত্তা চন্নবা ঙমখিদে। অনীশুবা ক্বার্টরগী শান্নবদসু চাং য়াম্না মান্নবা শান্নখি। অদুবুৱাইসী সী আই সী (বি) না পাঞ্জল চনবা য়াবগী খুদোংচাবা অমা ফংখি। টিম অসিগী হৈ শিংলবা প্লেয়রশিংনা খুদোংচাবা অদু মাঙহন্দনা মেটচ অদুগী অহানবা পাঞ্জল চনবা ঙমখি। অহুমশুবা ক্বার্টর শান্নবদসু টিম অনীনা পাঞ্জল চন্নবা হোৎনখিবশিং অমত্তা মায় পাক্তবদগী অহুমশুবা ক্বার্টরগী অরোইবা ফাওবদা ৱাই সী সী আই সী (বি) না ১-০ দা মাঙজিল থাদুনা লৈখি। অরোইবা ক্বাটরগী শান্নবদা ৱাই সী সী আই সী (বি) না বোল হেন্না পায়দুনা শান্নবা ঙমখিবদগী পাঞ্জল ২ অমগা চনবা ঙমদুনা পুন্না পাঞ্জল অহুমদা লৈখি। অদুবু ঐচ য়ুগী মায়কৈদগী পাঞ্জলশিং অদু হন্দে দাকপা ঙমখিদবদগী ৱাই সী সী আই সী (বি) না ঐচ য়ুবু পাঞ্জল ৩-০দা থোইদুনা টুর্নামেন্ট অসিগী ৱিন্নর টাইটল লৌখি।

ঙসি পাঙথোকখিবা লোইশিনবগী থৌরম অদুদা ইম্ফাল ইষ্টকী অধক্ষ পি বিমোলানা অথোইবা মিথুংলেন, লাইফম খুনৌ গ্রাম পঞ্চায়টকী জিলা পরিষদ এল ওলেননা থৌরম মপু অমদি ৬৯ বটালিয়ন সী আর পি এফ মন্ত্রিপুখ্রিগী কম্মান্দিং ওফিসার বজরংলাল, লাইফম খুনৌ গ্রাম পঞ্চায়টকী প্রধান এল ফিরোজা অমসুং সোসল ৱার্কর নোংথোম্বম ওংবী অহনবীনা অখন্নবা লেংবীরকপশিং ওইনা শরুক য়াখি।

দ্রেস হাউস এফ সীনা য়াইওইবী এফ সীবু পাঞ্জল ১-০ দা থোইদুনা প্রধান ট্রোফিগী টাইটল লৌখ্রে

ইম্ফাল, জন্যুৱারী ২৩ (ঐচএনএস):

হয়েল য়ঙ পোপ্যুলর ক্লব (ঐচ ৱাই ঈ সি) হয়েলনা শীন্দুনা থা অসিগী ৫ দগী হৌরগা ইবুধৌ ইকোপ নিংথৌ মরু নোংশাবা শান্নবুংদা পাঙথোক্তুনা লাকখিবা ৫ শুবা ষ্টেট লেভেল ৯ এসাইদ মেন্স ওপন ফুটবোল টুর্নামেন্ট উচিৱা গ্রাম পঞ্চয়ট প্রধান ট্রোফি ২০২২ গী ঙসি শান্নখিবা ফাইনেল মেটচতা দ্রেস হাউস এফ সী, পাটসোইনা য়াইওইবী এফ সী লমজাউবু পাঞ্জল ১-০ থোইদুনা প্রধান ট্রোফিগী মপু ওইবা ঙমখ্রে।

ঙসি নুংথিল পুং ২ তাবদা দ্রেস হাউস এফ সী অমসুং য়াইওইবী এফ সীগী মরক্তা মেটচ শান্নবা হৌখি। মেটচ অদুগী অহানবা হাফ হৌগৎলকপদা টিম অনীমক্লা য়াম্না লেং মান্নবা শান্নখি। অমনা অমবু কন্ত্রোল তৌনবা হোৎনখিবশিং মায় পাক ঙম্ল খিদে। পাঞ্জল চন্নবা পুশিল্লকখিবা বোলশিং মরক্তা থত্তুনা পাঞ্জল চন্নবগী তাঞ্জা অমত্তা লৈনহনখিদে। মেটচ অদুবু য়েংবা লাকখিবা মীওইশিংনা টিম অমনা হেন্না ফজনা শান্নৈ হায়বা ঙমদনা তুমিন্না য়েংদুনা লৈনখি। অনীমক্লা চাং মান্নবা শান্নখিবা অদুনা মরম ওইরগা অহানবা হাফকী অরোইবা ফাওবদা পাঞ্জল অমত্তা চন্নবা ঙমদনা ০-০ দা মান্নবা লৈখি।

অনীশুবা হাফকী শান্নবা হৌগৎলকপদা য়াইওইবী এফ সীনা দ্রেস হাউস এফ সীগী মায়কৈদা পাঞ্জল চনবা য়াবা বোলশিং দ্রেস হাউসকী হৈ শিংলবা শান্নরোইশিংনা পাঞ্জল ওম্থোকপা ঙমহনখিদে। দ্রেস হাউসকী টিমনসু মখল মখা কয়াগী কাউন্টর এটেকশিং চথদুনা য়াইওইবী এফ সীগী মায়কৈদা পাঞ্জল চন্নবা হোৎনখি। হাফ মতুং মিনিট খরা লৈরগা দ্রেস হাউসনা বোল হেন্না পায়দুনা শান্নবা হৌরকখি। মদুগী খুদোংচাবা লৌদুনা টিম অসিনা মেটচকী ৪৮ শুবা মিনিটতা খোঙলৈ থুনা পুশিল্লকখিবা বোল অমা লানসিঙমনা হৈনা শিংনা পাঞ্জল ওম্থোকপা ঙমখিবদগী মেটচ অদুগী অহানবা পাঞ্জল চনবা ঙমদুনা ১-০ দা মাঙজিল থানা লৈখি। দ্রেস হাউস এফ সীনা পাঞ্জল অমা চনশিনখ্রবা মতুং টিম অনীমক্লা হান্নদগী হেন্না অকনবা মওংদা শান্নরকখি। দ্রেস হাউস এফ সীনা চনখিবা পাঞ্জল অদু হন্দোক্তুনা ট্রোফি অসিগী টাইটল লৌনবগীদমক য়াইওইবী এফ সীগী শান্নরোয়শিংনা অকনবা মওংদা হোৎনখি। চপ মান্নবা পাঞ্জল অমা চনখিবা অদু মখা তানা মায়োক্লরিবা লম্বা য়াইওইবী এফ সীনা হন্দোকপা ঙমদনবা দ্রেস হাউস এফ সীগী মায়কৈদগী সু হৈনা শিংনা শান্নখি। মেটচ অদুগী অপিবা অরোইবা মতম ফাওবদা টিম অনীমক্লা মখা তানা পাঞ্জল চন্নবা ঙমখিদবনা মরম ওইরগা দ্রেদস হাউস এফ সীনা পাঞ্জল ১-০ দা য়াইওইবী এফ সী বু থোইদুনা প্রধান ট্রোফিগী মপু ওইখি। অদুগা য়াইওইবী এফ সীনা টুর্নামেন্ট অসিগী রন্নর্স তাহৌখি।

ঙসি পাঙথোকখিবা প্রধান ট্রোফি লোইশিনবগী থৌরম অদুদা ইম্ফাল ৱেষ্টকী দি ৱাই এ এস ও টি বোনি, উচিৱা গ্রাম পঞ্চায়টকী প্রধান ঐচ ইন্দ্রজিৎ, য়াস দিপার্টমেন্টকী পি ঈ টি শ্যাম, হুকোগী জেনরেল সেক্রেটরি এস তোন্দাং, পদ্মশ্রী এৱার্দি ও বেমবেম, শমুশং বিত্রা উরোংখোংগী প্রধান সোমেন মোইরাংচা, সেকমাইজিন ফৌবাকচাও গ্রাম পঞ্চায়টকী ৱার্দ মেম্বরশিং অমদি স্পেসল কন্ত্রেক্টর মোহমদ ইকবালনা মরুওইবা মীওইশিং ওইনা শরুক য়াখি।

ই এস য়ু অমসুং এম পি এস সী দ্রো চৎখ্রে ক্রিপসা অমসুং ৱাই দব্লিয়ু সী মায় পাকখ্রে

ইম্ফাল, জন্যুৱারী ২৩ (ঐচএনএস):

ওল মণিপুর ফুটবোল এসোসিএসননা শিন্দুনা পাঙথোক্লিবা ১২ শুবা অস্ফা সিনিয়র রিমেন্স ফুটবোল লীগ ২০২১-২২ গী ঙসি শান্নখিবা মেটচশিংদা ই এস য়ু অমসুং এম পি এস সী পাঞ্জল অমত্তা চন্নবা ঙমদনা ০-০ দা দ্রো চৎখ্রে অদুগা অতোপ্পা মেটশিংদনা ক্রিপসানা দব্লিয়ু এফ এ অমদি ৱাই দব্লিয়ু সীনা আই সী এস এ বু মায়থিবা পীখ্রে।

ঙসি অয়ুক পুং ১০ তাবদা ই এস য়ু অমদি এম পি এস সী টিম অনীগী মরক্তা মেটচ শান্নবা হৌখি। অহানবা হাফকী শান্নবদা টিম অনীমক য়াম্না চাং মান্নবা শান্নবা ঙমখি। মদুনা মরম ওইরগা হাফ লোইবা ফাওবদা পাঞ্জল অমত্তা চন্নখিদে। অনীশুবা হাফকী ওইনসু টিম অনীমক্লা পাঞ্জল অমত্তা চন্নবা ঙমদ্রিঙৈদামতম লোইবনা হানখিবদগী ০-০ দা দ্রো চৎখি।

নুমিৎয়ুংবা মতুংপুং ১২.১৫ তাবদা দব্লিয়ু এফ এ অমসুং ক্রিপসা টিম অনীগী মরক্তা মেটচ শান্নবা হৌখি। মেটচ অদুগী হৌগৎলকপদা ক্রিপসানা দব্লিয়ু এফ এ বু লাকচনা শান্নবা ঙমখিবদগী বোল হেন্না পায়খি। বোল হেন্না পায়বা ঙমখিবা অদুগী খুদোংচাবা লৌরগা মেটচ অদুগী অহানবা হাফ লোইবা ফাওবদা ক্রিপসানা দব্লিয়ু এফ এগী মায়কৈদা পাঞ্জল ৩ চনবা ঙমখি। অনীশুবা হাফকী শান্নবদসু ক্রিপসানা মখা তানা লাকচনা শান্নবা ঙমদুনা অরোইবা মতম ফাওবদা পাঞ্জল ২ চনবা ঙমদুনা পুন্না পাঞ্জল ৫ চনখি। অদুবু দব্লিয়ু এফ এগী ওইনদি পাঞ্জল অমত্তা চনবা ঙমদবনা মরম ওইরগা ক্রিপসাগী মখুত্তা পাঞ্জল ৫-০ দা মায়থিখি। ঙসিগী অরোইবা মেটচ নুংথিল পুং ২.১৫ তাবদা ৱাই দব্লিয়ু সী অমসুং আই সী এস এ টিম অনীগী মরক্তা শান্নবা হৌখি। মেটচ অসিগী ওইনা ৱাই দব্লিয়ু সীনা বোল হেন্না পায়দুনা শান্নবা ঙমখি। বোল হেন্না পায়দুনা শান্নখিবা অদুগী খুদোংচাবা লৌরগা মেটচ অসিগী অরোইবা ফাওবদা পাঞ্জল ২ চনখি। অদুবু আইসী এস এগী ওইনদি পাঞ্জল অমত্তা চনবা ঙমদবদগী ২-০ দা মায়থিখি।

এস দি ও পল্লেলনা লৈমা এফ সী থোইদুনা সেমি ফাইনেল চঙখ্রে

ককচিং, জন্যুৱারী ২৩ (ঐচ এন এস):

ইরেংবন্দ হায়স্কুল গ্রাউন্দদা হৌজিক হৌজিক চথরিবা ৫ শুবা ৯ এ সাইদ ষ্টেট লেভেল ভিলেজ ওপন ফুটবোল টুর্নামেন্টকী ঙসি শান্নখিবা অহানবা ক্বার্টর ফাইনেল মেটচতা এস দি ও পল্লেলনা লৈমা এফ সীবু ২-০ দা মায়থিবা পীদুনা সেমি ফাইনেলগীদমক শেম শাবা হৌখ্রে।

ঙসি নুংথিল পুং ২.৩০ তাবদা টিম অনীগী মরক্তা মেটচ শান্নবা হৌখি। অহানবা হাফকী শান্নবদা এস দি ও পল্লেলনা বোল হেন্না পায়দুনা লাকচনা শান্নখিবগা লোয়ননা মেটচ অদুগী অনীশুবা মিনিটতা টিম অসিগী মখোন (১০) না মেটচ অদুগী অহানবা পাঞ্জল চনবা ঙমদুনা ১-০ দা মাঙজিল থাখি। লৈমা এফ সীগী মায়কৈদগী চনশিনখিবা পাঞ্জল অদু হন্দোক্লবা অকনবা মওংদা শান্নখি। অদুবু অহানবা হাফকী মতম লোইবা ফাওবদা পাঞ্জল চনবা ঙমদবদগী এস দি ওনা ১-০দা অদুম্মক মাঙজিল থাদুনা লৈখি।

অনীশুবা হাফকী শান্নবদা টিম অনীমক য়াম্না চাং মান্নবা শান্নবা ঙমখি। অদুবু মেটচ অদুগী ৩২ শুবা মিনিটতা এস দি ও পল্লেলনা চথরকখিবা কাউন্টর এটেক অমা লৈমা এফ সীনা থিংবা ঙমহৌদবদগী এস দি ওগী তোম্পোকনা পাঞ্জল ১ অমুক চন্দুনা মেটচ অদু ২-০ দা থোইখি।

কে এস সীনা এস য়ুবু ৪-১ দা সী এফ এনা ৱাই য়ু এফ সীবু ৬-৩ দা মায়থিবা পীখ্রে

ইম্ফাল, জন্যুৱারী ২৩ (ঐচএনএস):

থা অসিগী ৯ দগী হৌরগা তাকয়েলগী সাই কমপ্লেক্সতা লৈবা অর্টিফিসল টর্ফ গ্রাউন্দদা পাঙথোক্তুনা লাক্লিবা ১২ শুবা সহিদ মনোরঞ্জন সিংহ মেমোরিয়ল সী আর পি এফ ফুটবোল টুর্নামেন্টকী ঙসি শান্নখিবা মেটচশিংদা কে এস সী অমসুং সী এফ এনা মখোয় মখোয়গী মায়োক্লবা লম্বাশিং মায়থিবা পীদুনা মায় পাকপগী লম্বীদা চঙশিনখ্রে।

ঙসি অয়ুক পুং ১০.৩০ তাবদা কে এস সী অমসুং এস য়ু টিম অনীগী মরক্তা মেটচ শান্নবা হৌখি। হাফমমাংগী শান্নখিবা অদুদা এস য়ু টিমনা বোল হেন্না পায়দুনা শান্নবা ঙমখি। অদুবু মেটচ অদুগী অহানবা মিনিটতা শোয়বদগী মশানা মশাদা পাঞ্জল ১ চনশিনখি। শোয়বদগী চনখিবা পাঞ্জল অমদুনা মরম ওইরগা কে এস সীনা পাঞ্জল ১-০ দা মাঙজিল থানা চৎলিবা অদুহন্দে দাক্লবা কয়া হোৎনখি। মেটচ অদুগী ৩০ শুবা মিনিটতা কে এস সীগী মায়কৈদা পাঞ্জল ১ চনবা ঙমদুনা হাফকী মতম লোইবা ফাওবদা ১-১ দা মান্নানা লৈখি। অদুবু অনীশুবা হাফকী ওইনদি কে এস সীনা বোল হেন্না পায়দুনা লাকচনা শান্নবা হৌরকখি। মদুনা মরম ওইরগা মেটচকী অরোইবা মতম ফাওবদা পুন্না পাঞ্জল ৩ চনবা ঙমখি। অদুবু এস য়ুগী ওইনদি পাঞ্জল অমত্তা চনখিদবনা মেটচ অদু কে এস সীনা পাঞ্জল ৪-১ দা থোইখি।

নুংথিল পুং ১.৩০ তাবদা সী এফ এ অমসুং ৱাই য়ু এফ সী উখুলগী মরক্তা মেটচ শান্নখি। টিম অনীগী মরকতা শান্নখিবা মেটচ অদু চাং মান্নানা শান্নখিবনা মরম ওইরগা অমনা অমবু লাকশিনবা ঙমখিদে। অদুবু ৱাই য়ু এফ সীনা হৈনা শিংনা পুশিল্লকখিবা বোল অমা পাঞ্জল ওম্থোকপা ঙমদুনা হাফ লোইবা ফাওবদা ১-০ দা মাঙজিল থানা লৈখি। ২ শুবা হাফকী শান্নখিবদা ৱাই য়ু এফ সীনা মখা তানা পাঞ্জল অমা অদুগা সী এফ এনা পাঞ্জল অনী চনবা ঙমদুনা ২-২ দা দ্রো চৎখি। তুংদা পেনালটি কাউন্টখিবদা সী এফ এনা ৱাই য়ু এফ সীবু পাঞ্জল ৬-৩ দা থোইখি।

পুসঅপতা নিরঞ্জয়না গিনিস ৱার্ল্ড রেকোর্দ থমখ্রে

ইম্ফাল, জন্যুৱারী ২৩ (ঐচ এন এস):

খুৎশা মতোনখক শিজিন্নদুনা ইনবা পুসঅপতা মণিপুরদগী থৌনাওজম নিরঞ্জয়না অনৌবা গিনিস ৱার্ল্ড রেকোর্দ অমা থম্বা ঙমখ্রে। মশাগী চহী ২৪ শুরবা নিরঞ্জয়না খুৎশা মতোনখক্তনা পুসঅপ তৌবগী রেকোর্দ হান্ননসু থমদুনা লাক্লি। অনীরক গিনিস ৱার্ল্ড রেকোর্দ থম্বা ঙমখ্রবা চহী নৌরিবা নহা অসিনা হান্না মহাক্লা থল্লমখিবা রেকোর্দ অদু অমুক হন্না থুগায়দুনা অনৌবা রেকোর্দ থমখিবনি। অহানবদা মহাক্লা মিনিট ১ অমদা খুৎশা মতোননা পুসঅপ ১০৫ তৌবা ঙমদুনা রেকোর্দ থমখি। মদু মহাক্লা মখা তানা মিনিট ১ দা পুসঅপ ১০৯ তৌদুনা অনৌবা গিনিস রেকোর্দ থম্বা ঙমখিবনি।

মেদল লৌরকখ্রবশিং তরাম্না ওকখ্রে

য়াইরিপোক, জন্যুৱারী ২৩ (ঐচ এন এস):

থা অসিগী ৭-৯ ফাওবদা ন্যু দিল্লি পহাগঞ্জগী হোটেল লোর্দ কৃষ্ণদা পাঙথোকখিবা ৬ শুবা জিট কুনে-দো ফেদরেসন কপ ২০২২ দা মেদল লৌরকখ্রবা থৌবাল দিষ্ট্রিক্টকী মনুং চনবা শান্নরোয়শিং অমসুং ওফিসলশিং তরাম্না ওক্তুনা পুক্লিং থৌগৎপগী থৌরম অমা জিট কুনে-দো এসোসিএসন থৌবাল অমসুং গার্দিয়ান কম্মিটি মার্সিএল আর্টসনা শিন্দুনা পাঙথোকখ্রে।

য়াইরিপোক বিষ্ণুলহা ময়ায় লৈকায় কম্যুনিটি হোলদা পাঙথোকখিবা তরাম্না ওকপগী থৌরম অদুদা জিট কুনে-দো এসোসিএসন মণিপুরগী ভাইস প্রসিদেন্ট কৈশাম জয়কুমারনা অথোইবা মীথুংলেন, সোসল ৱার্কর টি এচ সঞ্জয়না থৌরম মপু অমদি এ ৱাই য়ু সী ওগী প্রসিদেন্ট এল রাজেন, এসোসিএসনগী থৌ পুবশিং ডা. এম ইবোমচা, টি ঐচ রঞ্জিৎ, সী ঐচ নিংথেম অমসুং এল ইনাওবনা অখন্নবা লেংবীরকপশিং ওইনা শরুক য়াখি। পনবা য়াবদি ফেদরেসন কপ অদুদা মণিপুরগী শান্নরোইশিংনা পুন্না মেদল ৪৬ লৌদুনা ওভর ওল টিম চেম্পিয়নগী টাইটল লৌখিবনি।

থাঙ তা চেম্পিয়নশিপ পাঙথোক্লগনি

ইম্ফাল, জন্যুৱারী ২৩ (ঐচ এন এস):

মথং থাগী চৈচৎ ২০ দগী ২৫ ফাওবা হুয়েল লাংলোন থাঙ তা এসোসিএসন মণিপুরনা শিন্দুনা ৩২ শুবা ষ্টেট লেভেল থাঙ তা চেম্পিয়নশিপ ২০২২ এসোসিএসন অসিগী য়ুম্নাম হুইদ্রোমদা লৈবা থাঙ তা শঙলেনদা পাঙথোক্লগনি হায়না এসোসিএসন অসিগী সেক্রেটরি ঐচ চা বাবুনা থাদোরকপা চেরোল অমনা হায়রি।

চেরোল অসিনা মখা তানা হায়খিবদা, চেম্পিয়নশিপ অসিদা মণিপুরগী তোঙান তোঙানবা মফমদা লৈরিবা থাঙ তা শিন্দমশঙশিংগী সব জুনিয়র, জুনিয়র অমদি সিনিয়রগী নুপামচা, নুপীমচা, নুপা অমদি নুপী শান্নরোয়শিংনা ফুন্নবা (ফুন্নবা অমা, ফুন্নবা অনী) অমসুং কাঙলোন চৎপা (থাঙ হাইবা, থাঙলোন, খোঙলোন খুৎলোন) দা অথোই অহেন তান্নবা য়াওবা য়াগনি। অমরোমদা কোভিদ-১৯ ূনা মরম ওইরগা চেম্পিয়নশিপ অসিদা শরুক য়াবা লাক্লিবা শান্নরোয়শিংনা কোচ অমদি টিম মেনেজরখক্তমক লোইনদুনা লাক্কদবনি হায়না চেরোল অসিনা মখা তারি।

আই এস এল: বেঙ্গলুরু এফ সী অমসুং এফ সী গোৱা পাঞ্জল ১-১ চন্নদুনা দ্রো চৎখ্রে

বম্বেলিন, জন্যুৱারী ২৩ (এজেন্সি):

ইন্দিয়ন সুপর লীগকী ওইনা ঙসি গোৱাগী বম্বোলিনদা লৈবা এঠলেটিক ষ্টদিয়মদা বেঙ্গলুরু এফ সী অমসুং এফ সীগী গোৱাগী মরক্তা শান্নখিবা মেটচ অদুদা টিম অনীমক্লা পাঞ্জল ১/১ দগী হেন্না চনবা ঙম্লখিদবদগী দ্রো চৎখ্রে।

ঙসি নুমিদাং পুং ৭.৩০ তাবদা টিম অনীগী মরক্তা মেটচ শান্নবা হৌখি। মেটচ অদুগী অহানবা হাফকী শান্নবা হৌগৎলকপদা টিম অনী য়াম্না চাং মান্নবা মওংদা শান্নখি। মেটচ অদুগী ২৫ শুবা মিনিটতা বেঙ্গলুরু এফ সীনা পাঞ্জল চন্নবা হোৎনদুনা এফ সী গোৱাগী মায়কৈ তম্না বোল পুখৎলকখি। অদুবু টিম অসিগী ইরানিয়ন প্লেয়র ইমান বসাফানা খরা হেন্না য়াঙনা চেনশিল্লবদগী রেফ্রি না ওফ সাইদকী ফিরাল থাঙ্গৎখি। রেফ্রিগী ফিরেপ অদুবু য়েৎলুবগীদমক মহাকপু য়েলো কার্দ বুক তৌখি।

মেটচ অদুগী মখা তারকপা ওইনা ৪১ শুবা মিনিটতা এফ সীনা গোৱানা কোরনর কিক কাওনবা খুদোংচাবা অমা ফংখি। কোরনর কিক অদু জোর্জ ওটির্জনা কাউখি। মহাকনা কাউরকখিবা বোল অদু টিম মেট অলবর্টোনা হৈনা শিংনা ফাদুনা গোল পোষ্টকী ময়ায় তম্না অমুক কাউশিল্লকখি। মহাক্লা কাউশিল্লকখিবা বোল অদু টিম অসিগী ওষ্ট্রেলিয়ন প্লেয়র দাইলান ফোক্সনা হেদিং তৌদুনা অহানবা পাঞ্জল চনবা ঙমখি অমদি অহানবা হাফ লোইবা ফাওবদা ১-০ দা মাঙজিল থাখি।

অনীশুবা হাফকী শান্নখিবা অদুদা বেঙ্গলুরু এফ সীগী মায়কৈদগী পাঞ্জল অদুহন্দোক্লবায়াম্না কয়া হোৎনরকখি। মদুনা মরম ওইরগা মেটচ অদুগী ৬১ শুবা মিনিটতা ইন্দিয়াগী মমিং লৈরবা ফুটবোল প্লেয়র সুনিল ছেত্রিনা এফ সী গোৱাগী মায়কৈদা পাঞ্জল অমা চন্দুনা মেটচ অদুগী অরোইবা ফাওবদা ১-১ দা লৈদুনা দ্রো চৎখি।

সিন্ধুনা বানসোদ মায়থিবা পীদুনা সয়দ মোদি টুর্নামেন্টকী ৱিন্নর ওইখ্রে

লক্ষনৌ, জন্যুৱারী ২৩ (এজেন্সি):

ওলিম্পিক মেদলিষ্ট অনীরক ওইবা ঙমখ্রবী ইন্দিয়াগী বেদমিন্টন শান্নরোয় পি ভি সিন্ধুনা য়াম্না নহা ওইরিবী ইন্দিয়াগী মালেভিকা বানসোদপু ষ্ট্রেট সেট ২১-১৩, ২১-১৬ তা মায়থিবা পীবা ঙমদুনা সয়দ মোদি ইন্টরনেসনেল বেদমিন্টন টুর্নামেন্টকী টাইটল লৌবা ঙমখ্রে।

ঙসিগী টাইটল অসি থারগা হান্নগী ৱার্ল্ড চেম্পিয়ন পি ভি সিন্ধুগী ওইনদি সয়দ মোদি টাইটল ফংবা অনীরক শুরে। হৌখিবা কুমজা ২০১৭ তসু সিন্ধুনা বি দব্লিয়ু এফ এ ৱার্ল্ড টুর সুপর ৩০০ লৌবা ঙমখবনি। কোভিদ-১৯ না মরম ওইরগা ঙসিগী টাইটল কন্টেষ্ট অদু য়েংবীনবা য়াওদনা ইহাং হাংলবা ষ্টদিয়মগী কোর্টতা শান্নহনখি। শুপ্লতগী মিনিট ৩৫ খক্তং চঙনা শান্নখিবা ফাইনেল মেটচ অদুদা সিন্ধুনা বানসোদপু লাকশিন্দুনা ইৱা ৱাদনা টাইটল অদু ফংবা ঙমখি। চহী নৌরিবী শান্নরোয় অসিনা পি ভি সিন্ধুগা শান্নখিবা মেটচ অদু য়াম্না সেরিয়স ওইনা শান্নখি।

ইন্দিয়াগী সট্টলর ঙাক্তা শান্নখিবা মিক্স দবলগী ফাইনেলদা ইশান ভাটনগর অমদি তানিশা ক্রাষ্টোগী জুরানা নাগেন্দ্রা বাবু অমদি স্রিভেদ্য গুরাজাদগী জুরাবু শুপ্লতগী মিনিট ২৯ দা ২১-১৬, ২১-১২ দা য়াম্না লায়না মায়থিবা পীদুনা মিক্স দবলসকী টাইটল লৌবা ঙমখি।

অমরোমদা ঙসি অঙনবদা শান্নগদবা মেন্স সিঙ্গল ফাইনেলগী মেটচ অদু ফাইনেল চংলবা প্লেয়র অমা কোভিদ-১৯ পোজিটিব ওইরকপনা মরম ওইরগা 'নো মেটচ' হায়না লাউথোকখ্রে। মেন্স সিঙ্গল ফাইনেল অদু অর্নাউদ মরক্লি অমসুং লুকাস ক্লারবাউট অনীগী মরক্তা শান্নগদবনি।

হুয়েইয়েন লানপাও
EMPLOYMENT NEWS

- Imphal Br (H.Q.) ওইনা Dy. Manager (MBA/MA/MSc+ 3 yrs Expt.)-2, Security/Gunmen-2, Office Asst. (Graduate)-2, Driver 2, Gr.-IV-2
- Samurou Branch ওইনা Office Asst.-2, Car Wash Helper-2, Mechanic-2, Driver-2, Iron W/Mistry-2
- Sekmai / Moirang / Thoubal / Kakching / Nambol Br কী ওইনা Office Asst. 2/2, Gr-IV-2/2 পামজে।

Please Contact : L.G. Motors
Khagempalli, Imphal West,
Mobile No. 9774495994

HL-B/7334/4/12-1/2

HUEIYEN LANPAO DAILY CHESS PUZZLE

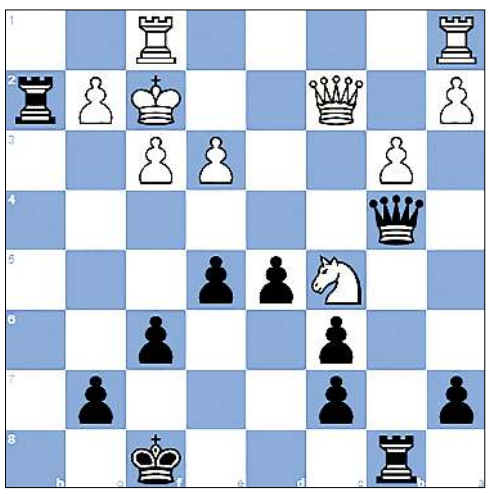

PUZZLE NO. 356

Vaganov, Aleksey - Kosarev, Gleb

Ufa-ch FL Ufa, 2011.11.27

1.d4 d5	2.Nf3 Nf6	3.Bf4 Bf5
4.e3 e6	5.Bd3 Bg6	6.O-O Bd6
7.Be5 Bxe5	8.Nxe5 Nc6	9.Bb5 Qd6
10.Bxc6+ bxc6	11.c4 Ne4	12.f3 f6
13.c5 Nxc5	14.Nxg6 hxg6	15.dxc5 Qxh2+
16.Kf2 Qh4+	17.Ke2 Qc4+	18.Qd3 Qxc5
19.Qxg6+ Kf8	20.Qd3 Rh2	21.Kf2 Rb8
22.b3 Qb4	23.Qc2 e5	24.Nc3 Qb6
25.Na4 Qb4	26.Nc5...	

QUESTION :

Black to win

Puzzle 355 Ans. :

36. Qc7+ Ke6 37. Rg6+ Qxg6 38.Qe7# 1-0

Printed, published and owned by Soubam Niladhaja Singh, published from Sega Road, Thouda Bhabok Leikai, Imphal West-795001, Manipur & printed at M/s. Kangleipak Printers, Sega Road, Thouda Bhabok Leikai, Imphal West-795001, Manipur
Editor : Maibam Dhanabir Meetei, Resident Editor: Dr. Khaidem Athouba; Telephone Nos. 0385-2440771/2445104/2445106, e-mail:hueiyen_lanpao@yahoo.co.in, hueiyen_lanpao@rediffmail.com