৩৮ শুবা ষ্টেট পোলো টুর্নামেন্ট

এক্স পোলো অমদি মণিপুর পুলিস-বি অহানবা সেমীদা থেংনরগনি

ইম্ফাল,জান্যুৱারী২৩(ঐচএনএস): ওল মণিপুর পোলো এসোসিএসননা শীন্দুনা ইম্ফালগী মপাল কাংজৈবুংদা চথরিবা ৩৮ শুবা মেন্স ষ্টেট লেভেল পোলো টুর্নামেন্টকী ঙসি শান্নখিবা অহানবা ক্বার্টর ফাইনেল মেচচ অনীদা মায় পাক্তুনা এক্স পোলোক্লব ৱাঙ্খৈ অমদি মণিপুর পুলিস স্পোর্টস ক্লব-বি থা অসিগী ২৭কী নুংথিল পুং ১দা অহানবা সেমীফাইনেলদা লম্বা তৌনরগনি।

ঙসি শান্নখিবা অহানবা ক্বার্টর ফাইনেল মেটচতা এক্স পোলো ক্লব ৱাঙ্খৈনা কে এম এম রাইদিং স্কুল-এ শীংজমৈবু ৯-৩দা মায়থীবা পীখ্রে।

ৱাঙ্খৈগী নুপামচাশিংনা অহানবা চক্করগী শান্নবদা খূদুম চন্না শান্নখিবগা লোয়ননা কেপ্টেন পি ওজিৎনা চক্কর হৌরকপগী ০.৩০দা মেটচকী অহানবা গোল চনবা ঙমখি। গোল চনখিবগা ইকান কান্নদনা এল অতাংবনা শান্নবগী ০.৫৯দা ৱাঙ্খৈ টিমগী অনীশুবা গোল চনবা ঙমখি। মহাক্না মখা তানা শান্নবগী ১.৫৬ অমদি ৬.৪৫দা গোল ২ অমগা হাপচিনবা ঙমখি। চক্কর লোইরমদাই এল কোকেশ্বরনা শান্নবগী ৭.২৩দা এক্স পোলোগী গোল ১গা হাপচিন্দুনা কে এম এম রাইদিং স্কুলবু ৫-০দা

অহানবা চক্কর লোইবা ফাওবদা মাংজিল থাখি।

টিম অনীনা অনীশুবা চক্করগী শান্নবদা গোল ২-২ চনবা ঙম্লখি। শীংজমৈ টিমগী গোল অনী অদুনা ধনেশ্বরনা শান্নবগী ১.৪৬ অমদি ৫.৩২দা চনখি। এক্স পোলোগী গোল অনী অদুনা এল কোকেশ্বর অমদি টি ঐচজেকোবনা শান্নবগী ২.৫০ অমদি ৪.২৩দা চনবা ঙমখি।

দরিয়ু জোনিনা অহুমশুবা চক্করগী শান্নবগী ৪.৪৫দা শীংজমৈ টিমগী ৩শুবা গোল চনবা ঙমখি। টি ঐচ জে কোবনা অরোইবা চক্কর হৌরকপগী ০.৪৪দা মহাক্কী অনীশুবা গোল চনবা ঙমখি। অদুগা এল কোকেশ্বরনা শান্নবগী ৫.৫৬তা ৱাঙ্খৈ টিমগী মায় পাকপগী ৯শুবা গোল চনশিন্দুনা সেমীফাইনেল চঙবা ঙমখিবনি। মেটচ অসিদা এস বাইকিং অমদি কে ঐচ দিনেশনা মাউন্টেদ অম্পায়র ওইনা শরুক য়াখি।

অমরোমদা, ঙসি শান্নখিবা অনীশুবা ক্বার্টর ফাইনেল মেটচতা এম পি এস সী-বিনা পেরদাইজ পোলো ক্লব-এ ৱাঙ্খৈবু ১১-৫দা মায়থীবা পীদুনা সেমীফাইনেল চঙখ্রে।

পুলিস টিমগী মায় পাকপগী গোলশিং অদু কেপ্টেন ঐচ অবুং খুমননা অহুমশুবা চক্করদা ৪ অমদি অরোইবা চক্করদা ২ পূন্না গোল ৬, টি প্রদিপকুমারনা অনীশুবা চক্করদা ২ অদুগা অহানবা অমদি অহুমশুবা চক্করদা অমমম্ পূন্না গোল ৪ অমদি টি ঐচ রোহেননা অরোইবা চক্করদা গোল ১ চনবা ঙমখি।

পেরদাইজ ক্লবগী গোল ৫ অদুনা কে সমানন্দনা অহানবা চক্করদা ১ অমদি অনীশুবা চক্করদা ৩ পূন্না ৪ অদুগা ঐচ সঞ্জয়না অনীশুবা চক্করদা ১ চনবা ঙমখি। মেটচ অসিদা টি ঐচ কাওবা অমদি এল অতাংবনা মাউন্টেদ অম্পায়র ওইনা শরুক য়াখি।

টুর্নামেন্ট অসিগী মখা চথরকপা ওইনা লৈবাকপোকপা নুমিৎতা অরোইবা ক্বার্টর ফাইনেল মেটচ ২ শান্নরগনি। অহানবদা তেকচম পোলো ক্লব অমদি লম্ফেল পোলো ক্লব-এ থেংনরগনি। অনীশুবদা মেজর করন পোলোক্লব অমদি এম পি এস সী-সী লম্বা তৌনরগনি।

দি এস এ ট্রোফি ষ্টেট ফুটবোল লোইশিনখ্রে

এস দরিয়ু সীনা ৱিন্নর ওইখ্রে

ইম্ফাল,জান্যুৱারী ২৩(ঐচএনএস): দিষ্ট্রিক্ট স্পোর্টস এসোসিএসন ককচীংনা শীন্দুনা চথরকপা ১৭শুবা দি এস এ ট্রোফি ষ্টেট ইনভাইটেসন ফুটবোল টুর্নামেন্ট ২০২৩গী ঙসি ককচীংগী দি এস এ গ্রাউন্দদা শান্নখিবা ফাইনেল মেটচতা এস দরিয়ু সী কৈরকনা সাও ককচীংবু ৩-১দা মায়থীবা পীদুনা ৱিন্নর ওইখ্রে।

এস দরিয়ু সীগী মায় পাকপগী গোলশিং অদু এম দি সমিরনা অনীশুবা হাফকী শান্নবগী ৫০ অমদি ৫৫ শুবা মিনটতা গোল ২ অদুগা ৱাই হেরিসননা মেটচ লোইরমদাই শান্নবগী ৮০ শুবা মিনটতা গোল ১ চনবা ঙমখি। ককচীং টিমগী অমত্তা ঙাইরবা গোল অদুনা এল দিঙ্কুনা শান্নবগী ১৯ শুবা মিনটতা চনখি।

এস দরিয়ু সী কৈরক্কী কোচ যু মোহেন্দ্রোনা বেষ্ট কোচ, এম দি সমিরনা মেন ওফ দি ফাইনেল মেটচ অমদি থোকচোম বঙ্কিমনা বেষ্ট দিফেন্দরগী মনা ফংখি। সাও ককচীংগী এস অশোকুমারনা মেন ওফ দি টুর্নামেন্ট, দরিয়ু সমানন্দনা বেষ্ট মিদফিল্ডর অমদি এন ভিশালনা বেষ্ট গোলকিপরগী মনা ফংখি। এস দি ও পল্লেলরগী কে ঐচ দেবরাজনা তোপ স্কোররগী মনা ফংখি।

ৱাই দরিয়ু য়ু ককচীংনা টুর্নামেন্ট অসিগী ফ্যের টিমগী মনা ফংবা ঙমখি।

লোইশিনবগী থৌরমদা ক্ষেত্রিগাওগী এম এল এ শৈখ নুরুল হাসননা অথোইবা মীথুংলেন অমদি দি এস এ ককচীংগী প্রসিদেন্ট কে এস ঐচ ইবোবীনা থৌরম মপু ওইদুনা মকোক মথং তাখ্রবশিংদা মনা-মথুম য়েম্থোকখি।

মেরি কোমনা য়েংশিনবগী কম্মিটি লুচিংলগনি

ন্যু দেল্লী,জান্যুৱারী ২৩(এজেন্সী): রেষ্টলিং ফেদরেসন ওফ ইন্দিয়া (দরিয়ু এফ আই)গী প্রসিদেন্ট বৃজ ভুষন সরন সিংহগী ময়োক্তা থাঙ্গৎলক্লিবা সেক্স্যুএল হরাসমেন্ট চার্জকী মতাংদা য়েংশিন্নবা লৈঙাক্না শেম্বা মীওই ৫না শাবা কম্মিটি বোক্সিংগী লিজেন্দ এম সী মেরি কোমনা লুচিংলগনি।

লৈঙাক্না খনবা কম্মিটি অসিনা মথংগী থা ১ ফাওবা ফেদরেসনগী নোংমগী পাঙথোক্কদবা থবক থৌরমশিংসু য়েংশিল্লগনি।

পেনেল অসিদা য়াওরিবা অতোপ্পা মেম্বরশিং অদুদি ওলিম্পিক্স মেদলিষ্ট রেষ্টলর য়োগেশ্বর দট্টু, হান্নগী বেদমিন্টন প্লেয়র অমদি মিসন ওলিম্পিক্স সেলগী মেম্বর ট্রুপটি মুর্থুন্দে, টি ও পি এসকী হান্নগী সী ঈ ও রাজাগোপালন অমদি সাইগী হান্নগী এগজিক্যুটিভ দিরেক্টর রাধিকা শ্রিমাননি।

পেনেল অসি স্পোর্টস মিনিষ্টর অনুরাগ থাকুরনা নিংথৌকাবা নুমিৎতা লাউথোকখিবনি। থাকুরনা লৈবাক অসিগী তোপ রেষ্টলর ভিনেশ ফোগট, বজ্রং পুনিয়া, সাক্সি মালিক অমদি রবি দাহিয়া য়াওনা দরিয়ু এফ আইগী চীফকী মায়োক্তা নুমিৎ হুম্নি

চুপ্পা ৱাকৎ মীফম চথরবা মতুং মহাক্না থাংজ নুমিৎতা কম্মিটি শেম্নবগী ফিরেপ অসি লৌরকখিবনি।

রেষ্টলরশিংনা চথরম্বা প্রোটেষ্ট অদু স্পোর্টস মিনিষ্টর থাকুরগা ইরাই নুমিৎকী অথেংবদা অনীশুবা রাউন্দগী ওইনা ৱারী শানরবা মতুং য়ানবা অমা পুরকপদগী লেপখিবনি।

থাকুরনা ফোঙদোকখিবদা, শেম্লিবা কম্মিটি অসিনা মথং থা ফাওবগী মনুংদা কুপ্না য়েংশিন্দুনা সেক্স্যুএল এলিগেসন অমদি অতোপ্পা চার্জশিংগী অশেংবা খঙবা ঙম্লগনি হায়খি।

পনবা য়াবদি, য়ুমশকৈশা নুমিৎতা দেল্লীগী জন্তর মন্তরদা তৌখিবা প্রোটেষ্ট অদুদা রেষ্টলরশিংনা দরিয়ু এফ আই খূদক্তা থিংজিন্দুনা অনৌবা পেনেল শেম্নবা দিমান্দ তৌখিবনি।

শান্নরোয়শিংনা অফবা চীঞ্জাক চাবা অমদি পূক্লিং চঙবা য়াম্নমক মথৌ তাই : কোচ এল ইবোমচা

ইম্ফাল,জান্যুৱারী২৩(ঐচএনএস): শান্নরোয়শিংনা ময়ামদগী তোপ-তোপ্পা অহেনবা অমা ওইগে হায়রবদি মশাগী শান্ন-খোৎনবা খক নৎতনা মহৈ-মশিন নীংথিনা খঙনবা হোৎনবা অমদি অফবা চীঞ্জাক চাবগা লোয়ননা শান্ন-খোৎনবদা পূক্লিং চঙনা থৌনা লৈনা শান্নবা মথৌ তাই হায়না সাইগী দেপ্যুটি দিরেক্টর দ্রোনাচার্য্য এৱার্দী এল ইবোমচানা ফোঙদোকখ্রে।

ৱাফম অসি ঙসি ককচীং মোইরাংথেম লৈকাই তুরেল অচৌবা পরেংদা এনএনমঙাংক্লশু একাদেমি ককচীং হৌদোকপগী থৌরমদা অথোইবা মীথুংলেনগী ৱারোল পীরদুনা ফোঙদোকখিবনি।

ইবোমচানা মখা তারদুনা, শান্নরোয়শিংনা লৈবাক অসিগী মিংচৎ পুরকপখক নৎতনা লমদম অসিগী হৌরক্লি বা নহাশিংবু তাকপী-তম্বীদুনা নেসনল অমদি ইন্টরনেসনলগী থাক্তা মেদল কয়া পুরকপা ঙম্লবা হোৎনগদবনি। ঙসি ককচীংদা নাওরেম নিরোদানা ক্লশুগী একাদেমি অমা হাংদোক্তুনা হোৎনরিবা অসিগুম্না মফম খুদিংদসু একাদেমি কয়া হাংদোকপগী মথৌ তারি অমদি মখোয়বুসুমতেংপাংবীবা মথৌ তাই হায়খি।

থৌরম অদুদা ককচীং দিষ্ট্রিক্ট ওলিম্পিক এসোসিএসননগী প্রসিদেন্ট কে এস ঐচ ধর্মদাসনা থৌরম মপূ অমদি ককচীংগী এস পি শ্রে ভাটসনা অখন্নবা মীথুংলেন ওইনা শরুক য়াখি।

অমরোমদা, থৌরমগা মরী লৈননা হন্দক্তা দুবাইগী পালাজো ভর্সেসতা পাঙথোকখিবা এম এফ এন-১০ এম এম এ ফাইটতা ৱিন্নর ওইরকপ্পবা ষ্টেট অসিগী মচীন তুমখৎলক্লিবা ককচীং সুমাক লৈকাই মখা লৌদগী নাওরেম দিনেশপুসু অচম্বা খূদোল পীদুনা পূক্লিং থৌগৎখি।

ষ্টেট সিনিয়র সোফ্টবোল টিম লাউথোকখ্রে

ইম্ফাল,জান্যুৱারী২৩(ঐচএনএস): ওরিষ্যাগী পুরিদা ফেব্রুৱারী ৫দগী ৯ ফাওবা পাঙথোক্কদৌরিবা ৪৪শুবা সিনিয়র নেসনল সোফ্টবোল চেম্পিয়নশিপতা মণিপুর রিপ্রজেন্ট তৌগদবা নুপা অমদি নুপীগী সিনিয়র টিম ঙসি মণিপুর সোফ্টবোল এসোসিএসননা লাউথোকখ্রে।

খনগৎলবা নুপা টিমগী শান্নরোয়শিং অদুদি, টি ঐচ ভিভেক, ৱাই জিম, এ নোংথোন মীতৈ, ঐচ গ্রেফপিট, এম লমজিংবা লুৱাং, অনন্দ লাইশ্রম, এম বিক্রম, এল রবি, এ দিঙ্কু মৈতৈ, এন নাওবা, এন লৈঙাকপা মৈতৈ, রোনেল্ড কাব্রাবম, বি বঙ্কিমচন্দ্র, সী ঐচখাবা মৈতৈ অমদি অবিট হিজমনি।

নুপা টিমগী ওফিসল ওইনা টি কিরননা মেনেজর অদুগা টি ঐচ লোকেন অমদি ঈ দিপকনা কোচ ওইনা খনখি।

খনগৎলবা নুপী শান্নরোয়শিং অদুদি ৱাই মোনিকা, টি ঐচ সনধ্যারানী, এন সোফিয়া, এন জি রঞ্জিতা, টি ঐচ অঞ্জলি, এ বিদ্যালক্ষ্মী, এল সর্জু, ঙাম্থোই টি ঐচ, বেনিতা ঈ, এন সনা, এন জি লাংলেন চনু, এস উমা, এন রেজিয়া, এস লনলৈমা অমদি ষ্টেলা লোংজমনি।

নুপী টিমগী ওফিসল ওইনা আর কেকর্নামোইনা মেনেজর অদুগা এস সুজাতা অমদি এল বিনিতানা কোচ ওইনা খনখি।

খনগৎলবা শান্নরোয়শিংনা থা অসিগী ২৫গী অয়ুক পুং ৭তা খুমন লম্পাক স্পোর্টস কমপ্লেক্সতা লাক্তুনা মণিপুর সোফ্টবোল এসোসিএসনগী সেক্রেটরি আর কে ধিরেনদা শুংশোয় শোয়দনা রিপোর্ট তৌরনবা খঙহল্লক্লি।

নুমিৎ অসিদা রিপোর্ট তৌহৌদবা শান্নরোয়শিং রিজর্ভ ওইনা থমগনি।

ষ্টেট টিম অসি ফেব্রুৱারী ১দা খুমন লম্পাক স্পোর্টস কমপ্লেক্সতগী লমথাদুনা ওরিষ্যাগীদমক ইম্ফাল থাদোক্লগনি।

৪শুবা চন্দ্রনদি ট্রোফি ফুটবোল

প্রি ক্বার্টর লাইন অপ লোইখ্রে

ইম্ফাল,জান্যুৱারী২৩(ঐচএনএস): হাওরৈবী নোরদর্ন ষ্টার ক্লব (ঐচ এন এস সী) অমদি হাওরৈবী অপূনবা এফ সী অনীনা খৎশম্লনা শীন্দুনা হাওরৈবী কাংজৈবুংদা চথরিবা ৪শুবা চন্দ্রনদি ট্রোফি ফুটবোল টুর্নামেন্টকী ঙসি গ্রুপকী লীগ মেটচশিং লোইশিনখিবগা লোয়ননা টিম ১৬না প্রি ক্বার্টর ফাইনেলগীদমক শেম শান্না লোইখ্রে।

ৱাই দি সী এফ সী ক্যামগৈ অমদি ৱাই য়ু সী মৈজ্রাও অনীনা য়ুমশকৈশা নুমিৎকী পুং ১২.৩০দা অহানবা প্রি ক্বার্টরদা থেংনরগনি। নুমিৎ অসিগী নুংথিল পুং ২.৩০দা অরাপ্তি এফ সী অমদি ৱাই দরিয়ু এ ৱাঙ্গোই অনীনা অনীশুবা প্রি ক্বার্টরদা লম্বা তৌনরগনি।

হাওরৈবী কাংজৈবুংদা ঙসি শান্নখিবা গ্রুপ আইগী মেটচ অমদা ৱাঙ্গোই এফ সী অমদি ময়াং ইম্ফাল য়ুনাইটেদ ১-১দা দ্রো ওইখ্রে।

ময়াং ইম্ফালগী গোল অদুনা সচিতানন্দনা শান্নবগী ১৮ শুবা মিনটতা চনখি অদুগা ৱাঙ্গোইগী গোল অদুনা নাওবীনা শান্নবগী ৫৮ শুবা মিনটতা চনখিবনি।

মেটচ অসিদা রেফরিনা ময়াং ইম্ফাল টিমগী ফজাল অমদি নাওবা অনীবু য়েলো কার্দ অমমম্ বুক তৌখি।

অমরোমদা, গ্রুপ জেগী ঙসি শান্নগদবা মেটচ অমদা তনু এফ সী হৈরোক মতম চানা রিপোর্ট তৌরদবদগী আই টি এফ সী উচিৱা ৱাক ওভর ফংদুনা মায় পাকখ্রে।

এম ৱাই দি এ সেমীফাইনেল চঙখ্রে

ইম্ফাল,জান্যুৱারী২৩(ঐচএনএস): ইরেংবন্দ গ্রাউন্দদা চথরিবা ৬শুবা এ আই এফ এ ট্রোফি ফুটবোল টুর্নামেন্টকী ঙসি শান্নখিবা অহানবা ক্বার্টর ফাইনেল মেটচতা এম ৱাই দি এনা এস দি ও পল্লেলবু ২-০দা মায়থীবা পীদুনা সেমীফাইনেল চঙবা ঙমখ্রে।

সুরজনা শান্নবা হৌরকপগী ১০শুবা মিনটতা এম ৱাই দি এগী অহানবা গোল চনবা ঙমখি। চাওবনা অনীশুবা হাফকী শান্নবগী ৩৩ শুবা মিনটতা মায় পাকপগী অনীশুবা গোল চনবা ঙমখিবনি।

মেটচ অসিদা রেফরি ইবুংঙোনা এম ৱাই দি এগী শান্নরোয় অহুম-ননাও, সুরজ অমদি সরিফপু য়েলো কার্দ অমমম্ বুক তৌখি।

মণিপুর য়ুনিভর্সিটিগী ভি সী লোকেন্দ্র শরুক য়ারগনি

ইম্ফাল,জান্যুৱারী ২৩(ঐচএনএস): য়ুঠ এফোর্স এন্দ স্পোর্টস মিনিষ্টরগী চ্যেরমেনশিপ মখাদা লৈবাক অসিগী তোঙান-তোঙানবা য়ুনিভর্সিটি ৭৫গী ভাইস চাঞ্চেল্লরশিং অমদি স্পোর্টস ফক্কসনরিশিংগী ওইবা কনফরেন্স অমা থা অসিগী ২৪দা ন্যু দেল্লীগী বিজ্ঞান ভাৱন হোলদা পাঙথোক্কদৌরিবা অসিদা মণিপুর য়ুনিভর্সিটিগী ভাইস চাঞ্চেল্লর প্রো. এন লোকেন্দ্র শরুক য়ারগনি।

লৈবাক অসিদা শান্ন-খোৎনববু হেন্না চাউখৎনবা মিনিষ্ট্রি ওফ য়ুঠ এফোর্স এন্দ স্পোর্টসনা লৌখৎলকপা খোঙথাংগী শরুক অমা ওইনা মিনিষ্ট্রিনা য়ুনিভর্সিটিশিংগা পাউ ফাওনদুনা য়ুনিভর্সিটিশিংদা শান্ন-খোৎনবগী দিভলপমেন্ট হেনগৎহনবা অমদি হেন্না শরুক য়াহন্নবা পান্দম থম্লি। মিনিষ্ট্রিগী ওইনা ১৯৫৬-৫৭তগী হৌদুনা চহী খূদিংগী তোপ পর্ফোর্মিং য়ুনিভর্সিটি অহুমদা মৌলানা অব্দুল কলাম অজাদ (মাকা) ট্রোফি পীদুনা লাক্লি। মখা তাবা ২০২০দগী হৌদুনা নেসনল লেভেলগী মল্টি স্পোর্টস ইভেন্ট অমা ওইরিবা খেলো ইন্দিয়া য়ুনিভর্সিটি গেমসসু অনীরক পাঙথোকখ্রে। অহুম্লক শুবা ইদিসনগী ওইনা চহী অসিদা পাঙথোক্লগনি।

অমরোমদা, লৈবাকপোকপা নুমিৎতা পাঙথোক্কদৌরিবা কনফরেন্স অসিদা মণিপুর য়ুনিভর্সিটিগী ওইনা পোইন্ট ৬ য়াওবা প্রপোজল অমসু মিনিষ্ট্রিদা পীশিনগনি হায়রি।

পনবা য়াবদি, কনফরেন্স অসি মমাং চহীগী দিসেম্বর ২১দা পাঙথোক্কনি তৌরম্বদগী করিগুম্বা খূদোংচাদবা খরদগী য়ৈথোক্তুনা লাকখিবনি।

ষ্টেট পেনকাক সিলাট শান্নরোয়শিং তরাম্না ওকখ্রে

ইম্ফাল,জান্যুৱারী২৩(ঐচএনএস): সাউথ গোৱাগী মনোহর পরিকর ইন্দোর ষ্টেদিয়মদা থা অসিগী ১৯দগী ২১ ফাওবা পাঙথোকখিবা ৬শুবা নেসনল সিনিয়র পেনকাক সিলাট ফেদরেসন কপতা মণিপুর রিপ্রজেন্ট তৌদুনা শরুক য়াখিবা শান্নরোয় নুপামচা অহুম অমদি নুপীমচা মঙাগা লোয়ননা ওফিসলশিং ঙসি ইম্ফালগী বির টি কেন্দ্রজিৎ ইন্টরনেসনল এয়রপোর্টতা হেকথুংলবগা পেনকাক সিলাট এসোসিএসন ওফ মণিপুরনা তরাম্না ওকখ্রে।

ষ্টেটকী শান্নরোয় ৮না শরুক য়াখিবা চেম্পিয়নশিপ অসিদা গোল্ড ৫, সিলভর ১ অমদি ব্রোঞ্জ ১ পূন্না মেদল ৭ লৌবা ঙমখি।

গোল্ড মেদল ফংলকখ্রবা শান্নরোয়শিং অদুদি থৌনাওজম জোন্সন মৈতৈ (কেজি ৬০), পুখ্রম্বম ভিক্টর মৈতৈ (কেজি ৬৫), শমজেৎশাবম বিদ্যালক্ষ্মী (কেজি ৪৫ মখা), য়াইখোম অঞ্জলি (কেজি ৬০) অমদি অহোংশাংবম সর্জুবালা (কেজি ৬৫)নি।

লৌশাম্বম পুম্পানা নুপীগী কেজি ৫০গী কাঙলুপ্তা সিলভর অদুগা থৌনাওজম রিতা চনুনা নুপীগী কেজি ৫৫গী কাঙলুপ্তা ব্রোঞ্জ মেদল ফংবা ঙমখি।

অমরোমদা, পেনকাক সিলাট এসোসিএসন ওফ মণিপুরগী মায়কৈদগী ষ্টেটকী শান্নরোয়শিংনা নেসনল চেম্পিয়নশিপতা চাওনা মায় পাকপা ঙম্লকপবু হরাউবা অমদি নুংঙাইবা ফোঙদোরক্লি।

HUEIYEN LANPAO DAILY CHESS PUZZLE

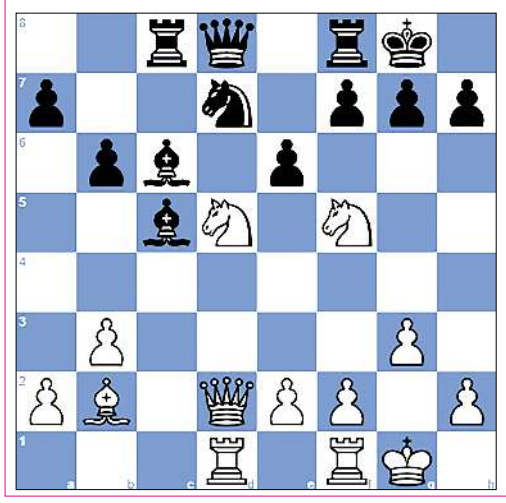

PUZZLE NO. 696

Jose FP Pereira dos Santos - Paolo Pulieri
CCOL9 prel1-06 corr ICCF, 1977

1.d4 Nf6	2.c4 e6	3.g3 d5	4.Bg2 Be7
5.Nf3 O-O	6.O-O Nbd7	7.Nc3 c6	8.b3 b6
9.Bb2 Bb7	10.Qc2 Rc8	11.Rad1 c5	12.cxd5 cxd4
13.Nxd4 Nxd5	14.Bxd5 Bxd5	15.Qd2 Bb4	16.Nf5 Bc6
17.Nd5 Bc5	18. ...		

QUESTION :
White to checkmate

Puzzle 695 Ans. :

32. Qf4 The white queen forks Black's rook and queen.
Qe7 33. Qxe5 The white queen deflects Black's queen away from protecting the square d8. Qxe5
34. Rd8+ Qe8 35. Rxe8# Back-rank mate
32. Qf4 Qe7 33. Qxe5 Qg5+ 34. Kf1 h5 35. Qd4 Qg4 36. Rd3 h4 37. f3 Qh3+ 38. Kg1 Nc5 39. Re3 Kh7 40. Re7 Kh6 41. Qxg7+ Kh5 42. Re8 1-0

ঙ্গ্রেজ্ঞ
GLOBAL SPOKEN ENGLISH & DOT COM COMPUTER
ENGLISH COMPUTER
Govt. Regd. No. 2102 of 2012
BEHIND POLOGROUND, GAURAHARI MARKET, PAONA BAZAR, IMPHAL NEAR HOTEL KRISHTINA
Many Students were certified and eligible for applying Job
Online or Offline Class Available
Computer Certificate Course is compulsory for both Govt. & Pvt. Job
ENROLL NOW
Timing :- 5:30 am, 7:00 am, 9:00 am, 4:00 pm
Computer Course
BCC
CCA
DCA
DTP
CCP
Admission Open for Jan/Feb 2023
Taly with GST
Data Entry
Multimedia
Office automation
Business Package Etc.
Spoken English
Classes for Groups and special class for only one person
For Seniors, College and University Students
Grammar, Pronunciation, Group discussion, Public speaking, Vocabulary
Instructor:-
Sir Tejkumar (Teaching Since1987) (English)
Alice Thokchom (English)
Sir Bidyananda (Computer)
For registration contact us -
Call - 8132904426 (English)
Call Or Whatsapp On 8415016049 (Computer)
Email on : Globalspokenanddotcom@gmail.com
HL-B/7933/4/12-3/02

5 to 10% DOWN PAYMENT FOR 2WHEELER, VAN & AUTO
LOAN AVAILABLE
EMPLOYMENT NEWS: Car Driver, Security, Mechanic&Gr-IV
Legal Advisor, Computer Operator, Chawkidar
OFFICE ASST. (KAKCHING, SAMUROU, NAMBOL, THOUBAL, MOIRANG,)
L.G. MOTORS FINANCE
KHAGEMPALLI HUIDROM LEIKAI, H.Q
CONTACT No.:- 9774495994/8731978490
OFFICE HOUR: 10.00AM TO 4.00PM
NEAR YUMJAO LAIREMBI MANING, IMPHAL WEST, MANIPUR
BRANCHES:- SEKMAI KOUJENGLEIMA, SAMUROU NEAR MACHU HALL, KAKCHING IRUM LAMDONG, THOUBAL OKRAM, NAMBOL PHOIJING LAMBAN, MOIRANG PATLOU.
HL-P/7975/12

Regd. No. : KNL/497/(CE) of 2018 (I/W)
SANGAI TUTORIAL
Kwakeithel near Imphal College, Imphal
ADMISSION OPEN
REVISION COURSE for & FOUNDATION COURSE for
CLASS -X (BOSEM)
15th December, 2022 3:30/4:30pm-7:30pm
CLASS -IX & X (BOSEM)
2nd week of February, 2023 3:30/4:30pm-7:30pm
Our Position Holders of HSLC Exam 2022
1st POSITION
3rd POSITION
8th POSITION
18th POSITION
Laishram Rahul
Meneka Huidrom
Moirangthem Rex Singh
Chingakham Italy Meitei
Form available at:
1. 'SANGAI HOSTEL' Kwakeithel Ningthemkol, Opp. Kwakeithel Tiddim Ground.
2. Office of SANGAI TUTORIAL, Kwakeithel near Imphal College, (3:00pm-7:30pm)
6009534807
9233284826
HL-P/5089/2/12-30/01

Printed, published and owned by Soubam Niladhaja Singh, published from Sega Road, Thouda Bhabok Leikai, Imphal West-795001, Manipur & printed at M/s. Kangleipak Printers, Sega Road, Thouda Bhabok Leikai, Imphal West-795001, Manipur
Editor : Maibam Dhanabir Meetei, Resident Editor: Dr. Khaidem Athouba; Telephone Nos. 0385-2440771/2445104/2445106, e-mail:hueiyen_lanpao@yahoo.co.in, hueiyen_lanpao@rediffmail.com