জুদোগী ওইনা য়ামদ্রবদা গোল্ড মেদল ১২ লৌনবা পান্দম থল্লি : কে ঐচ গোজেন্দ্রো

ইম্ফাল, জন্যুৱারী ২৩(ঐচ এন এস):
থা অসিগী ২৮দগী হৌরগা উত্তরখন্দনা য়ুম্বু ওইদুনা পাঙথোক্কদৌরিবা ৩৮লক শুবা নেশনল গেমসতা মণিপুরগী জুদোকাশিংনা য়ামদ্রবদা গোল্ড মেদল ১২ লৌবা ঙম্লবা পান্দম থল্লি হায়না জুদো ইভেন্টকী মণিপুরগী টিম মেনেজর খুম্বোংময়ুম গোজেন্দ্রোনা ফোঙদোরক্লি।

মণিপুর ওলিম্পিক এসোসিএশনগী মীদিয়া টিমদা গোজেন্দ্রোনা ফোঙদোরকখিবগী মতুংইন্না থা অসিগী ১৬তগী হৌরগা খুমন লম্পাক্তা লৈবা মণিপুর জুদো এসোসিএশনগী ট্রেনিং হোলদা মণিপুর রিপ্রজেন্ট তৌগদৌরিবা জুদোকাশিংগী ট্রেনিং চথদুনা লাক্লি। মণিপুরগী ওইনা জুদোকা ২০ ক্বালিফাইদ ওইরকপ্রে। মদুগী মনুংদা নুপী জুদোকা ১৩ য়াওরি। লোয়ননা মণিপুর জুদো কন্টিঞ্জেন্টতা য়াওগদৌরিবা ওফিসল ৫নসু য়াম্না কন্না হোৎনরি। অদুবু খুদোংচাদবা অমা হায়রগদি নেশনল গেমসকীদমক ক্বালিফাইদ ওইপ্রবা জুদোকাশিং লমদমসিগী ৱাংমদা থবক তৌদুনা লৈখিবা নৎত্রগা কেম্প তৌদুনা লৈখিবনা মরম ওইরগা ঐখোয় পূন্না প্রেক্টিস তৌবগী খুদোংচাবা অদুদি ফংদ্রে হায়খি।

মহাক্না হায়, সর্ভিসেস, এস এস বি, সী আর পি এফতা লৈবা শান্নরোয়শিং তপ্না-তপ্না কেম্প অসিদা লাক্লি। ঐখোয়গী খুদোংচাবা

অমনা ঐখোয়গী জুদোকাশিং অসি তুমিন্না ফমদুনা লৈথোক্তে। বেঙ্গলোরদা লৈবা ইন্সপায়র ইন্সটিট্যুট ওফ স্পোর্টসতা মখোয়-মখোয়গী প্রেক্টিস সেসন চথরি। হন্দক্কী নেশনল গেমস অসিদা মণিপুরগী জুদোকা মশীং য়াম্না ক্বালিফাইদ ওইরক্কনি হায়না থাজখি। অদুবু ক্বালিফাইদ ওইরকপ্রবা জুদোকা ২০ অসিনা চপ চানা হোৎনদুনা লমদমসিগী মিংচৎ পুরকপা ঙমগনি হায়বসি অচেৎপা থাজবনি। ঐখোয়গী টিমদা ইন্দিয়া রিপ্রজেন্ট তৌরুরবা অমদি মতৌ করম্না মায় পাক্কনি হায়বগী ৱাখল্লোন লৈরবা শান্নরোয় কয়া য়াওরি। মরম অদুনা হন্দক্কী নেশনল গেমস অসিদা য়ামদ্রবদা গোল্ড মেদল ১২দি ঐখোয়না লৌবা ঙমগনি।

ঐখোয়গী শান্নরোয়শিং হৌজিক-হৌজিক গভর্ণমেন্টকী মায়কৈদগী মতেং অমত্তা ফংবা লৈত্রবসু মণিপুর জুদো এসোসিএশননা দাইটশিং পীদুনা কন্না হোৎনরি। ঐখোয়গী ট্রেনিং কেম্প অসি মথং থাগী ৬ ফাওবা চথগনি। ঐখোয়গী শান্নরোয়শিং হৌজিক ফজনা ফিট ওইনা লৈরে অমদি সাইদগী কোচশিং য়াওনা শান্নরোয়শিং অসিবু য়াম্না মুন্না য়েংশিল্লি হায়খি।

মণিপুর জুদোকা টিমদা য়াওগদৌরিবা শান্নরোয়শিং অদুদি নুপাগীদা ঐচ বিক্রমজিৎ (কেজি ১০০ মথক), এ কিরনকুমার (কেজি ৬০), এল জগদিশ মৈতৈ (কেজি ৬৬), কে ভিশাল (কেজি ৭৩), এল শিলাক্সি (কেজি ৭৩), টি ঐচ নিংথেম্বা মৈতৈ (কেজি ৮১) অমসুং এন শিতল (কেজি ৯০)নি।

নুপীগীদা য়াওরিবা জুদোকাশিংনা এন রোশনী (কেজি ৭৮ মথক), এম কবিতা (কেজি ৪৮), এল মোনালিশ (কেজি ৪৮), এল সনাতোম্বী (কেজি ৪৮), এল সারা (কেজি ৫২), এল ঙাম্থোই চনু (কেজি ৫২), ঐচ মতৌলৈবী (কেজি ৫২) এ অনিতা চনু (কেজি ৫৭), আই কলপনা (কেজি ৬৩), রেনুবালা (কেজি ৬৩), এল বেমবেম (কেজি ৬৩), নির্মালা (কেজি ৭০) অমসুং এম ইন্দুবালা (কেজি ৭৮)নি।

ওফিসল ওইনা শরুক য়ারিবা ষ্টেট জুদোকাশিং অদুদি কে ঐচ গোজেন্দ্রো (মেনেজর), কে এস ঐচ লোখেন্দ্রো, এন জি সুরচন্দ্র (নুপাগী কোচশিং), সী ঐচ করিস্মা অমসুং ঐচ চিঙ্খোঙানবীনা নুপীগী কোচশিং ওইনা মণিপুর জুদো কন্টিঞ্জেন্ট অদুদা শরুক য়ারি।

নুপাগীদা এক্স পোলো ক্লব অমসুং এম পি এস সী-বি মায় পাকখ্রে

ইম্ফাল, জন্যুৱারী ২৩(ঐচ এন এস):
ওল মণিপুর পোলো এসোসিএশন (এ এম পি এ) অমসুং অসাম রাইফলস অনীনা খুৎশম্নদুনা ইম্ফালগী মপাল কাংজৈবুংদা হৌজিক চথরিবা অহানবা দিরেক্টর জেনরেল অসাম রাইফলস (দি জি এ আর) মেন এন্দ ৱিমেন পোলো টুর্নামেন্টগী ঙসি শান্নখিবা তোঙান-তোঙানবা মেটচশিংদা নুপাগী ওইনা এক্স পোলো ক্লব অমসুং মণিপুর পুলিস স্পোর্টস ক্লব (এম পি এস সী)-বি মায় পাকখ্রে। অদুগা নুপীগী মেটচতনা অসাম রাইফলস মহিলা পোলো টিম মায় পাকখ্রে।

নুপাগী অহানবা গ্রাউন্দদা এক্স পোলো ক্লব অমসুং ক্রিপসা পোলো ক্লব-এগী মরক্তা অকনবা মওংদা লম্বা তৌনখি। টিম অনীগী মরক্তা লম্বা তৌনখিবা অদুগী ওইনা হৌগৎলকপদগী এক্স পোলো ক্লবকী শান্নরোয়শিংনা লাকচনা শান্নবা ঙমখিবগা লোয়ননা পাঞ্জল ১২-০দা মায়থীবা পীরমখিবনি।

নুপাগী অনীশুবা গ্রাউন্দদা এম পি এস সী-বি অমসুং ঈ এস য়ু-বিগী মরক্তা লম্বা তৌনখি। টিম অনীগী মরক্তা লম্বা তৌনখিবা অদুগী ওইনা এম পি এস সী-বিনা য়াম্না লাকচনা শান্নবা ঙমখি। মদুনা মরম ওইরগা মেটচ অদু এম পি এস সী-বিনা পাঞ্জল ১৬-১দা চাওনা মায় পাকপা ঙমখিবনি।

নুপীগী গ্রাউন্দদা ঙসি অসাম রাইফলস মহিলা পোলো টিম অমসুং চিঙ্খোহনবা পোলো ক্লবকী মরক্তা শান্নখিবা মেটচ অদুগী ওইনা নাকল অনীমক্কী শান্নরোয়শিংনা হৈ-শিংবা মান্ননা শান্নবা ঙমখি। অদুবু মেটচকী অপীবা অরোইবা মতম ফাওবদা অসাম রাইফলস মহিলা পোলো টিমনা পাঞ্জল ৬-৫দা মায় পাকখিবনি।

ভেটেরানগীদা চামদিল খুল্লেননা চকপীকারোং থোইদুনা চেম্পিয়ন ওইখ্রে

ইম্ফাল, জন্যুৱারী ২৩(ঐচ এন এস):
চকপীকারোং সব-দিভিজন স্পোর্টিং এসোসিএশন (সী এস দি এস এ)না শীন্দুনা চথরক্লিবা এসোসিএশন অসিগী ৪৪রক শুবা চহীগী ওইবা স্পোর্টস মীটকী ওইনা ঙসি শান্নখিবা ভেটেরানগী ফাইনেল মেটচতা চামদিল খুল্লেননা চকপীকারোং মায়থীবা পীরম্লগা চেম্পিয়ন ওইবা ঙমখ্রে।

ঙসি অয়ূক পুং ১১ তাবদগী হৌরগা চামদিল খুল্লেন অমসুং চকপীকারোংগী মরক্তা লম্বা তৌনখি। টিম অনীগী মরক্তা শান্নখিবা মেটচ অদুগী ওইনা নাকল অনীমক্কী শান্নরোয়শিংনা চাংচৎতা হৈ-শিংবা মান্ননা শান্নবা ঙমখিবনা মরম ওইরগা অহানবা হাফ লোইবা ফাওবদা পাঞ্জল অমমম্ চন্নবা ঙমখি। চামদিল খুল্লেনগী পাঞ্জল অদু ১৪শুবা মিনটতা জুমাসনা অদুগা চকপীকারোংগী পাঞ্জল অদুনা ১৮শুবা মিনটতা বেরেহানা চনখিবনি।

অনীশুবা হাফ শান্নখিবা অদুগী ওইনসু নাকল অনীমক্কী ওইনা বোল পায়বগী চাং মান্ননা শান্নবা ঙমখি। মদুনা মরম ওইরগা অমনা অমবু লাকচনা কন্ট্রোল তৌদুনা শান্ননবা হোৎনখিবশিং মায় পাকপা ঙম্লখিদে। অমরোমদা মেটচ অদুগী ৭৮শুবা মিনটতা চামদিল খুল্লেনগী ৱিলসননা হৈন-শিংনা পাঞ্জল অমা চনবা ঙমখি। মদুনা মরম ওইরগা মেটচ অদু চামদিল খুল্লেননা পাঞ্জল ২-১দা মায় পাক্তুনা স্পোর্টস মীট অসিদা ভেটেরানগী চেম্পিয়ন ওইবা ঙমখিবনি।

অমরোমদা, চেম্পিয়নশিপ অসিগী ওইনা এল ৱাই সী সী অমসুং তাম্পী এফ সীগী মরক্তা শান্নখিবা মেটচ অদুগী ওইনা তাম্পী এফ সীনা এল ৱাই সী সীবু পাঞ্জল ২-১দা মায়থীবা পীখ্রে। তাম্পী এফ সীগী পাঞ্জল অনী অদু বেনিং অমসুং ফোলথানা অমমম্ চনখিবনি। অদুগা এল ৱাই সী সীগী পাঞ্জল অদুনা মেটচ অদুগী ৪৪শুবা মিনটতা টিম অদুগী শান্নরোয় থালপিঙমনা চনখিবনি।

এল এস আই সী মায় পাকখ্রে, ৱাই এস সী অমসুং মৈজ্রাও এফ সী দ্রো চৎখ্রে

ইম্ফাল, জন্যুৱারী ২৩(ঐচ এন এস):
হাওরৈবী নোরদর্ন ষ্টার ক্লব (ঐচ এন এস সী)না হাওরৈবী অপূনবা এফ সীগা খুৎশম্নরগা হৌজিক চথরিবা ৫রকশুবা চন্দ্রনদি ট্রোফি ২০২৫-৯ মেন এসাইদ ষ্টেট লেভেল ভিলেজ ওপন ফুটবোল টুর্নামেন্টকী ওইনা ঙসি শান্নখিবা তোঙান-তোঙানবা মেটচশিংদা এল এস আই সী লম্লাইনা এন এস য়ু নরানকোঞ্জিল মায়থীবা পীখ্রে। অতোপ্পা মেটচ অমদনা ৱাই এস সী নাওরেম চাম্প্রৌ অমসুং মৈজ্রাও এফ সী দ্রো চৎখ্রে।

ঙসি নুংথিল পুং ১.৩০ তাবদগী হৌরগা এল এস আই সী অমসুং এন এস য়ুগী মরক্তা শান্নখিবা মেটচ অদুগী ওইনা এল এস আই সীগী শান্নরোয়শিংনা বোল খরা হেন্না পায়দুনা শান্নবা ঙমখি। বোল হেন্না পায়দুনা শান্নবা ঙম্লবসু পাঞ্জল চনবদি ঙমখিদে। মদুনা মরম ওইরগা অহানবা হাফ লোইবা ফাওবদা টিম অনীমক্কা পাঞ্জল ০-০দা মান্ননা লৈখি।

অনীশুবা হাফ শান্নখিবা অদুগী ওইনা এল এস আই সীগী শান্নরোয়শিংনা বোল হেন্না পায়দুনা শান্নবা ঙম্বগী খুদোংচাবা লৌরগা পাঞ্জল চনবা য়াবা এটেক মশীং হেন্না চথবা ঙমখি। মদুনা মরম ওইরগা মেটচ অদুগী ২২ অমসুং ২৮শুবা মিনটতা মথংশিংনা এন জি জিতেন অমসুং পেরিসননা পাঞ্জল অমমম্ চনবা ঙমখিবগা লোয়ননা মেটচ অদু এল এস আই সীনা পাঞ্জল ২-০দা মায় পাকখিবনি।

নুংথিল পুং ৩ তাবদগী হৌরগা ৱাই এস সী অমসুং মৈজ্রাও এফ সীগী মরক্তা শান্নখিবা মেটচ অদুগী ওইনা নাকল অনীমক্কী শান্নরোয়শিংনা বোল পায়বগী চাং মান্ননা শান্নবা ঙমখি। মদুনা মরম ওইরগা মেটচ অদুগী অপীবা অরোইবা মতম ফাওবদা নাকল অনীমক্না পাঞ্জল অমত্তা চন্নদনা দ্রো চৎখিবনি।

ইলিট ৱিমেনগী ষ্টেট সেলেকশন ট্রায়ল পাঙথোক্লগনি

ইম্ফাল, জন্যুৱারী ২৩(ঐচ এন এস):
মথং থাগী ২১দগী হৌরগা ২৮ ফাওবা উত্তর প্রদেশনা য়ুম্বু ওইদুনা লক্ষ্ণৌদা লৈবা কে দি সিংহ বাবু ষ্টেদিয়মদা পাঙথোক্কদৌরিবা ৮লক শুবা ইলিট ৱিমেন নেশনল বোক্সিং চেম্পিয়নশিপতা শরুক য়ানবা ষ্টেট টিম শেম্লবগী সেলেকশন ট্রায়ল মথং থাগী ১৩দা খুমন লম্পাক বোক্সিং এরেনাদা পাঙথোক্লগনি হায়না মণিপুর এমেচর বোক্সিং এসোসিএশনগী সেক্রেটরি জেনরেলনা থাদোরকপা চেরোল অমনা হায়রি।

চেরোল অসিনা হায়, ট্রায়ল সেলেকশন অসিদা শরুক য়াগদবশিং কুমজা ১৯৮৪গী জন্যুৱারী ১দগী হৌরগা কুমজা ২০০৫গী দিসেম্বর ৩১ ফাওবগী মনুংদা পোকপা ওইগদবনি। তোঙান-তোঙানবা ৱেথ কটাগোরিশিংগী ওইনা চথগদৌরিবা বোক্সিং চেম্পিয়নশিপ অসিগী ট্রায়লগীদমক অরুম্বা ওনবগী থবক্লা মথং থাগী ১২গী নুংথিল পুং ২দগী নুংথিল পুং ৪ ফাওবা পাঙথোক্কনি হায়রি।

মতম খরা য়ৈথোক্লে

ইম্ফাল, জন্যুৱারী ২৩(ঐচ এন এস): য়াইরিপোক বেদমিন্টন এসোসিএশননা শীন্দুনা থা অসিগী ২৭তগী চথগনি হায়না তৌরম্বা ৩লক শুবা নন-ষ্টেট বেদমিন্টন টুর্নামেন্টদা শরুক য়াগদৌরিবা ভেটরান শান্নরোয়শিংগী য়েংলগা মতম খরা য়ৈথোক্লে। টুর্নামেন্ট অসি জন্যুৱারী ৩১দগী হৌরগা ফেব্রুৱারী ২ ফাওবদা ওইনা পাঙথোক্লগনি। টুর্নামেন্ট কম্মিটিগী চেয়রমেনসু ওইরিবা এম এল এ মেঘচন্দ্রনা ময়াই তাংবল লৌদুনা পাঙথোকখিবা মীফম অমনা টুর্নামেন্ট মতম খরা থেংথনবা ফিরেপ লৌখিবনি হায়না য়াইরিপোক বেদমিন্টন এসোসিএশনগী চেরোল অমনা হায়রি।

চেম্পিয়ন্স লীগ : পি এস জি, রিয়াল মাদ্রিদ অমসুং এ সী মিলান মায় পাকখ্রে

লন্দন, জন্যুৱারী ২৩ (এজেন্সী):
য়ুরোপকী তোঙান-তোঙানবা মফমশিংদা হৌজিক চথরিবা চেম্পিয়ন্স লীগকী ওইনা ঙসি শান্নখিবা তোঙান-তোঙানবা মেটচশিংদা পেরিস সেন্ট জর্মেন (পি এস জি)না মেঞ্চেষ্টর সিটি, রিয়াল মাদ্রিদনা আর বি সোল্জবর্গ অদুগা এ সী মিলাননা জিরোনা মায়থীবা পীখ্রে।

পি এস জি অমসুং মেঞ্চেষ্টর সিটিগী মরক্তা ঙসি শান্নখিবা মেটচ অদুগী ওইনা পি এস জিগী শান্নরোয়শিংনা বোল হেন্না পায়দুনা শান্নবা ঙমখি। মেটচ অসিদা পি এস জিনা বোল পায়বগী চাং চাদা ৬৪ ওইখিবা মতমদা মেঞ্চেষ্টর সিটিনা চাদা ৩৬ ওইখি। পি এস জিনা বোল হেন্না পায়দুনা শান্নবা ঙম্লবসু অহানবা হাফ লোইবা ফাওবদা পাঞ্জল অমত্তা চনবা ঙম্লদনা লৈখি।

অনীশুবা হাফ শান্নখিবা অদুগী ৫০ অমসুং ৫৩শুবা মিনটতা মেঞ্চেষ্টর সিটিগী জেক গ্রিলিস অমসুং অর্লিং হলান্দনা পাঞ্জল অমমম্ চনবা ঙমখি। মদুগী মতুং মেটচ অদুগী ৫৬, ৬০, ৭৮ অমসুং অনীশুবা হাফকী ইঞ্জুরি টাইমদা পি এস জিগী উসমা দেমবেলে, ব্রেটলি

বার্কোলা, জোঅও নেভেস অমসুং গোনকালো রামোসনা পাঞ্জল অমমম্ চনবা ঙমখিবগা লোয়ননা মেটচ অদু পি এস জিনা পাঞ্জল ৪-২দা মায় পাকখিবনি।

রিয়াল মাদ্রিদ অমসুং আর বি সোল্জবর্গকী মরক্তা শান্নখিবা মেটচ অদুগী ওইনা রিয়াল মাদ্রিদকী শান্নরোয়শিংনা বোল হেন্না পায়দুনা লাকচনা শান্নবা ঙমখি। মেটচ অসিদা রিয়াল মাদ্রিদনা বোল পায়বগী চাং চাদা ৭১ ওইখিবা মতমদা আর বি সোল্জবর্গনা বোল পায়বগী চাং চাদা ২৯ ওইখি। টিম অনীগী মরক্তা শান্নখিবা মেটচ অদুগী ওইনা রিয়াল মাদ্রিদনা পাঞ্জল ৫-১দা আর বি সোল্জবর্গপু লাকচনা থোইবা ঙমখিবনি। রিয়াল মাদ্রিদকী পাঞ্জলশিং অদু মেটচ অদুগী ২৩, ৩৪শুবা মিনটতা রোদ্রিগোনা অনী, ৪৮শুবা মিনটতা কিলিয়ন এম্বাপ্পেনা অমা, ৫৮, ৭৭শুবা মিনটতা ভিনিসিয়স জুনিয়রনা অনী চনখিবনি। অদুগা আর বি সোল্জবর্গকী অমত্তা ভাইরবা পাঞ্জল অদুনা মেদ্স বিদস্ট্রপনা চনখিবনি।

অদুগা এ সী মিলান অমসুং জি রোনাগী মরক্তা শান্নখিবা মেটচ অদুগী ওইনা এ সী মিলাননা পাঞ্জল ১-০দা মায় পাকখিবনি।

পোলোই এফ সী, আর এফ সী সী অমসুং ক্রিপসা মায় পাকখ্রে

ইম্ফাল, জন্যুৱারী ২৩(ঐচ এন এস):
ক্ষেত্রিময়ুম ওংবী চন্দ্রলেখা অমদি মহাক্কী ইমুং-মনুংনা স্পোন্সর তৌরগা থা অসিগী ১৯দগী হৌদুনা ক্ষেত্রি অৱাং লৈকাইদা লৈবা কে আই ৱাই সী আর্টিফিসল টর্ফ গ্রাউন্দদা চথরিবা ৪রক শুবা কর্নেল ক্ষেত্রিময়ুম অরুনকুমার মেমোরিএল ফুটসাল টুর্নামেন্ট ২০২৪-২৫গী ওইনা ঙসি শান্নখিবা তোঙান-তোঙানবা মেটচশিংদা পোলোই এফ সী, আর এফ সী সী অমসুং ক্রিপসা মায় পাকখ্রে।

ঙসি অয়ূক পুং ৮ তাবদগী হৌরগা পোলোই এফ সী অমসুং শঙ্গাই এফ সীগী মরক্তা শান্নখিবা মেটচ অমদা পোলোই এফ সীনা লাকচনা পাঞ্জল ৯-২দা শঙ্গাই এফ সী মায়থীবা পীখ্রে।

অয়ূক পুং ৯.৩০ তাবদগী হৌরগা কে আই ৱাই সী অমসুং আর এফ সী সীগী মরক্তা শান্নখিবা মেটচ অদুগী ওইনা আর এফ সী সীনা লাকচনা পাঞ্জল ৯-২দা মায় পাকখিবগা লোয়ননা নুমিৎয়ুংবা পুং ১২.৩০ তাবদগী হৌরগা ক্লাসা অমসুং ক্রিপসাগী মরক্তা শান্নখিবা ঙসিগী অরোইবা মেটচ অদুগী ওইনা ক্রিপসানা পাঞ্জল ৬-২দা ক্লাসাবু মায়থীবা পীরমখিবনি।

[illegible]

[illegible], [illegible] ২৩ (ঐচ এন এস):
[illegible] (এ এম পি এ) [illegible] অমসুং অসাম রাইফলস অনীনা খুৎশম্নদুনা ইম্ফালগী মপাল কাংজৈবুংদা হৌজিক চথরিবা অহানবা দিরেক্টর জেনরেল অসাম রাইফলস (দি জি এ আর) মেন এন্দ ৱিমেন পোলো টুর্নামেন্টগী ঙসি শান্নখিবা তোঙান-তোঙানবা মেটচশিংদা নুপাগী ওইনা এক্স পোলো ক্লব অমসুং মণিপুর পুলিস স্পোর্টস ক্লব (এম পি এস সী)-বি মায় পাকখ্রে। অদুগা নুপীগী মেটচতনা অসাম রাইফলস মহিলা পোলো টিম মায় পাকখ্রে।

নুপাগী অহানবা গ্রাউন্দদা এক্স পোলো ক্লব অমসুং ক্রিপসা পোলো ক্লব-এগী মরক্তা অকনবা মওংদা লম্বা তৌনখি। টিম অনীগী মরক্তা লম্বা তৌনখিবা অদুগী ওইনা হৌগৎলকপদগী এক্স পোলো ক্লবকী শান্নরোয়শিংনা লাকচনা শান্নবা ঙমখিবগা লোয়ননা পাঞ্জল ১২-০দা মায়থীবা পীরমখিবনি।

নুপাগী অনীশুবা গ্রাউন্দদা এম পি এস সী-বি অমসুং ঈ এস য়ু-বিগী মরক্তা লম্বা তৌনখি। টিম অনীগী মরক্তা লম্বা তৌনখিবা অদুগী ওইনা এম পি এস সী-বিনা য়াম্না লাকচনা শান্নবা ঙমখি। মদুনা মরম ওইরগা মেটচ অদু এম পি এস সী-বিনা পাঞ্জল ১৬-১দা চাওনা মায় পাকপা ঙমখিবনি।

নুপীগী গ্রাউন্দদা ঙসি অসাম রাইফলস মহিলা পোলো টিম অমসুং চিঙ্খোহনবা পোলো ক্লবকী মরক্তা শান্নখিবা মেটচ অদুগী ওইনা নাকল অনীমক্কী শান্নরোয়শিংনা হৈ-শিংবা মান্ননা শান্নবা ঙমখি। অদুবু মেটচকী অপীবা অরোইবা মতম ফাওবদা অসাম রাইফলস মহিলা পোলো টিমনা পাঞ্জল ৬-৫দা মায় পাকখিবনি।

ঙমগাদেঙমংদুক লিম্বু/গংজিন্নবা টেন্ড + থাগাসংদুর থাগাংদুক

EMPLOYMENT NEWS / VEHICLES LOAN + EXCHANGE AVAILABLE

H.Q (Khagempalli) office কী ওইনা Office Asst 2, Gr-IV = 2 nos.

Samurou Branch কী ওইনা Office Asst. (Graduate + upto 30 yrs), 2/W Mechanic 2, Car Wash Helper 2, Mechanic Helper 2, Car Driver 2 and Chicken Centre Helper 2.

2/3/4 Wheeler Loan অমসুং Used Vehicles Exchange গী Offer পীজরি।

Please Contact : **L.G. Motor**
Khagempalli, Imphal
9362775475

HL-B/9265/12/1-9/3(alt)

HUEIYEN LANPAO DAILY CHESS PUZZLE

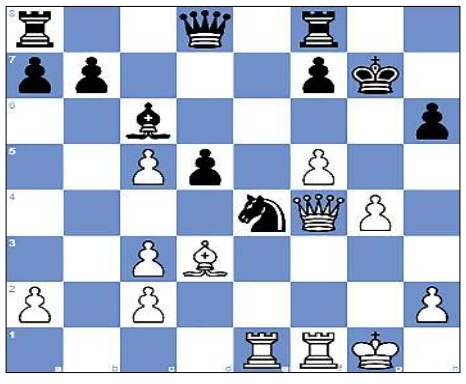

PUZZLE NO. 1373

Candela Be Francisco Guecamburu (2294) - Anjum Noshin (2085)
Olympiad Women 2024 Budapest HUN, 2024.09.20

1.e4 e5	2.Nf3 Nc6	3.Nc3 Nf6	4.Bb5 Bc5
5.O-O O-O	6.Nxe5 Nxe5	7.d4 Bd6	8.f4 Neg4
9.e5 Bb4	10.f5 d6	11.exf6 Nxf6	12.Bg5 Bxc3
13.bxc3 d5	14.Bd3 Qd6	15.Qf3 c6	16.Rae1 h6
17.Bf4 Qd8	18.g4 c5	19.dxc5 Bd7	20.Be5 Bc6
21.Qf4 Ne4	22.Bxg7 Kxg7	23. …	

QUESTION : White to win

Puzzle 1372 Solution :

35. ...Bxg4 36.hxg4 Re6 The black rook attacks White's queen, which is now trapped. **37.Qxf8 Qxf8**
0-1

মমি ৱারী

ৱাঙু তুরেল থৱান

Printed, published and owned by Soubam Niladhaja Singh, published from Sega Road, Thouda Bhabok Leikai, Imphal West-795001, Manipur & printed at M/s. Kangleipak Printers, Sega Road, Thouda Bhabok Leikai, Imphal West-795001, Manipur
Editor : Maibam Dhanabir Meetei; Telephone Nos. 0385-2440771/2445104/2445106, e-mail:hueiyen_lanpao@yahoo.co.in, hueiyen_lanpao@rediffmail.com