হৌদোকপা নুমিৎতা মণিপুরনা বিহারবু য়াম্না লাকচনা পাঞ্জল ৬-০দা মায়থীবা পীখ্রে

ইম্ফাল, সেপ্টেম্বর ২৩(ঐচএন এস): হোক্কী ইন্দিয়াগী মীৎয়েং মখাদা ঙসিদগী হৌদোকখিবা ১৪রক শুবা হোক্কী ইন্দিয়া সব-জুনিয়র মেন নেসনল চেম্পিয়নশিপকী ওইনা ঙসি শান্নখিবা তোঙান-তোঙানবা মেটচশিংদা মণিপুরনা বিহারবু পাঞ্জল ৬-০দা লাকচনা থোইবা ঙমখ্রে।

চান্দিগরদা লৈবা এস্ট্রো টর্ফ হোক্কী ষ্টেদিয়ম, স্পোর্টস কমপ্লেক্স সেক্টর ৪২দা ঙসি মণিপুর হোক্কী অমসুং হোক্কী বিহারগী মরক্তা শান্নখিবা মেটচ অদুগী ওইনা হৌগৎলকপদগী মণিপুরগী শান্নরোয়শিংনা লাকচনা শান্নবা ঙমখিবগা লোয়ননা মেটচকী অপীবা অরোইবা মতম ফাওবদা বিহারবু পাঞ্জল ৬-০দা মায়থীবা পীবা ঙমখিবনি। মণিপুর হোক্কীগী মায় পাকপগী পাঞ্জলশিং অদু মেটচ অদুগী ১৮, ২২, ৪৩, ৪৫, ৫৩ অমসুং ৫৮ শুবা মিনটতা মথংশিৎনা মণিমতুম মাইবম, গেরিক নিংঙোম্বম, বিশাল ৱারিবম, কোন্থৌজম সঞ্জিভ, ক্ষেত্রিময়ুম বোরিশ অমসুং নিশি সাইখোমনা

অমমম্ চনখিবনি।

অমরোমদা, চেম্পিয়নশিপ অসিগী ওইনা ঙসি হৌদোকপা নুমিৎতা দদ্রা এন্দ নগর হভেলি এন্দ দামন এন্দ দিয়ু হোক্কীনা গোন্স হোক্কীবু পাঞ্জল ৯-০দা মায়থীবা পীখ্রে। দদ্রা এন্দ নগর হভেলিগী পাঞ্জলশিং অদু মেটচ অদুগী ৬, ২৫, ২৭ শুবা মিনটতা মিথ্রেস সিংহনা অহুম, ১৪, ৫৩শুবা মিনটতা জিটিননা অনী, ৩৬, ৪৯শুবা মিনটতা সাগরনা অনী, ২৯ অমসুং ৫৬শুবা মিনটতা পাৱন য়াদব অমসুং রবিন্দ্র প্রতাপনা অমমম্ চনখিবনি।

অতোপ্পা মেটচ অমদনা হোক্কী য়ুনিট ওফ টামিল নাদুনা হোক্কী গুজরাট পু পাঞ্জল ১০-৪দা থোইখ্রে। টামিল নাদুগী পাঞ্জলশিং অদু মেটচ অদুগী ১০, ২২, ৩২ শুবা মিনটতা সুগুমারনা অহুম, ৪৩, ৫০, ৬০শুবা মিনটতা রেঞ্জিৎনা অহুম, ৩৩, ৪৮শুবা মতমদা কেপ্টেন সুন্দরাজিথনা অনী, ২৮ অমসুং ৪৫শুবা মিনটতা গোথম অমসুং এস লক্ষমানন ম্রিনা অমমম্ চনখিবনি। অদুগা গুজরাটকী পাঞ্জলশিং অদুনা ৫, ১৮শুবা মিনটতা টুসার সোসানা অনী, ৯, ৫১শুবা মিনটতা পামর রাজবিরনা অনী চনখিবনি।

হোক্কী পঞ্জাব অমসুং হোক্কী কর্নাটকাগী মরক্তা শান্নখিবা মেটচ অদুগী ওইনা হোক্কী পঞ্জাবনা পাঞ্জল ৮-২দা হোক্কী কর্নাটকা থোইখিবনি। হোক্কী পঞ্জাবকী পাঞ্জলশিং অদু ১৩, ৫৬শুবা মিনটতা মন্দিপ সিংহনা অনী, ১৪, ৪৭শুবা মিনটতা চরঞ্জিৎ সিংহনা অনী, ৩০, ৫৫শুবা মিনটতা গুরমিন্দর সিংহনা অনী অদুগা ৪১, ৬০ শুবা মিনটতা অমন্দিপনা অনী চনখিবনি। অদুগা হোক্কী কর্নাটকাগী পাঞ্জল অনী অদুনা মেটচ অদুগী ৩ অমসুং ২৭শুবা মিনটতা নিটেশ শর্ম্ম অমসুং সুপ্রিট জিনা অমমম্ চনবা ঙমখিবনি।

দি এস এ ট্রোফি : এস দব্লিয়ু সী ৱাইখোংনা কে এফ সী ককচীং থোইদুনা সেমীফাইনেল চঙখ্রে

ইম্ফাল, সেপ্টেম্বর ২৩(ঐচএন এস): দিষ্ট্রিক্ট স্পোর্টস এসোসিএসন (দি এস এ) ককচীংনা শীন্দুনা দি এস এ ককচীংগী শান্নবুংদা চথরকখিবা ১৮শুবা দি এস এ ট্রোফি ইনভিটেসন ফুটবোল টুর্নামেন্ট ২০২৪গী ওইনা ঙসি শান্নখিবা অহুমশুবা ক্বার্টর ফাইনেল মেটচতা এস দব্লিয়ু সী ৱাইখোংনা কে এফ সী ককচীংবু মায়থীবা পীরল্লগা টুর্নামেন্ট অসিগী সেমীফাইনেল চঙবা ঙমখ্রে।

ঙসি নুংথিল পুং ৩ তাবদগী হৌরগা এস দব্লিয়ু সী অমসুং কে এফ সীগী মরক্তা শান্নখিবা মেটচ অদুগী ওইনা হৌগৎলকপদগী টিম অনীমক্কী শান্নরোয়শিংনা হৈ-শিংবা মান্ননা শান্নবা ঙমখি। নাকল অনীমক্কী শান্নরোয়শিংনা বোল পায়বগী চাং মান্ননা শান্নবা ঙমখিবদগী অমনা অমগী মায়কৈদা পাঞ্জল চন্নবা হোৎনখিবশিং মায় পাকপা ঙম্ন খিদে। মদুনা মরম ওইরগা অহানবা হাফ লোইবা ফাওবদা টিম অনীমক্কা পাঞ্জল অমত্তা চন্নবা ঙমদনা লৈখি।

অনীশুবা হাফ শান্নখিবা অদুগী ওইনসু মখা তানা অদুম্মক নাকল

অনীমক্কী শান্নরোয়শিংনা হৈ-শিংবা মান্ননা শান্নখি। মদুনা মরম ওইরগা অমনা অমগী মায়কৈদা পাঞ্জল চন্নবা হোৎনখিবশিং অরেম্বদা তানখি। মেটচ অদুগী লোইরমদাইদা এস দব্লিয়ু সীগী শান্নরোয়শিংনা বোল খরা হেন্না পায়দুনা লাকচনা শান্নবা হৌরকখিবগা লোয়ননা পাঞ্জল চনবা য়াবগী খুদোংচাবশিং মশীং হেন্না লৌবা ঙম্নখি। মদুনা মরম ওইরগা মেটচ অদুগী ৭১শুবা মিনটতা এস দব্লিয়ু সীগী শান্নরোয় জর্সি নম্বর ১১ এল সুরঞ্জয়না হৈন-শিংনা কে এফ সীগী মায়কৈদা মেটচ অদুগী ওইবা অহানবা পাঞ্জল চনবা ঙমখি।

কে এফ সীগী ওইনা মখোয়গী মায়োক্তা চনশিনখিবা পাঞ্জল অদু হন্দোকপা ঙম্নবা হৈ-শিংবশিং উথোক্তুনা শান্নখি। অদুবু এস দব্লিয়ু সীগী লিংনা লৈরিবা দিফেন্দরশিং অমদি কীপরনা মখোয়না চথরকখিবা এটেকশিং অদু য়াম্না লায়না ঙাকথোকপা ঙমখি। এস দব্লিয়ু সীগী ওইনসু খুদোংচাবা ফংবদা পাঞ্জল চন্নবা কন্না হোৎনখি। অদুমওইনমক মেটচ অদুগী ওইনা অপীবা অরোইবা মতম ফাওবদা টিম অনীমক্কা মখা তাবা পাঞ্জল অমত্তা চন্নবা ঙমখিদবদগী মেটচ অদু এস দব্লিয়ু সী ৱাইখোংনা পাঞ্জল ১-০দা মায় পাক্লগা টুর্নামেন্ট অসিগী অহুমশুবা সেমীফাইনেল চঙবা ঙম্না টিম ওইখিবনি।

লা লিগা : রাইও ভেলেকানো অমসুং এটলেটিকো মাদ্রিদ দ্রো চৎখ্রে

মাদ্রিদ, সেপ্টেম্বর ২৩ (এজেন্সী): স্পেনদা হৌজিক চথরিবা লা লিগাগী ওইনা রাইও ভেলেকানো অমসুং এটলেটিকো মাদ্রিদকী মরক্তা শান্নখিবা মেটচ অমদা টিম অনীমক্কা মান্নবা পাঞ্জল চনবা ঙমদুনা দ্রো চৎখ্রে।

টিম অনীগী মরক্তা ঙসি শান্নখিবা মেটচ অদুগী ওইনা রাইও ভেলেকানোগী শান্নরোয়শিংনা হৌগৎলকপদা বোল খরা হেন্না পায়দুনা শান্নবা ঙমখি। মেটচ অদুগী ওইনা রাইও ভেলেকানোনা বোল পায়বগী চাং চাদা ৫৫ ওইখিবা মতমদা এটলেটিকো মাদ্রিদনা চাদা ৪৫ ওইখি। বোল খরা হেন্না পায়দুনা শান্নবা ঙম্লিবা রাইও ভেলেকানোগী মায়কৈদগী মেটচ অদুগী ৩৫শুবা মিনটতা পাঞ্জল অমা চনবা ঙমদুনা অহানবা হাফ লোইবা ফাওবদা পাঞ্জল ১-০দা মাংজিল থারগা লৈখি। পাঞ্জল অদু টিম অদুগী শান্নরোয় আইসী পালাজোননা চনখিবনি।

অনীশুবা হাফ শান্নখিবা অদুগী ৪৯শুবা মিনটতা এটলেটিকো মাদ্রিদকী কোর্নর গালাঘেরনা পাঞ্জল অমা চনবা ঙমখি। অদুবু মেটচকী অপীবা অরোইবা মতম ফাওবদা টিম অনীমক্কা মখা তাবা পাঞ্জলশিং চন্নবা ঙমখিদবদগী মেটচ অদু পাঞ্জল ১-১দা দ্রো চৎখিবনি।

এজটেক স্পোর্টস এন্দ ফাইট ষ্টুদিওনা থাগৎপা ফোঙদোরক্লি

ইম্ফাল, সেপ্টেম্বর ২৩(ঐচএন এস): এম এম এগী ওইনা তোঙান-তোঙানবা টাইটলশিং লৌবা ঙম্লকখ্রবা ফাইটর বমবম থৌনাওজম অমসুং দিপ লাইশ্রমবু এজটেক স্পোর্টস এন্দ ফাইট ষ্টুদিওগী মায়কৈদগী থাগৎপা ফোঙদোরক্লি।

হীরম অসিগা মরী লৈননা এজটেক স্পোর্টসকী মেনেজর থৌনাওজম বিকাশনা থাদোরকপা চেরোল অমনা হায়, মণিপুরগী ওইনা মমিং লৈরবা মিক্স মার্সিএল আর্টিষ্ট থৌনাওজম বমবমনা কোলকাটাদা পাঙথোকখিবা প্রো নেসনল টাইটল বেল্টতা লাষ্ট মেন ষ্ট্রেন্দিং ফাইট নাইটকী টাইটল লৌবা ঙমখিবনি। বমবমনা মহাক্কী মায়োক্ত রিবা লম্না ৱেষ্ট ৱেঙ্গলগী অভিশেকপু অহানবা রাউন্দদা মায়থীবা পীবা ঙমখি। মিনট ২:৩৪দা মহাক্লা ফাইট

অদু মায় পাকপা ঙমখিবনি। মহাক্লা মায় পাক্তুনা লেমজনিংঙাই ওইরবা টাইটল লৌবা ঙম্লকখিবা অদুদা এজটেক ফাইট ষ্টুদিওগী ফাউন্দর ডা. থাংজম পর্মানন্দনা থাগৎপা ফোঙদোরকখিবগা লোয়ননা বমবমনা কথোকপগা লোয়ননা হোৎনরিবা কয়া অদুবুসু শীংথাখি।

অমরোমদা, লমদম অসিগী প্রো বোক্সর দিপ লাইশ্রমবু লাইট হেভি ৱেথ কেটগোরিদা ইন্দিয়ন নেসনল টাইটল বেল্ট পীদুনা ইকাই খুম্নবা উৎখিবা অদুবুসু এজটেক ফাইট ষ্টুদিওগী মায়কৈদগী থাগৎপা ফোঙদোরক্লি।

ইন্দিয়ন বোক্সিং কাউন্সিল (আই বি সী)গী মখাদা প্রাইম প্রো বোক্সিংগী ওইনা ঙরাং দিপ লাইশ্রমনা হরয়ানাগী প্রো বোক্সর বিক্রম বেটপু অহানবা রাউন্দদা মায়থীবা পীরল্লগা ইন্দিয়া নেসনল চেম্পিয়ন ২০২৪গী টাইটল লৌবা ঙমখিবনি। মহাক্লা বিক্রম মায়থীবদা মিনট ২:১৭ খক্তমক চঙখি। প্রো বোক্সর দিপ লাইশ্রম হৌজিক-হৌজিক ডা. থাংজম পর্মানন্দগী মীৎয়েং মখাদা এজটেক ফাইট ষ্টুদিওদা বোক্সিং কোচ ওইনা লৈরি। মণিপুরদগী হৌখিবা প্রো বোক্সরশিংগী মনুংদা ইন্দিয়া নেসনল চেম্পিয়ন টাইটল বেল্ট ফংবা ঙম্না অহানবা প্রো বোক্সরসু দিপ লাইশ্রমনা ওইরে হায়রি।

এস এফ সীনা এস দি সী থোইখ্রে

ইম্ফাল, সেপ্টেম্বর ২৩(ঐচএন এস): ইম্ফাল ৱেষ্ট দিষ্ট্রিক্ট ফুটবোল এসোসিএসননা শীন্দুনা পাময়াল গ্রাউন্দদা ঙসিদগী হৌদোকখিবা ২৪শুবা সুপর দিভিজন ফুটবোল লীগ ২০২৪গী ওইনা ঙসি শান্নখিবা মেটচ অমদা এস এফ সীনা এস দি সীবু পাঞ্জল ৫-৩দা থোইবা ঙমখ্রে।

এস এফ সীগী পাঞ্জলশিং অদু মেটচ অদুগী ১৭ অমসুং ৮০শুবা মিনটতা জেটেলি বুরানা অনী, ২৯, ৪৫ অমসুং ৫০শুবা মিনটতা এস নোভেল, জিমস রাইখান অমসুং এস তাব্রোনয়ুনা অমমম্ চনখিবনি। অদুগা এস দি সীগী পাঞ্জল অহুম অদুনা মেটচ অদুগী ১৬ অমসুং ৬০শুবা মিনটতা এচ রাকেশনা অনী অদুগা ৭৪শুবা মিনটতা জেকনা অমা চনখিবনি।

সেরি এ : এ সী মিলাননা ইন্টর পাঞ্জল ২-১দা থোইখ্রে

রোম, সেপ্টেম্বর ২৩ (এজেন্সী): ইটলিদা হৌজিক চথরিবা সেরি এগী ওইনা ঙসি এ সী মিলান অমসুং ইন্টরগী মরক্তা শান্নখিবা মেটচ অমদা এ সী মিলাননা ইন্টরবু পাঞ্জল ২-১দা মায়থীবা পীখ্রে।

ঙসি টিম অনীগী মরক্তা শান্নখিবা মেটচ অদুগী ওইনা ইন্টরগী শান্নরোয়শিংনা বোল খরা হেন্না পায়দুনা শান্নবা ঙমখি। মেটচ অসিগী ওইনা ইন্টরনা বোল পায়বগী চাং চাদা ৫৭ ওইখিবা মতমদা এ সী মিলাননা বোল পায়বগী চাং চাদা ৪৩ ওইখি।

ইন্টরনা বোল হেন্না পায়দুনা শান্নবা ঙম্লবসু মেটচ অদুগী হৌগৎলকপা ১০শুবা মিনটতা এ সী মিলাননা খঙহৌদনা চথরকখিবা কাউন্টর এটেক অমদা টিম অদুগী

শান্নরোয় খৃষ্টিয়ন পুলিসিকনা হৈন-শিংনা পাঞ্জল অমা চনবা ঙমখি। অমরোমদা, বোল হেন্না পায়দুনা শান্নবা ঙম্লিবা ইন্টরনা মেটচ অদুগী ২৭শুবা মিনটতা পাঞ্জল অদু হন্দোকপা ঙমদুনা অহানবা হাফ লোইবা ফাওবদা পাঞ্জল ১-১দা মান্ননা লৈখি। ইন্টরগী পাঞ্জল অদু টিম অদুগী শান্নরোয় ফেদেরিকো দিমার্কোনা চনখিবনি।

অনীশুবা হাফ শান্নখিবা অদুগী ওইনা নাকল অনীমক্কী শান্নরোয়শিংগী হৈ-শিংবা মান্নখিবনা মরম ওইরগা পাঞ্জল চন্নবা হোৎনখিবশিং অরেম্বদা তানখি। মেটচ অদু মায় পাক্তবা য়াদে হায়দুনা টিম অনীমক্কী শান্নরোয়শিংনা মখোয়গরী হৈ-শিংবশিং পুথোক্তুনা শান্নখি। মেটচ অদুগী ৮৯শুবা মিনটতা এ সী মিলানগী শান্নরোয়শিংনা অমুক হন্না খোঙলৈ থুনা চথরকখিবা কাউন্টর এটেক অমদা টিম অদুগী শান্নরোয় মেটিও গেবিয়ানা হৈন-শিংনা পাঞ্জল চনবা ঙমখিবদগী মেটচ অদু এ সী মিলাননা পাঞ্জল ২-১দা মায় পাকপা ঙমখিবনি।

পাওনা মেমোরিএল টুর্নামেন্ট : সরুখ এফ সী মায়থীবা পীরল্লগা চরন এফ সী ফাইনেল চঙখ্রে

ইম্ফাল, সেপ্টেম্বর ২৩(ঐচ এন এস): এদ্যুকেসন এনহেন্সমেন্ট ওর্গনাইজেসন (ঈ ঈ ও) লমদিংনা শীন্দুনা লমদিংদা লৈবা ঈ ঈ ওগী শান্নবুংদা চথরিবা ৩লক শুবা পাওনা মেমোরিএল ৯-এ সাইদ ষ্টেট লেভেল ওপন ফুটবোল টুর্নামেন্ট ২০২৪গী ঙসি শান্নখিবা অনীশুবা সেমীফাইনেল মেটচতা চরন এফ সীনা সরুখ এফ সী মায়থীবা পীরল্লগা টুর্নামেন্ট অসিগী ফাইনেল চঙবা ঙমখ্রে।

ঙসি নুংথিল পুং ৩ তাবদগী হৌরগা সরুখ এফ সী অমসুং চরন এফ সীগী মরক্তা মেটচ শান্নবা হৌখি। টিম অনীগী মরক্তা শান্নখিবা মেটচ অদুগী ওইনা নাকল অনীমক্কী শান্নরোয়শিংনা বোল পায়বগী চাং চাংচৎতা মান্ননা শান্নবা ঙমখি। মেটচ অদুগী ১৩শুবা মিনটতা সরুখ এফ সীগী মোহাদিসনা চরন এফ সীগী মায়োক্তা মেটচ অদুগী অহানবা পাঞ্জল চনবা ঙমদুনা অহানবা হাফ লোইবা ফাওবদা পাঞ্জল ১-০দা মাংজিল

থারগা লৈখি।

অনীশুবা হাফ শান্নখিবা অদুগী ওইনা চরন এফ সীগী শান্নরোয়শিংনা বোল খরা হেন্না পায়দুনা লাকচনা শান্নবা ঙম্লকখিবগা লোয়ননা মেটচকী অপীবা অরোইবা মতম ফাওবদা পাঞ্জল ২ চন্দুনা মেটচ অদু ২-১দা মায় পাকখিবনি। পাঞ্জল অনী অদু মেটচ অদুগী ৫৩ অমসুং ৫৮শুবা মিনটতা নেপো অমসুং লেনিননা অমমম্ চনখিবনি।

ASIAN INTERNATIONAL UNIVERSITY
ESTABLISHED UNDER SECTION 2(F) OF UGC ACT, 1956.
NOTIFICATION
ADMISSION OPEN
2024-25
A LAW SCHOOL
WITH A DIFFERENCE STRONG
ACADEMICS WITH A HOLISTIC VISION
Courses Offered
LL.B. Duration: 3 Years Eligibility: Graduation with 45% marks
B.A.-LL.B. Duration: 5 Years Eligibility: 10+2 (Any Stream) with 45% marks
B.COM-LL.B. Duration: 5 Years Eligibility: 10+2 (Any Stream) with 45% marks
B.B.A.-LL.B. Duration: 5 Years Eligibility: 10+2 (Any Stream) with 45% marks
LL.M. Duration: 2 Years Eligibility: LL.B or equivalent
Up to 50% Scholarship for CLAT/LSAT Meritorious Performer
-Sd- Registrar
FACILITIES
Moot Court
Traditional and e-Library
Highly Qualified Faculties
Legal Research Cell
Separate Hostels for Boys & Girls
:9810301896 | 9205080386
: www.aiu.edu.in
CAMPUS: Ghari, Awang Leikai, Imphal West, Manipur-795140.
HL-B/9072/22/9-20/10(alt)

LOAN AVAILABLE
L.G. MOTORS FINANCE
KHAGEMPALLI HUIDROM LEIKAI,H.Q
CONTACT No.:- 9362775475
NEAR YUMJAO LAIREMBI MANING,IMPHAL WEST,MANIPUR
OFFICE HOUR: 10.00AM TO 4.00PM
HL-B/9010/18/8-16/10(alt)

HUEIYEN LANPAO DAILY CHESS PUZZLE

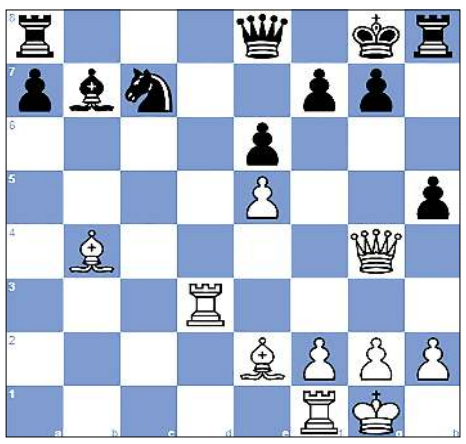

PUZZLE NO. 1255

Anton Bakels (2043) - T. Vos (2097)
17th Unive Open 2013 Hoogeveen NED, 2013.10.21

1.e4 e6	2.d4 d5	3.Nc3 Bb4	4.e5 c5
5.a3 Bxc3+	6.bxc3 Ne7	7.Qg4 Kf8	8.Nf3 Qa5
9.Bd2 Qa4	10.c4 Qxc2	11.dxc5 Na6	12.Rc1 Qa4
13.Be2 Qxa3	14.O-O Qa4	15.Nd4 Qd7	16.cxd5 Nxd5
17.c6 bxc6	18.Rxc6 Nac7	19.Rd6 Qe8	20.Nb5 Bb7
21.Bb4 Kg8	22.Nxc7 Nxc7	23.Rd3 h5	24. …

QUESTION : White to win

Puzzle 1254 Solution :

14. Nc4 Opening the line from d1 to d6. **dxc4 15. Bxh7+** With a discovered attack by the white queen on Black's queen. **Kxh7 16. Qxd6**
1-0

Printed, published and owned by Soubam Niladhaja Singh, published from Sega Road, Thouda Bhabok Leikai, Imphal West-795001, Manipur & printed at M/s. Kangleipak Printers, Sega Road, Thouda Bhabok Leikai, Imphal West-795001, Manipur
Editor : Maibam Dhanabir Meetei; Telephone Nos. 0385-2440771/2445104/2445106, e-mail:hueiyen_lanpao@yahoo.co.in, hueiyen_lanpao@rediffmail.com