কুমজা ২০২২গী ওইনা ফিফা রেফরিগী লিষ্টতা রঞ্জিতা অমসুং কেনেদি য়াওরে

ন্যু দেল্লী, দিসেম্বর ২৩ (এজেন্সী):

ওল ইন্দিয়া ফুটবোল ফেদরেসন (এ আই এফ এফ)কী মায়কৈদগী ঙসি ফোঙদোরকখিবা ৱারোল অমদা মালেমগী খ্বাইদগী থাক ৱাংবা ফুটবোলগী লূপ ওইরিবা ফিফানা কুমজা২০২২গীওইনা রেফরিশিংগী লিষ্টলাউথোকপদাইন্দিয়াগী ওফিসল ১৮গী মনুংদা মণিপুরদগীসু তেকচম রঞ্জিতা অমসুং সাপম কেনেদিগী মমিংয়াওখ্রে।

এ আই এফ এফকী ৱারোল অদুনা মখা তারদুনা ইন্দিয়াগী ওইনা রেফরি অমদি এসিষ্টেন্ট রেফরি ওইনবগীদমক ক্বালিফাই ওইরবা ওফিসলশিং ফিফানা খনগৎলকপা ১৮গী মনুংদা নুপীগী রেফরিদা মণিপুরদগী হৌখিবী তেকচম রঞ্জিতা অমসুং নুপাগী এসিষ্টেন্ট রেফরিদা মণিপুর মচা সাপম কেনেদিগী মমিং য়াওরকখিবনি। হায়রিবা মেম্বর ১৮ অসিনা কুমজা ২০২২দা ফিফাগী মখাদা তোঙান-তোঙানবা লৈবাকশিংনা পাঙথোকপা ফুটবোল টুর্নামেন্টশিংদা ফিফাগী বেদজ হাপ্তুনা ওফিসিএট তৌবা য়াবগী খূদোংচাবা অদু পীখি। চহী-চহীগী ওইনা ফিফানা মেম্বর লৈবাকশিংনা নোমিনেট তৌরকপা ওফিসলশিং অদুখনগৎপনি।

ইন্দিয়াগী ওইনা ওল ইন্দিয়া ফুটবোল ফেদরেসননা থাগৎখিবা লিষ্ট অদুগী মনুংদা ওফিসল ১৮ খনগৎলকপনি। মদুগী মনুংদা নুপী ৪ অমসুং নুপা ১৪ য়াওখি। নুপীগী ওইনা রেফরিদা মণিপুরদগী তেকচম রঞ্জিতা অমসুং কানিকা বর্মন লোয়ননা নুপীগী এসিষ্টেন্ট রেফরিদা উভেনা ফর্নান্দেজ অমসুং রিওলাং ধরনি।

নুপাগী রেফরিদা তেজাজ নাগভেনকর, স্রিকৃষ্ণ রামাস্বামি, রোৱান অরুমুগন, কৃষ্টল জোন, প্রঞ্জল বেনর্জি অমসুং ভেনকাটেশ রামাচন্দ্রননি। অদুগা নুপাগী এসিষ্টেন্ট রেফরিদা সাপম কেনেদি, সুমন্তা, এন্টোনি, জোসেফ লুই, পারা সুর্মন, সমর পাল, অরুন সশিধরন অমসুং অসিট কুমার সরকারনি।

ক্রিপসা অমসুং এম পি এস সী মখোয়গী মেটচশিং থোইখ্রে

ইম্ফাল, দিসেম্বর ২৩ (ঐচ এন এস):

ওল মণিপুর ফুটবোল এসোসিএসনা শীন্দুনা লম্লোং থোংখোঙদা লৈবা আর্টিফিসল টর্ফ গ্রাউন্দদা পাঙথোক্লিবা ১২শুবা অম্ফা সিনিয়র ৱিমেন্স ফুটবোল লীগ টুর্নামেন্ট ২০২১-২২গী ঙসি শান্নখিবা মেটচশিংদা ক্রিপসা অমসুং এম পি এস সীনা মখোয়-মখোয়গী লম্বাশিংবু মায়থীবা পীখ্রে।

টুর্নামেন্ট অসি ওল ইন্দিয়া ফুটবোল ফেদরেসননা চহী খূদিংগী পাঙথোকপা ইন্দিয়ন ৱিমেন্স লীগকী প্রি ক্বালিফায়িং টুর্নামেন্ট অমসু ওইরিবনি। ঙসি নুমীৎয়ুংবা মতুং পুং ১২.৩০দা শান্নখিবা টুর্নামেন্ট অসিগী ৩শুবা মেটচতা ক্রিপসা নাওরেমথোং অমসুং আই সী এস এ ইরেংবম লম্বা তৌনবদা শান্নবগী হৌরকপদা লেং মান্নরম্লবসু ২৩শুবা মিনটতা ক্রিপসাগী মায়কৈদগী জর্সি নম্বর ৬ ইফম রোমিনা বেগমনা মেটচকী অহানবা পাঞ্জল অদু চল্লগা আই সী এস এবু ১-০দা মাংজিল থারগা চৎখি। মদুনা অহানবা হাফ লোইশিল্লকপা ফাওবদা লেংদবা স্কোর ওইদুনা মখা তাবা অনীশুবা হাফতা অমুক লম্বা চথখি।

অনীশুবা হাফ হৌরকপা মিনট ১৩ চঙশিল্লকপদা ক্রিপসাগী মায়কৈদগী শরুক য়ারিবা জর্সি নম্বর ১০ এ রোজানা শান্নবগী ৫৮শুবা মিনটতা টিমগী ২শুবা পাঞ্জল অদু চন্দুনা আই সী এস এবু মখা তানা পাঞ্জল ২-০দা হেন্দুনা লৈখি। শান্নবগী লোইশিল্লকপা পুংখায় হেনবা মতম অদুদা নাকল অনীমক্তগী অহেনবা পাঞ্জল অমত্তা চন্নবা ঙমদনা মেটচ অদু ক্রিপসানা ২-০দা থোইখি।

নুংথিল পুং ২.১৫দা শান্নখিবা টুর্নামেন্ট অসিগী ৪শুবা মেটচতা মণিপুরগী মমিং লৈরবা ক্লব ঈ এস য়ু ৱাঙ্খৈ অমসুং এম পি এস সী পুলিস হেদ ক্বার্টর অনীগী লম্বা অদু হৌরকপা শুপ্লগী মিনট ৭ খক চঙশিল্লকপদা এম পি এস সীগী মায়কৈদগী পুশিল্লকপা য়াম্না ফজবা এটেক অমদা টিম অদুগী শান্নরোয় জর্সি নম্বর ৭ কে এস ঐচ নাওচানা পাঞ্জল ১ চন্দুনা ঈ এস য়ুবু ঙম্না মাংজিল থাখি। ঈ এস য়ুগী শান্নরোয়শিংগী মায়কৈদগী অরৈবা পাঙ্গল পুথোক্তুনা মখোয়-মখোয়গী পোজিসনশিং অদু নীংথিনা শীজিন্নরগা ইক্বেলাইজর ফংনবা হোৎনরকপা অদু কান্নবা লৈখিদে। এম পি এস সীগী দিফেন্দরশিংনা মখোয়গী হাফ অদুবু চেকশিন্না ঙাক শেনখিবদগী ঈ এস য়ু শান্নবগী অপীবা মিনট ৯০ লোইশিল্লকপা ফাওবদা পাঞ্জল হন্দোকপা ঙমদনা মেটচ অদু এম পি এস সীনা ১-০দা থোইখি।

থা অসিগী ২৬তা ৱাই দব্লিয়ু সী অমসুং আই সী এস এ লোয়ননা ক্রিপসা অমদি দব্লিয়ু এস এ শান্নগনি।

বাংলাদেশকী মখূৎতা ইন্দিয়াগী চহী ১৯ মখাগী নুপীগী টিম ফাইনেলদা মায়থীখ্রে

ধাকা, দিসেম্বর ২৩ (এজেন্সী):

সাউথ এসিয়া ফুটবোল ফেদরেসনগী মখাদা পাঙথোকপা চহী ১৯গী নুপীগী ফুটবোল চেম্পিয়নশিপকী ঙরাং অথেংবদা শান্নবা ফাইনেল মেটচতা য়ূম্বু বাংলাদেশকী মখূৎতা ইন্দিয়াগী টিম পাঞ্জল ০-১দা মায়থীরগা রন্নর্স অপ তাখ্রে।

টুর্নামেন্ট অসি বাংলাদেশনা য়ূম্বু ওইরগা থা অসিগী ১১দগী হৌখিবনি। মদুদা পূন্না সাউথ এসিয়া লৈবাক্কী নুপীগী চহী ১৯ মখাগী ফুটবোল টিম মঙানা শরুক য়ারগা লম্বা তৌনরকখিবনি। টিমশিং অদুদি য়ূম্বু বাংলাদেশ, ইন্দিয়া, নেপাল, ভুটান অমসুং স্রিলঙ্কানি।

বাংলাদেশকী কোনুং ধাকাদা লৈবা বি এস এস এস মোষ্টাফা কমল ফুটবোল ষ্টেদিয়মদা চথরকখিবা অনীরকশুবা এস এ এফ এফ চহী ১৯ মখাগী ৱিমেন্স ফুটবোল চেম্পিয়নশিপ অদুগী হৌরকপদা ইন্দিয়াগী টিম লীগ মেটচতা য়াম্না ফজবা ঙম্লগা য়ূম্বু বাংলাদেশকী মখূৎতা মেটচ ১ মায়থীবা নংখি। ইন্দিয়ানা অহানবা ওইনা দিসেম্বর ১৩দা টিম অদুগী ওইনা হেমাম সিঙ্কিনা কেপ্টেন ওইরগা স্রি লঙ্কাগা শান্নবদা পাঞ্জল ৫-০দা মায় পাকপা ঙমখি। মদুগী মখা তারকপা দিসেম্বর ১৫দা শান্নখিবা অনীশুবা মেটচতা ইন্দিয়ানা ভুটানবু পাঞ্জল ৩-০দা মায়থীবা পীখি। লোয়ননা দিসেম্বর ১৭তা ইন্দিয়া বাংলাদেশকী মখূৎতা ০-১দা মায়থীবা নংখি। রাউন্দ রোবিন ফোর্মেটতা শান্নখিবা টুর্নামেন্ট অদুগী ওইনা দিসেম্বর ১৯দা ইন্দিয়ানা মখোয়গী অরোইবা মেটচ অদুশান্নবদা নেপালবু ১-০দা থোইখি। ইন্দিয়াগী মায়কৈদগী নাওরেম প্রিয়াঙ্কানা লীগকী মেটচ ৪ শান্নবা অদুদা পূন্না পাঞ্জল ৪ চন্দুনা ইন্দিয়াগী খ্বাইদগী ফজবা স্কোরর ওইখি। রাউন্দ রোবিন লোইশিল্লকপদা বাংলাদেশনা পোইন্ট ১০ ফংলগা অদুগা ইন্দিয়ানা পোইন্ট ৯ ফংলগা ফাইনেলগীদমক ক্বালিফাই ওইরকখি।

ঙরাং নুমিদাং শান্নখিবা ফাইনেল মেটচ অদুদা টিম অনীমক য়াম্না লম্বা মান্নখি। মমাংদা মায়থীখিবা অদুলমন শীংনবা ইন্দিয়ানা হোৎনখিবশিং অদু অরেম্বা তাখি। অহানবা হাফ পাঞ্জল লৈখিদ্রবা মতুং শান্নবগী ৮০শুবা মিনটতা বাংলাদেশকী মোজি নিনা অমত্তা ঙাইরবা পাঞ্জল চল্লগা চেম্পিয়ন ওইখি।

শান্নরোয়শিং ওকপগী থৌরম পাঙথোকখ্রে

বিষ্ণুপুর, দিসেম্বর ২৩ (ঐচ এন এস):

মহারাষ্ট্রদা পাঙথোক খিবা ৪১শুবা জুনিয়র নেসনল রোৱিং চেম্পিয়নশিপ ২০২১দা গোল্ড অমদি সিলভর মেদলশিং লৌরকখ্রবী অমদি চেম্পিয়নশিপ অদুদা শরুক য়াখিবা শান্নরোয়শিংবু ওকপগী থৌরম অমা বিষ্ণুপুর দিষ্ট্রিক্ট রোৱিং এসোসিএসননা শীন্দুনা ঙসি তাকমু ৱাটর স্পোর্টস কমপ্লেক্স, সেন্দ্রাদা পাঙথোকখ্রে।

থৌরম অদুদা দিষ্ট্রিক্ট কেনোইং এন্দ কয়াকিং এসোসিএসন বিষ্ণুপুরগী প্রসিদেন্টসু ওইরিবা এম দি এস গভর্ণমেন্ট ওফ মণিপুরগী চোরমেন এম অশিনিকুমার, বিষ্ণুপুর দিষ্ট্রিক্ট রোৱিং এসোসিএসনগী ফোর্মর প্রসিদেন্ট এম লোকেন্দ্রো, মণিপুর ষ্টেট পঞ্চায়ট পরিষদকী ভাইস প্রসিদেন্টসু ওইরিবা লোয়ননা খা-থিনুঙ্গৈ জিল্লা পরিষদ মেম্বর ও ইবোজাও অমদি বিষ্ণুপুর দিষ্ট্রিক্ট রোৱিং এসোসিএসনগী এদভাইজর এম ইবোহলনা থৌরমমপূ ওইনা শরুক য়াখি।

থৌরমগা মরী লৈননা গোল্ড মেদল লৌরকখ্রবী প্রিয়া অমদি তেন্দেন্থোই সিলভর মেদল লৌরকখ্রবী মালেময়াইমা অমদি ভার্তি লোয়ননা শরুক য়ারুবা শান্নরোয়শিংদা এসোসিএসনগী মায়কৈদগী পূক্লিং থৌগৎপা ওইনা খূদোলপোৎশিং পীবগা লোয়ননা এম অশিনিকুমারনা মহাক্কী মায়কৈদগী গোল্ড মেদল লৌরকখ্রবী শান্নরোয় অনীদা লুপা লিশিং ৫/৫, সিলভর মেদল লৌরকখ্রবী শান্নরোয় অনীদা লুপা লিশিং ৩/৩, শরুক য়াখিবা শান্নরোয়শিংদা লুপা লিশিং ২/২ লোয়ননা এসোসিএসনদা লুপা লিশিং ৫ শীন্নখি।

থৌরমগা মরী লৈননা এম অশিনিকুমারনা ফোঙদোকখিবদা, লোত্তাক পাৎকা নক্লনা লৈবা মফমশিংদা লৈবা মীওইশিংগী পোকপদগী হৌনা ই হোনবগী মহৈ অমা য়াওরকপনা হায়রিবা মশান্না অসিদায়াম্না চুনবা ওই। মশান্না অসিদা নেসনল অমদি ইন্টরনেসনলদা মায় পাকপা ঙম্লকপা হায়বসি য়াম্না থাগৎনিংঙাইনি। লোয়ননা মশান্না অসিগী শান্নরোয়শিংগীদমক মথং লাক্কদৌরিবা চহী অসিদা অনৌবা লৈঙাক অমা লাকপগা তান্নরগা মতমগাচুনবা স্পোর্টস কমপ্লেক্স অমা ওইনবা মহাক্না ঙম্বা থাক্তা হোৎনগনি হায়খি।

হোক্কী য়ুনিয়ন, টি দব্লিয়ু সী, কে ঐচ ঐচ এ অমসুং আইদিএল ক্লবনা মখোয়-মখোয়গী লম্বা থোইখ্রে

ইম্ফাল, দিসেম্বর ২৩ (ঐচ এন এস):

তৌবুংখোক রেলফ্যের ক্লবনা শীন্দুনা মণিপুর হোক্কী অমদি হোক্কী য়ুনিট ইম্ফাল রেষ্টকী মখাদা থা অসিগী ২০দগী হৌখিবা অহানবা ষ্টেট লেভেল লেট অকোইজম ইবোচা (নুপামচা) মেমোরিয়ল অন্দর ১৪ বোইজ এন্দ গর্লস হোক্কী টুর্নামেন্ট ২০২১গী ঙসি শান্নখিবা তোঙান-তোঙানবা মেটচশিংদা হোক্কীয়ুনিয়ন, টি দব্লিয়ু সী, কে ঐচ ঐচ এ অমসুং আইদিএল ক্লবনা মখোয়-মখোয়গী লম্বাবু মায়থীবা পীখ্রে।

ঙসি অয়ুক অঙনবদা শান্নখিবা টুর্নামেন্ট অসিগী ১১শুবা মেটচতা নুপামচাগী পুল এগী ওইনা এস ৱাই য়ু সী উচেক্কোনগী টিমগা কে ঐচ ঐচ এ খোংমনগা লম্বা তৌনবদা কে ঐচ ঐচ এনা পাঞ্জল ৫-১দা থোইবা ঙমখি। কে ঐচ ঐচ এগী মায়কৈদগী জর্সিনম্বর ২ পি জেক্সননা পাঞ্জল ২ চনবা ঙমখি। অদুবু শান্নবগী ইহান হানবা পাঞ্জল অদু এস ৱাই য়ু সী উচেক্কোনগী জর্সি নম্বর ৭ এম পোরৈনা চনখিবনি। কে ঐচ ঐচ এ খোংমনগী জেক্সনগী পাঞ্জল ২গী মতুংদা অতোপ্পা পাঞ্জল চনবা ঙমখিবা শান্নরোয়শিং অদুদি থোইবা, মেক্স অমসুং কে এস ঐচ অমর্জিৎনি।

টুর্নামেন্ট অসিগী ১২শুবা মেটচ ওইনা হোক্কী য়ুনিয়ন লাইরিক য়েংবম লৈকাই অমসুং য়ূম্বু ক্লব টি দব্লিয়ু সী (এ)গা লম্বা তৌনবা অদুদা হোক্কী য়ুনিয়ননা য়াম্না লাকচনা পাঞ্জল ৬-০দা থোইবা ঙমখি। হোক্কী য়ুনিয়নগী মায়কৈদগী জর্সি নম্বর ১১ এন মনিমতুমনা হেটট্রিক ফংদুনা টিম অদুগী খ্বাইদগী ফজবা শান্নরোয় ওইখি। টিম অদুমক্কী জর্সি নম্বর ১৬ দব্লিয়ু দেরিসনা পাঞ্জল ২ চল্লগা টিম অদুমক্কী অতোপ্পা শান্নরোয় জর্সিনম্বর ১০ এস খেমান্দানা পাঞ্জল ১ চল্লগা টি দব্লিয়ু সী (এ)গী টিমবু ৬-০দা থোইখি।

টুর্নামেন্ট অসিগী ১৩শুবা মেটচতা নুপীগী ওইনা এস ৱাই য়ু সী উচেক্কোন অমসুং আইদিএল ক্লব তেরা লম্বা তৌনবদা আইদিএল ক্লবনা হৌবদগী লোইবা ফাওবা খূদুম চন্দুনা পাঞ্জল ১০-০দা থোইখি। মেটচ অদুদা আইদিএল ক্লবকী মায়কৈদগী জর্সি নম্বর ৮ এন দাইনানা পাঞ্জল ২ চনবা ঙমখি অদুগা জর্সি নম্বর ৪ টি সোনিকানা হেটট্রিক ফংখি। টিম অদুগী মায়কৈদগী চনশিনখিবা পাঞ্জলশিং অদু এস ৱাই য়ু সীগী মায়কৈদগী হন্দোকপা ঙমখিদে। দব্লিয়ু রশমী, ৱাই থাজ, এস সোনিবালা, এস নিশিতা অমসুং টি ঐচ তানিয়াসু পাঞ্জল অমমম্ চনখি।

নুপীগী অতোপ্পা মেটচ অমদা য়ূম্বু টি দব্লিয়ু সীনা এম এল ঐচ এ ময়াই লম্বীবু ৫-০দা থোইখি। টিদব্লিয়ু সীগী মায়কৈদগী জর্সিনম্বর ৫ কে সর্মিলানা পাঞ্জল ৪ চল্লগা অতোপ্পা টিম অদুমক্কী শান্নরোয় জর্সি নম্বর ১১ জেরিনা চোংথামনা পাঞ্জল ১গা চন্দুনা মেটচ অদু মখোয়না এম এল ঐচ এ ময়াই লম্বীবু পাঞ্জল ৫-০দা য়াম্না হেন্দুনা থোইবা ঙমখি।

থর্দ দিভিজন ফুটবোল লীগ টুর্নামেন্টকী মেটচ ২ দ্রো চৎখ্রে

থৌবাল, দিসেম্বর ২৩ (ঐচ এন এস):

দিষ্ট্রিক্ট ফুটবোল এসোসিএসন থৌবালনা শীন্দুনা থৌবাল ক্ষেত্রি লৈকাই শান্নবুংদা পাঙথোকপা থর্দ দিভিজন ফুটবোল লীগ টুর্নামেন্ট ২০২১গী ঙসি শান্নখিবা মেটচ অনীমক দ্রো চৎখ্রে।

নুংথিল পুং ১ তাবা মতমদা টুর্নামেন্ট অসিগী ওইনা শান্নখিবা ৮শুবা মেটচ অদুদা কে আর সী অমসুং সী ৱাই এস এ লম্বা তৌনখি। শান্নবগী হৌরকপা ১০শুবা মিনটতা কে আর সীগী মায়কৈদগী জর্সি নম্বর ১৮ এরিশনা ঙম্না পাঞ্জল অমা চন্দুনা সী ৱাই এস এবু মাংজিল থাদুনা লৈখি। অহানবা হাফ অদু মহাক্কী পাঞ্জল অদুনা লোইশিনখি।

অনীশুবা হাফতা সী ৱাই এস এগী শান্নরোয়শিংনা কন্না হোৎনদুনা পাঞ্জল হন্দোক্লনবা শান্নরকপা অদু ৫৯শুবা মিনটতা টিম অদুগী জর্সি নম্বর ১০ এস মাইকেলনা ইক্কেলাইজর অদু চন্দুনা ১-১দা লৈনদুনা মেটচ অদু মখা তানা টিম অনীমক মায় পাক্লনবা অহেনবা পাঞ্জল থিনরকপদা শান্নবগী অপীবা মতম লোইশিল্লকপা ফাওবদা পাঞ্জল ফংদনা ১-১দা দ্রো চৎখি।

ঙসি নুংথিল পুং ২.৩০দা শান্নখিবা টুর্নামেন্ট অদুগী ৯শুবা মেটচতা এ কে এস দি ও অমদি পথাপ এফ সী থেংনখি। টিম অনীমক লেং মান্ননা মেটচকী অহানবা হাফ অদু পাঞ্জল চন্নদনা লৈখি। অনীশুবা হাফতা পাঞ্জল চন্ননবা নাকল অনীগী শান্নরোয়শিংনা য়াম্না কন্না হোৎনরবসু ফজবা খূদোংচাবা ফংদবদগী ০-০দা দ্রো চৎখি।

মুভানলাই এথলেটিক্সনা এম পি এস সীবু ৩-০দা থোইখ্রে

ইম্ফাল, দিসেম্বর ২৩ (ঐচ এন এস):

খুমুকচম জয়কিষননা স্পোন্সর তৌদুনা ওল মণিপুর ফুটবোল এসোসিএসনগী মীৎয়েং মখাদা পাঙথোকপা ১৪শুবা মণিপুর ষ্টেট লীগ ফুটবোল টুর্নামেন্টকী ঙসি শান্নখিবা টুর্নামেন্ট অসিগী ৪৩শুবা মেটচতা মুভানলাই এথলেটিক্সনা এম পি এস সীবু পাঞ্জল ৩-০দা মায়থীবা পীখ্রে।

মেটচ অদুগী হৌরকপা শুপ্লগী ৬শুবা মিনটতা মুভানলাই এথলেটিক্সকী মায়কৈদগী জর্সি নম্বর ৭ দেভিদ ঙাইতেনা মেটচকী অহানবা পাঞ্জল অদু চন্দুনা এম পি এস সীবু মাংজিল থাবা ঙমখি। মণিপুর পুলিস স্পোর্টিং ক্লবকী মায়কৈদগী ইক্কেলাইজর ফংনবা হোৎনরকখিবশিং অদু মেটচকী অহানবা হাফ লোইশিল্লকপা ফাওবদা খূদোংচাবা ফংবা ঙমদনা মুভানলাই এথলেটিক্সনা পাঞ্জল ১-০দা হেন্দুনা অহানবা হাফ অদু লোইশিনখি।

পনবা য়াই, মণিপুর পুলিস স্পোর্টিং ক্লব মমাংদা শান্নখিবা মেটচ ৫দা ২ মায় পাক্লগা ৩ মায়থীদুনা পোইন্ট ৬ ফংলগা ৪শুবদা লৈখিবনি। অমরোমদা, মুভানলাই এথলেটিক্সসু মেটচ ৫ শান্নখিবদা ২ মায় পাক্লগা ৩ মায়থীদুনা পোইন্ট ৬ ফংলগা গোল্ড দিফরেন্সতা হন্থবদগী ৬শুবা পোজিসনদা লৈখি।

ঙসিগী মেটচ অদুগী অনীশুবা হাফ হৌরকপদা মুভানলাই এথলেটিক্সকী জর্সি নম্বর ৯ লুঙিনথাংনা ৫২শুবা মিনটতা টিমগী অনীশুবা পাঞ্জল অদু চনখি। অদুগা শান্নবগী অপীবা মতম লোইশিল্লক্লবা ইঞ্জুরি টাইমগী ৩শুবা মিনটতা মখা তানা মুভানলাইগী মায়কৈদগী অহানবা পাঞ্জল চনখিবা জর্সিনম্বর ৭ দেভিদ ঙাইতেনা মহাক্কী অনীশুবা অদুগা টিমগী ৩শুবা পাঞ্জল অদু চল্লগা এম পি এস সীবু ৩-০দা থোইদুনা টুর্নামেন্ট অসিগী গ্রুপ বিগী ৪শুবদা হাইগৎখি।

জি এস ৱাই সীনা জেদ এল ৱাই সীবু পাঞ্জল ২-০দা মায়থীবা পীখ্রে

ইম্ফাল, দিসেম্বর ২৩ (ঐচ এন এস):

ববিনা হেল্থ ক্যের এন্দ হোস্পিটেলিটি প্রাইভেট লিমিটেদনা স্পোন্সর তৌদুনা ওল মণিপুর ফুটবোল এসোসিএসনগী মীৎয়েং মখাদা পাঙথোকপা ২৫শুবা থাংজম বিরচন্দ্র-মাইপাকপী মেমোরিয়ল ৱিন্নর্স কপ ২০২১-২২গী ঙসি ৯শুবা মেটচ ওইনা চুড়াচান্দপুরগী পব্লিক গ্রাউন্দদা শান্নখিবা মেটচ অমদা জি এস ৱাই সীনা জেদ এল ৱাই সীবু পাঞ্জল ২-০দা মায়থীবা পীখ্রে।

শান্নবগী হৌরকপা ঙল্লিঙৈ জি এস ৱাই সীগী মায়কৈদগী খোঙজেল য়াঙনা পুশিল্লকখিবা এটেক অমদা মঙাশুবা মিনট য়ৌশিল্লকপদা টিম অদুগী শান্নরোয় জর্সি নম্বর ১৪ লিংখানথাং লুংবমনা পাঞ্জল ১ চল্লগা জেদ এল ৱাই সীবু মখোয়না ১-০দা মাংজিল থাদুনা লৈখি।

পাঞ্জল শোথরবা জেদ এল ৱাই সীগী মায়কৈদগী য়াম্না কন্না হোৎনদুনা জি এস ৱাই সীগী হাফতা কয়ারক হান্না বোল পুশিনবা ঙমখি। অদুবু পাঞ্জল ওম্বোকপগী খূদোংচাবা অদুদি ফংদনা শান্নবগী ৪৫শুবা মিনট লোইশিনখি।

পাঞ্জল ১ হেন্দুনা লৈরিবা জি এস ৱাই সীগী শান্নরোয়শিংগী মায়কৈদগী মরুওইনা দিফেন্দরশিংনা মীৎকুপ নাহুম শিংনা মায়োক্লবা টিমনা পুশিল্লকপা বোলশিং অদুবু নীংথিনা ঙাকথোক্তুনা শান্নবা ঙমখিবা অদুগী মরম্না জেদ এল ৱাই সীগী মায়কৈদগী ইক্কেলাইজর অদু ফংহন্দনা শান্নবা অদু মখা চথরকখি।

মেটচ অদুগী অপীবা মতম মিনট ৯০ য়ৌগদবা মতম য়ামশিল্লক্তবা শান্নবগী ৮৩শুবা মিনটতা জি এস ৱাই সীগী জর্সি নম্বর ১৫ জ ংমিনলেন হাওকিপনা পাঞ্জল ১ চন্দুনা মেটচ অদু মখোয়না মায় পাকপগী লম্বেল য়ৌবা হানখি। মখা তাবা মতম অহেনবা পাঞ্জল লৈতবদগী ২-০দা থোইখি।

দি ৱাই এম ও মণিপুর মরাথোন

ইম্ফাল, দিসেম্বর ২৩ (ঐচ এন এস):

দি ৱাই এম ও (দিসিপ্লিন য়ুঠ মল্টিপর্পজ ওর্গনাইজেসন) না শীন্দুনা চথরকপা ৬শুবা মেন্স ওপন মণিপুর মরাথোন ২০২১ কুমজা ২০২২গী মার্চ ২৭তা পাঙথোক্লগনি হায়না দি ৱাই এম ওগী ষ্টেট স্পোর্টস কম্মিটিগী জেনরেল সেক্রেটরিগী চেরোল অমনা ফোঙদোরক্লি।

চেরোল অদুনা মখা তারদুনা চৎলিবা থা অসিগী ২৬তা পাঙথোক্কনি হায়না তৌরম্না ৬শুবা মেন্স ওপন দি ৱাই এম ও মণিপুর মরাথোন মোইরাংগী নরানসেনাদগী উরিপোক ফাওবা কিলোমিটর ৪২.৫ চেনগদবা মরাথোন লমজেল অদু তোঙান-তোঙানবা শান্নরোয়শিংগী মায়কৈদগী লোয়ননা ক্লব অমদি ওর্গনাইজেসনশিংনা প্রেক্টিস তৌবদা মতমগী ওইবা প্রেসর লাকপা অমসুং লৈঙাক্কী ওইবা মীখল লৈরকপনা মরম ওইদুনা পুম্নমক্কী অফবা অমদি এদভাইস পীরকপশিং অদু লৌশিল্লগা দি ৱাই এম ও এস এস সীগী অখন্নবা মীফম অমা ফম্লবা মতুংদা পুম্নমক্কী খূদোংচানবগীদমক মরাথোন লমজেল অসি কুমজা ২০২২গী মার্চ ২৭তা পাঙথোক্লনবা হায়না ৱারেপ লৌখি।

ঙসিগী চেরোল অদুনা মখা তারকপদা মরাথোন লমজেল অসি লমদম অসিগী শান্নরোয়শিংগী য়েংদুনা শীনবনি। মখোয়গী মায়কৈদগী অনীংবা অপাম্বু চেকশিন্না থমদুনা দি ৱাই এম ওনা লেপ্তুনা মরাথোন লমজেল অসি শীন্দুনা লাকখিবনি। মমাংদা শীনখিবা মরাথোন লমজেল মঙারকশুবা ফাওবদা দি ৱাই এম ওনা লেপখিবা মতম হোংদনা লাকখিবা অদু হন্দক্কী ওইবা ৬লকশুবা লমজেল অসিগী ওইনদি শান্নরোয়শিং খক্তা নৎতনা তোঙান-তোঙানবা লূপশিংদগী পীরকপা ৱাখল্লোনশিং অদু অমদি পুম্ন মক্কী শোয়দবা অমসুং অফবা ওইগদবা মওংদা য়েথোক্লনবা হায়রকপা অদুবু ১ থবক ওইনা পাঙথোক্তুনা দিসিপ্লিন য়ুঠ মল্টিপর্পজ ওর্গনাইজেসনগী ষ্টেট স্পোর্টস কম্মিটিনা মথং চহীগী মার্চ ২৭তা মতম লেপখি।

Akoimart
(WHOLESALE & RETAIL) Live Easy
SALE POINT
MANIPURI RICE
CHENGKUP
POULTRY FEEDS
GROCERIES
POROMPAT CROSSING, IMPHAL EAST, 795005
AKOIMART SALE POINT
Akoimart না মিয়ামগী খুদোংচানবগীদমক Sale Point অমা Imphal East কী Porompat Junction দা হাংসোকচরে, লোয়ননা মখাগী পোৎলমশিং অসি মরাং কায়ন ফংবিগনি।
- মৈতৈ চেং (Ready to cook) {Packed in bags of 5 Kg, 10Kg, 25Kg & 50Kg}
- চেংকুপ, চগেম, চামাং নচিংব
- য়েন, ঙানু অমদি শা, ঙাগী মচিঙ্গাক
- GROCERY :- Packed তৌরব হরাই চেংরাই, অলু, তিলহৌ, চনম, চিনি-থবক ওইনা পাঙথোক্তুনা দিসিপ্লিন য়ুঠ মল্টিপর্পজ ওর্গনাইজেসনগী ষ্টেট স্পোর্টস কম্মিটিনা মথং চহীগী মার্চ ২৭তা মতম লেপখি।
Wholesale অমদি Retail অনিমক্কি ফংবিগনি।
Note : Delivery তৌবগী খুদোংচাবস্থ ফংবিগনি। অকুপ্পা মরোলগীদমক পীজরিব Contact No. শিং অসিদ Phone তৌবীরকপ য়াগনি।
9863149948 / 9362259435 / 7085184590 / 9366095791
HL-P/1038/24/12-10/01

ঙাংথেংথে টংথে
PENSION LOAN
- Manipur গী State অমসুং Central Pensioner শিংগী ওইনা Pension Loan পীজরি।
- থাগী ওইনা 1.5%, 2%, 2.5% অমসুং 2.85% p/m গী খূদোংচাবা পীজগনি।
- Loan লৌবিবা লাকপদা Pension Book, Passbook, Cheque Book অমসুং A.T.M. লোয়নবীগদবনি।
Please Contact : M.M. Singh
L.G. Motors Building, Khagempalli, Imphal
Mobile No. 9774041523
HL-B/7200/7/10-2/12

HUEIYEN LANPAO DAILY CHESS PUZZLE

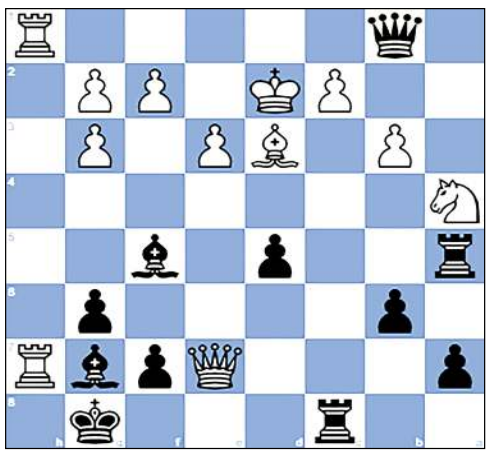

PUZZLE NO. 327

Hrabal, B. - Flohr, Salo
Kautsky Memorial 07th Prague (8), 1930

1.d4 Nf6 2.Nf3 d5 3.Bg5 Ne4 4.Bh4 g6
5.Nfd2 Nd6 6.e3 Bg7 7.Nc3 O-O 8.Bd3 Nf5
9.Bg3 Nxg3 10.hxg3 c5 11.dxc5 Be6 12.Nb3 Nd7
13.Qe2 Rc8 14.O-O-O Nxc5 15.Nxc5 Rxc5 16.Na4 Ra5
17.Rh4 Qd7 18.b3 Qd6 19.Rdh1 Qa3+ 20.Kd1 Qxa2
21.Qd2 b6 22.Rxh7 Rc8 23.Qb4 Bf5 24.Qxe7 Qb1+
25.Kd2...

QUESTION :
Black to Win

Puzzle 326 Ans. :
21. ...Kg8 22. Rd8+ Opening the line from f1 to f8. Bxd8 23. Qxh8+ The white queen decoys Black's king. The white queen deflects Black's king away from protecting the square f8. Kxh8 24. Rf8# Anastasia's mate
22.Rd8+
1-0

Printed, published and owned by Soubam Niladhaja Singh, published from Sega Road, Thouda Bhabok Leikai, Imphal West-795001, Manipur & printed at M/s. Kangleipak Printers, Sega Road, Thouda Bhabok Leikai, Imphal West-795001, Manipur
Editor : Maibam Dhanabir Meetei, Executive Editor: Maisnam Karnajit, Resident Editor: Dr. Khaidem Athouba; Telephone Nos. 0385-2440771/2445104/2445106, e-mail:hueiyen_lanpao@yahoo.co.in, hueiyen_lanpao@rediffmail.com