রাজমাতা জিজাবাই ট্রোফি : রোজাগী পাঞ্জলনা অমুক হন্না মণিপুরনা চেম্পিয়ন ওইবা ঙমখ্রে

ইম্ফাল, দিসেম্বর ২৩ (ঐচ এন এস):

ওল ইন্দিয়া ফুটবোল ফেদরেসন (এ আই এফ এফ) কী মীৎয়েং মখাদা ছটিশগরগী নরাইয়নপুরদা চথরকখিবা ২৯ লকশুবা সিনিয়র ৱিমেন্স নেশনল ফুটবোল চেম্পিয়নশিপ ফোর রাজমাতা জিজাবাই ট্রোফি ২০২৪-২৫গী ওইনা ঙসি মণিপুর অমসুং ওরিষ্যাগী মরক্তা শান্নখিবা ফাইনেল মেটচতা মণিপুরনা ওরিষ্যাবু মায়থীবা পীরম্লগা ২৩রক শুবা ওইনা রাজমাতা জিজাবাই ট্রোফিগী মপু ওইবা ঙমখ্রে।

রামকৃষ্ণ মিসন আশ্রামা গ্রাউন্দদা ঙসি মণিপুর অমসুং ওরিষ্যাগী মরক্তা শান্নখিবা ফাইনেল মেটচ অদুগী ওইনা মণিপুরগী অসেম রোজানা চনখিবা পাঞ্জল অদুনা অমুক হন্না মণিপুরনা ট্রোফি অসিগী মপু ওইবা ঙমখিবনি।

রাজমাতা জিজাবাই ট্রোফিগী ওইনা ইদিসন ২৯ লৈখিবগী মনুংদা মণিপুরনা পুন্না ২৩রক ট্রোফি অসিগী মপু ওইবা ঙমখ্রে। অদুগা ওরিষ্যানা ট্রোফি অসিগী ওইনা ৭লক ফাইনেল চঙবা ঙমখিবগী মনুংদা ৬লক মায়থীদুনা রন্নর্স অপ তাহৌখিবনি। ওরিষ্যানা ট্রোফি অসিগী ওইনা ৭লক ফাইনেল চঙখিবা অদুগী ওইনা ফাইনেল মেটচ ৭মক মণিপুরগা লম্বা তৌনখিবনি।

ঙসি টিম অনীগী মরক্তা শান্নখিবা মেটচ অদুগী ওইনা হৌগৎলকপদগী মণিপুরগী শান্নরোয়শিংনা এটেক হেন্না চথদুনা শান্নবা ঙমখি। অদুবু ওরিষ্যাগী হৈ-শিংলবা দিফেন্দরশিংনা মণিপুরগী শান্নরোয়শিংনা চথরকখিবা এটেকশিং অদু থিংদুনা পাঞ্জল চনবা য়াবগী খুদোংচাবশিং পীখিদে। ওরিষ্যাগী মায়কৈদগীসু মণিপুরগী এটেকশিং থিংবগা লোয়ননা পাঞ্জল চন্নবা কাউন্টর এটেকশিং চথদুনা শান্নখি। অদুবু ওরিষ্যাগী ওইনসু পাঞ্জল চনবা য়াবগী খুদোংচাবশিং ফংবা ঙমখিদবনা মরম ওইরগা অহানবা হাফ লোইবা ফাওবদা টিম অনীমক্না পাঞ্জল অমত্তা চন্নবা ঙমদনা লৈখি।

অনীশুবা হাফ শান্নখিবা অদুগী ওইনা নাকল অনীমক্না ট্রোফি অসিগী মপু ওইবা ঙম্নবগীদমক মখোয়-মখোয়গী হৈ-শিংবশিং মপুং ফানা উখোক্তুনা শান্নখি। মেটচ অদুগী ৫৭শুবা মিনটতা মণিপুরগী এ রোজানা হৈন-শিংনা ওরিষ্যাগী মায়কৈদা মেটচ অদুগী অহানবা পাঞ্জল চনবা ঙমখি। ওরিষ্যাগী মায়কৈদগী পাঞ্জল অদু হন্দোক্লবা য়াম্না কন্না হোৎনরবসু মেটচ লোইবা ফাওবদা ঙমখিদবদগী মণিপুরনা মেটচ অদু পাঞ্জল ১-০দা মায় পাক্তুনা ২৩রক শুবা ওইনা রাজমাতা জিজাবাই ট্রোফিগী মপু ওইবা ঙমখিবনি। অদুগা ওরিষ্যানা ৬লক শুবা ওইনা রন্নর্স অপকী ট্রোফি লৌখিবনি।

সন্তোস ট্রোফি : মণিপুরনা যুম্বু তেলঙ্গনা মায়থীবা পীদুনা ক্বার্টর ফাইনেল চঙবা ঙমখ্রে

ইম্ফাল, দিসেম্বর ২৩ (ঐচ এন এস):

ওল ইন্দিয়া ফুটবোল ফেদরেসন (এ আই এফ এফ) কী মীৎয়েং মখাদা হৌজিক হৌজিক হায়দরবাদতা চথরিবা ৭৮ রকশুবা নেশনল ফুটবোল চেম্পিয়নশিপ ফোর সন্তোস ট্রোফি ২০২৪-২৫ গী ওইনা ঙসি মণিপুর অমসুং যুম্বু তেলঙ্গনাগী মরক্তা শান্নখিবা মেটচ অদুগী ওইনা মণিপুরনা তেলঙ্গনা মায়থীবা পীরম্লগা ক্বার্টর ফাইনেল ষ্টেজ চঙবা ঙমখ্রে।

ঙসি টিম অনীগী মরক্তা শান্নখিবা মেটচ অদুগী ওইনা লৈবাক অসিগী স্পোর্টসকী পাৱর হাউসনি হায়রিবা মণিপুরগী শান্নরোয়শিংনা হৌগৎলকপদগী বোল খরা হেন্না পায়দুনা লাকচনা শান্নবা ঙমখি। মদুনা মরম ওইরগা মেটচ অদুগী ১৬শুবা মিনটতা মণিপুরগী কে লমঙানবনা মেটচ অদুগী অহানবা পাঞ্জল চনবা ঙমখি। যুম্বু তেলঙ্গনাগী মায়কৈদগীসু পাঞ্জল অদু হন্দোকপা ঙম্নবা কন্না শান্নখি। মেটচ অদুগী ৪০শুবা মিনটতা তেলঙ্গনাগী সায়দ ইমটিয়াজ অহমদনা ইক্কেলাইজর ওইরিবা পাঞ্জল অদু চনবা ঙমদুনা অহানবা হাফ লোইবা ফাওবদা পাঞ্জল ১-১দা মান্ননা লৈখি।

অনীশুবা হাফ শান্নখিবা অদুগী ওইনা মণিপুরগী হৈ-শিংলবা শান্নরোয়শিংনা মেটচ অদু মায় পাক্ত বগীদমক মখল-মখা কয়াগী এটেকশিং চথদুনা শান্নখি। যুম্বু তেলঙ্গনাগী মায়কৈদগীসু মখোয়গী হৈ-শিংবশিং মপুং ফানা উখোক্তুনা মণিপুরনা চথরকখিবা এটেকশিং থিংদুনা পাঞ্জল চনবা য়াবগী খুদোংচাবশিং পীখিদে। অদুবু বোল হেন্না পায়দুনা শান্নবা ঙম্বগী খুদোংচাবা লৌরগা মেটচ অদুগী ৮৪শুবা মিনটতা মণিপুরগী খুল্লাকপম জহির খাননা মেটচ অদুদা মণিপুরগী অনীশুবা পাঞ্জল চনবা ঙমখি। ইকান কান্নদনা ৮৬শুবা মিনটতা মণিপুরগী এস ঐচ সাগরনা পাঞ্জল অমা অমুক চনবা ঙমখি। যুম্বু তেলঙ্গনাগী মায়কৈদগী মখোয়গী মায়োক্তা চনশিনখিবা পাঞ্জলশিং অদু হন্দোক্লবা য়াম্না কন্না হোৎনরবসু মণিপুরগী হৈ-শিংলবা দিফেন্দরশিং অমদি গোলকীপরনা মখোয়গী এটেকশিং অদু লায়না থিংদুনা পাঞ্জল চনবা য়াবগী খুদোংচাবশিং পীখিদে। মেটচকী অপীবা অরোইবা মতম ফাওবদা তেলঙ্গনাগী ওইনা পাঞ্জল অমত্তা হন্দোকপা ঙমখিদবদগী মেটচ অদু মণিপুরনা পাঞ্জল ৩-১দা মায় পাক্তুনা ৭৮লক শুবা সন্তোশ ট্রোফিগী ক্বার্টর ফাইনেল ষ্টেজ য়ৌবা ঙমখিবনি।

ঙসি শান্নখিবা মেটচ অদুগী প্লেয়র ওফ দি মেটচনা মণিপুরগী খুল্লাকপম জহির খাননা তাখি।

গ্রুপ বিগী ওইনা হয়েং অয়ুক পুং ৯ তাবা মতমদা ওরিষ্যা অমসুং মেঘালয়গী মরক্তা লম্বা তৌনরগনি।

টি বি এস এফ এ অমসুং এফ এল এ কে মায় পাকখ্রে

ইম্ফাল, দিসেম্বর ২৩ (ঐচএনএস):

সন্দে এফ সীনা শীন্দুনা টর্ফ গ্রাউন্দ লম্লোং থোংখোঙদা হৌজিক-হৌজিক চথরিবা ৪রক শুবা মাষ্টর ডা. মোইরাংথেম মনাওতোন সিংহ অমদি এম চন্দ্রশখি দেবী মেমোরিএল ফুটবোল চেম্পিয়নশিপ ২০২৪গী ওইনা ঙসি শান্নখিবা তোঙান-তোঙানবা মেটচশিংদা টি বি এস এফ এনা কামোং অদুগা এফ এল এ কেনা ভি এফ সী মায়থীবা পীখ্রে।

ঙসি নুংথিল পুং ১ তাবদগী হৌরগা টি বি এস এফ এ অমসুং কামোংগী মরক্তা মেটচ শান্নবা হৌখি। টিম অনীগী মরক্তা শান্নখিবা মেটচ অদুগী ওইনা নাকল অনীমক্কী শান্নরোয়শিংনা হৈ-শিংবা মান্ননা শান্নবা ঙমখি। মেটচ অদুগী ১২শুবা মিনটতা টি বি এস এফ এগী এম জয়ন্তনা পাঞ্জল অমা চনবা ঙমখিবগা লোয়ননা অহানবা হাফ লোইবা ফাওবদা কামোংদগী পাঞ্জল ১-০দা মাংজিল থারগা লৈখি।

অনীশুবা হাফ শান্নখিবা অদুগী ৪৩শুবা মিনটতা টি বি এস এফ এগী টি ঐচ কৃষ্ণতেম্বীনা মখা তানা পাঞ্জল অমা চনবা ঙমখি। কামোংগী মায়কৈদগী পাঞ্জল অদু হন্দোকপা ঙম্নবা য়াম্না কন্না হোৎনরকখিবগা লোয়ননা ৫২শুবা মিনটতা পাঞ্জল অমা চনবা ঙমখি। পাঞ্জল অদু টিম অদুগী শান্নরোয় সী ঐচ নবকুমারনা চনখিবনি। অদুবু মেটচ লোইবা ফাওবদা মখা তাবা পাঞ্জল চনবা ঙমখিদবদগী টি বি এস এফ এনা মেটচ অদু পাঞ্জল ২-১দা মায় পাকখিবনি।

নুংথিল পুং ২.৩০ তাবদগী হৌরগা এফ এল কে অমসুং ভি এফ সীগী মরক্তা শান্নখিবা মেটচ অদুগী ওইনা এফ এল কেনা পাঞ্জল ১-০দা মায় পাকখিবনি। পাঞ্জল অদু টিম অদুগী শান্নরোয় এন গান্ধীনা চনখিবনি।

আই বি এস এ অমসুং ৱাই এ সী য়াইস্কুল মায় পাকখ্রে

ইম্ফাল, দিসেম্বর ২৩ (ঐচ এন এস):

মণিপুর ক্রিকেট এসোসিএশন (এম এন সী এ)গী মীৎয়েং মখাদা তোঙান-তোঙানবা ক্রিকেট ফিল্ডশিংদা চথরিবা ৯লক শুবা এম এন সী এ প্লেট টুর্নামেন্ট ২০২৪-২৫গী ওইনা ঙসি শান্নখিবা তোঙান-তোঙানবা মেটচশিংদা আই বি এস এ য়ুম্নাম লৈকাইনা এস য়ু সগোলবন্দ অদুগা ৱাই এ সী য়াইস্কুলনা ৱাই পি ঐচ য়ু সী ললাম্বুং মখোঙ মায়থীবা পীখ্রে।

ঙসি অয়ুক অঙনবদগী হৌরগা লাইরেঞ্জম পব্লিক গ্রাউন্দদা আই বি এস এ অমসুং এস য়ুগী মরক্তা শান্নখিবা মেটচ অদুগী টোস এস য়ুনা ঙমদুনা হান্না বেটিং তৌদুনা শান্নখি। এস য়ুনা বেটিং তৌদুনা শান্নখিবা ইন্নিংস অদুগী ওইনা অপীবা ওভর ৩৫ লোইবদা ৱিকেট ৯ তুরগা পুন্না রন ১৭২ লৌবা ঙমখি। ইন্নিংস অসিগী ওইনা বেটসমেন নোংমৈকাপম কোমোলনা বোল ৩৮ মায়োক্লবদা রন ৪২ অদুগা লোইতোংবম নাওতোননা বোল ৫৩ মায়োক্লবদা রন ৪৬ লৌদুনা টিমগী রন মশীং য়ামহনবদা চাওনা মতেং পাংলমখি।

আই বি এস এনা টার্গেট রন ১৭৩ লৌবা ঙম্নবা বেটিং তৌদুনা শান্নখিবা ইন্নিংস অদুগী ওইনা টিম অদুগী বেটসমেনশিংনা মায়োক্ল রিবা টিমগী বোলরশিংগী এটেক হৈন-শিংনা মায়োক য়াদুনা শান্নবা ঙমখিবদগী ওভর ২৯.৪ শুরকপদা ৱিকেট ২ খক তুরগা টার্গেট রন ১৭৩ লৌবা ঙমখিবদগী মেটচ অদু আই বি এস এনা ৱিকেট ৮দা মায় পাকখিবনি। ইন্নিংস অসিগী ওইনা ওপনর বেটসমেন জেমস অৱাং অমসুং সুভাশ খুন্দ্রাকপমনা মথংশিংনা রন ৩৮ অমসুং ২৩ লৌরমখি। অদুগা নেলসন খ্বাইরাকপম অমসুং নন্দকুমারনা মথংশিংনা রন ৬০ অমসুং ৩১ লৌরগা আউট ওইনা লৈবা ঙমখি।

অমরোমদা, পব্লিক গ্রাউন্দ খাঙবোক পার্ট-৩ চেরাপুরদা ৱাই এ সী অমসুং ৱাই পি ঐচ য়ু সীগী মরক্তা শান্নখিবা মেটচ অদুগী টোস ৱাই পি ঐচ য়ু সীনা ঙমদুনা হান্না বেটিং তৌদুনা শান্নখি। ৱাই পি ঐচ য়ু সীনা বেটিং তৌদুনা শান্নখিবা ইন্নিংস অদুগী ওইনা অপীবা ওভর ৩৩ লোইবদা ৱিকেট ৯ তুরগা রন ১৫৫ লৌবা ঙমখি। ইন্নিংস অসিগী ওইনা বেটসমেন চন্দ্রকুমার, বিক্কি অমসুং বিরবলনা মথংশিংনা রন ২৭, ৩১, ৪৫ লৌবা ঙমখি।

ৱাই এ সীনা টার্গেট রন লৌবা ঙম্নবা বেটিং তৌদুনা শান্নখিবা ইন্নিংস অদুগী ওইনা ওভর ২৫.৪ শুরকপদা ৱিকেট ৬ তুরগা টার্গেট রন হেন্দোক্তুনা পুন্না রন ১৫৮ লৌবা ঙমখিবদগী মেটচ অদু ৱাই এ সীনা ৱিকেট ৪দা মায় পাকপা ঙমখিবনি। ইন্নিংস অসিগী ওইনা বেটসমেন অবোচা লাইশ্রমনা বোল ৫৮ মায়োম্নবদা রন ৫৯ লৌরগা আউট ওইদনা লৈখিবগা লোয়ননা টার্গেট রন য়ৌহনবদা চাওনা মতেং পাংলমখি।

হৌদোকপা নুমিৎতা সনরাইজ ক্লব কদমটালা (এ) অমসুং মৈরা ক্লব চীংদোং লৈকাই মায় পাকখ্রে

ইম্ফাল, দিসেম্বর ২৩ (ঐচএনএস):

সনরাইজ ক্লব কদমপোকপী (কদমটালা) জিরিবামনা শীন্দুনা ঙরাংদগী হৌরগা সনরাইজ ক্লবকী শান্নবুংদা টিম ১৮না শরুক য়ারগা অহানবা মোইরাংথেম নবচন্দ্র সিংহ মেমোরিএল ওপন ৬-এসাইদ ফুটবোল টুর্নামেন্ট ২০২৪-২৫ হৌদোকখ্রে।

হৌদোকপা নুমিৎকী শান্নখিবা তোঙান-তোঙানবা মেটচশিংদা সনরাইজ ক্লব কদমটালা (এ)না ৩৮শুবা অসাম রাইফলস অদুগা মৈরা ক্লব চীংদোং লৈকাইনা এস জি পি এস এ সোনাপুর (এ) মায়থীবা পীখ্রে।

ঙরাং হৌদোকপগী থৌরম অদুদা সনরাইজ ক্লব কদমপোকপী (কদমটালা) জিরিবামগী প্রসিদেন্ট মুতুম রঞ্জন, ৩৮শুবা অসাম রাইফলস জিরিবামগী কম্যান্দিং ওফিসর কর্নেল চুন্দাৱট প্রসান্ত (এস সী), ওল জিরিবাম স্পোর্টস এসোসিএশনগী প্রসিদেন্ট এম ব্রজকান্তনা মথংশিংনা থৌরম মপু, অথোইবা মীথুংলেন অমদি অখন্নবা মীথুংলেন ওইনা শরুক য়াখি।

পাঙথোক্লিবা ফুটবোল টুর্নামেন্ট অসি শীংজমৈ থোঙাম লৈকাইদা লৈবা মোইরাংথেম ষ্টেলিন অমদি মহাক্কী ইমুং-মনুংনা মখোয়গী লৈখিদ্রবা অপোকপা মোইরাংথেম নবচন্দ্রগী মিংদা কৎচবা টুর্নামেন্টনি।

হৌদোকপা নুমিৎকী ওইনা অহানবা মেটচতা সনরাইজ ক্লব কদমটালা (এ) অমসুং ৩৮শুবা অসাম রাইফলসকী মরক্তা লম্বা তৌনখি। টিম অনীগী মরক্তা শান্নখিবা মেটচ অদুগী ওইনা হৌগৎলকপদগী সনরাইজ ক্লব কদমটালা (এ)গী শান্নরোয়শিংনা বোল হেন্না পায়দুনা লাকচনা শান্নবা ঙমখিবগা লোয়ননা মেটচকী অপীবা অরোইবা মতম ফাওবদা সনরাইজ ক্লব কদমটালা (এ)না পাঞ্জল ৮-০দা ৩৮শুবা অসাম রাইফলস মায়থীবা পীরমখিবনি।

অনীশুবা মেটচ ওইনা মৈরা ক্লব চীংদোং লৈকাই অমসুং এস জি পি এস এ সোনাপুর (এ)গী মরক্তা শান্নখিবা মেটচ অদুগী ওইনা মৈরা ক্লব চীংদোং লৈকাইনা লাকচনা শান্নবা ঙমখিবগা লোয়ননা মেটচ অদু পাঞ্জল ৬-০দা মায় পাকখিবনি।

সাইক্লোন থাংমৈবন্দনা এস এন সী সঙাইপ্রৌবু রন ৯দা মায়থীবা পীখ্রে

ইম্ফাল, দিসেম্বর ২৩ (ঐচএনএস):

মণিপুর ভেটরান ক্রিকেট এসোসিএশননা শীন্দুনা লংথবাল পব্লিক গ্রাউন্দদা চথরিবা ২১রক শুবা মণিপুর ভেটরান ক্রিকেট টুর্নামেন্ট ২০২৪-২৫গী ওইনা ঙসি শান্নখিবা মেটচ অমদা সাইক্লোন থাংমৈবন্দনা এস এন সী সঙাইপ্রৌবু রন ৯দা মায়থীবা পীখ্রে।

টিম অনীগী মরক্তা ঙসি শান্নখিবা মেটচ অদুগী টোস সাইক্লোননা ঙমদুনা হান্না বেটিং তৌদুনা শান্নখি। অহানবা ইন্নিংসতা সাইক্লোননা বেটিং তৌদুনা শান্নখিবা অদুগী ওইনা রোহিন্দ্রো অমসুং রোবিনসননা ওপনর বেটসমেনশিং ওইখি। রোহিন্দ্রোনা বোল ৯ মায়োক্লবদা রন ১০ অদুগা রোবিনসননা বোল ১৬ মায়োক্লবদা রন ১৮ লৌরম্লগা আউট ওইখি। ইন্নিংস অসিগী ওইনা বেটসমেন অরুননা বোল ৪৪ মায়োক্লবদা রন ৬১ লৌদুনা টিমগী রন মশীং য়ামহনবদা চাওনা মতেং পাংলমখি। সাইক্লোনগী ওইনা ওভর ২৪.১ শুরকপদা ৱিকেট ১০ তুরগা রন ১৫৯ লৌবা ঙমখি।

এস এন সীনা টার্গেট রন লৌবা ঙম্নবা বেটিং তৌদুনা শান্নখিবা ইন্নিংস অদুগী ওইনা ওভর ২৮.২ শুরকপদা ৱিকেট ১০ মক তুরগা রন ১৫০দগী হেন্না লৌবা ঙমখিদবদগী মেটচ অদু সাইক্লোননা রন ৯দা মায় পাকখিবনি।

ঙসিগী প্লেয়র ওফ দি মেটচনা সাইক্লোনগী ধনেন্দ্রজিৎনা তাখি।

ইম্ফাল ইষ্ট বোদি বিল্ডিং চেম্পিয়নশিপ পাঙথোক্লগনি

ইম্ফাল, দিসেম্বর ২৩ (ঐচএনএস):

আই বি বি এফ এফকী য়ুনিট অমা ওইরিবা ইন্দিয়ন বোদি বিল্ডিং এন্দ ফিটনেস ফেদরেশন মণিপুর য়ুনিটকী মীৎয়েং মখাদা ইম্ফাল ইষ্ট দিষ্ট্রিক্ট বোদি বিল্ডিং এন্দ ফিটনেস ফেদরেশননা শীন্দুনা থা অসিগী ২৯দা ২৩রক শুবা ষ্টেট লেভেল মিষ্টর ইম্ফাল ইষ্ট বোদি বিল্ডিং চেম্পিয়নশিপ পাঙথোক্লগনি হায়না ইম্ফাল ইষ্ট দিষ্ট্রিক্ট বোদি বিল্ডিং এন্দ ফিটনেস এসোসিএশননা থাদোরকপা চেরোল অমনা হায়রি।

চেরোল অসিনা হায়, বোদি বিল্ডিং চেম্পিয়নশিপ অসি লাইরিকয়েংবম অৱাং লৈকাই কম্যুনিটি হোলদা পাঙথোক্কনি। থা অসিগী ২৮গী অয়ুক পুং ১০ ফাওবদা রেজিষ্ট্রেসন তৌগনি অমদি ফাইনেল লিষ্টিংসু তৌগনি। অদুগা থা অসিগী ২৯গী অয়ুক পুং ১১.৩০ তাবা মতমদা প্রি জজিং তৌরবা মতুং নুংথিল পুং ৩ তাবদগী হৌরগা ফিনালে পাঙথোক্কনি। হায়রিবা চেম্পিয়নশিপ অসিদা জুনিয়র মেন বোদি বিল্ডিং, সিনিয়র মেন্স বোদি বিল্ডিং, মাষ্টর মেন্স বোদি বিল্ডিং অমসুং মেন্স ফিজিক কটাগোরিশিংদা অথোই-অহেন চাংদম্লগনি হায়রি।

মণিপুরনা ওভরওল টিম রন্নর্স অপ তাখ্রে

ইম্ফাল, দিসেম্বর ২৩ (ঐচএনএস):

বেঙ্গলোর দিষ্ট্রিক্ট কুও-শু এসোসিএশননা শীন্দুনা থা অসিগী ১৪ অমসুং ১৫দা বেঙ্গলোরগী সর্জাপুরাদা লৈবা টি ভি এস পেলেসতা পাঙথোকখিবা ৮লক শুবা নেশনল কুও-শু কুংফু চেম্পিয়নশিপ ২০২৪দা মণিপুরনা ওভরওল টিম রন্নর্স অপ তাবা ঙমখ্রে। চেম্পিয়নশিপ অদুদা ইন্দয়াগী তোঙান-তোঙানবা ষ্টেট ১৮ লোমদগী লাকখিবা টিমশিংনা অথোই-অহেন চাংদম্লগনি।

HUEIYEN LANPAO DAILY CHESS PUZZLE

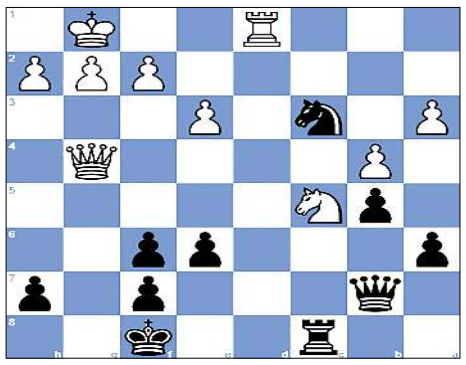

PUZZLE NO. 1345

WIM Y. Miranda Llanes (2280) - IM E. Fernandez Guillen (2407)
31st Carlos Torre Mem Merida MEX, 2019.12.14

1.d4 Nf6	2.c4 e6	3.Nf3 Bb4+	4.Nbd2 O-O
5.a3 Bxd2+	6.Qxd2 b6	7.e3 Bb7	8.Be2 c5
9.O-O Qe7	10.b3 cxd4	11.Nxd4 d5	12.Bb2 Rd8
13.Qb4 Qe8	14.Rac1 Na6	15.Qb5 Qf8	16.b4 Nc7
17.Qa4 dxc4	18.Bxc4 a6	19.Be2 Ncd5	20.Qb3 Rac8
21.Rfd1 Qe7	22.Bf3 b5	23.Rxc8 Rxc8	24.Qd3 Nb6
25.Bxb7 Qxb7	26.Nb3 Na4	27.Bxf6 gxf6	28.Qd4 Nc3
29.Qg4+ Kf8	30.Nc5…		

QUESTION : Black to win

Puzzle 1344 Solution :

35. Nf6+ The white knight deflects Black's rook away from protecting the bishop. **Rxf6**
35. ...Bxf6 36.Rxh6#
35. ...Kh8 36.Rxh6+ Bxh6 37.Rg8#
36. Rxg7+ Kh8 37. Rg8+ Kh7 38. R1g7#
1-0

লেঙ্গ্রোগী য়ুম্ফী : হুংগোম্বগী ঙ্গুমচ মংটাংগী হুকচাগী গাংক্লে থাম্রগী ইচংগী সঁঠ থাম্রুম্বগী

চমইচ, মংগোম্বগী ১৯ (থৌর থাঙ থাগী):

থাঁর চঙ্গমগী ইমগঁর ঈঙ্গমগোম্বে (থাং থৌচ থাঁই থাঁই)থাগী হুংগোম্বা হুকচম ঁঁগোম-ঁঁগোম কচঙ্গমগীচমগ মংগচাগী ৪৪ ৫থাম লৌর লাগী মংগোম্বগী ইমগঁর মংগোম্বগোম্বগী ইমগ লেঙ্গ্রোগী য়ুম্ফী ১৩৪২-১৩৭৮গী থাঁচং থাগী হুংগোম্বগী থাকম্লগী মংগোম্বগী চুমগী ঁঁগোম্ব