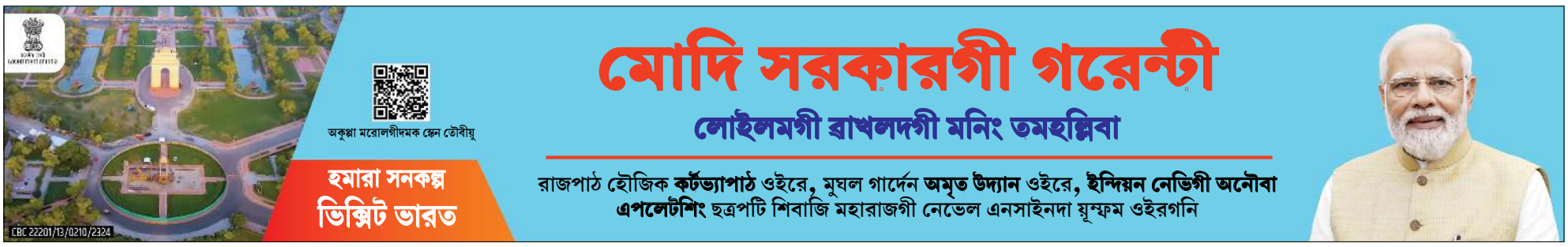

এসিয়ন গেমস মেদলিষ্ট নাওরেম রোশিবীনাদা ফিমেল ৱুশু প্লেয়র ওফ দি য়রগী মিংথোল পীরক্লে

ন্যু দেল্লী, জন্যুৱারী ২৪ (এজেন্সী): অনীরক হন্না এসিয়ন গেমস মেদলিষ্ট ওইবা ঙমখ্রবী মণিপুরগী ৱুশু শান্নরোয় নাওরেম রোশিবীনাবু সান্দা কেটগোরিগী ওইনা থা অমরোম হেন্না পব্লিক ভোটিং তৌরবা মতুং ইন্টরনেসনল ৱুশু ফেদরেসন (আই দব্লিয়ু য়ু এফ) ফিমেল এথলিট ওফ দি য়রগী মিংথোল পীরকখ্রে।

চহী অসিগী অঙনবা শরুক্তা লৈবাক অসিগী প্রসিদেন্ট দ্রৌপদি মুরমুনা অর্জুনা এৱার্দ খুৎশিন্নদুনা ইকাই খুম্নবা উৎখ্রবী মশাগী চহী ২৩ রোম শুরবী নাওরেম রোশিবীনানা হৌখিবা কুমজা ২০১৮ অমসুং ২০২২দা পাঙথোকখিবা এসিয়ন গেমসতা মথংশিৎনা ব্রোঞ্জ অমসুং সিলভর মেদল লৌবা ঙমখিবনি। টাইটল অসিগীদমক ইন্দিয়া রিপ্রজেন্ট তৌরিবী নাওরেম রোশিবীনা ইরানগী মনসৌরিয়ন সেমিরোমি অমসুং চাইনাগী ৱু জিয়াওৱৈগী মরক্তা ভোটিং তৌনখিবনি। মদুদা রোশিবীনানা পূন্না ভোট ৯৩৫৪৫ ফংদুনা টাইটল অসি লৌবা ঙমখিবনি। পব্লিক ভোটিংদা ইরানগী সেমিরোমিনা ভোট ৮৮১৭৯ অদুগা চাইনাগী ৱুশু ৪৬৭৫৩ ফংবা ঙমখিবনি।

মমাং চহীদা পাঙথোকখিবা হাংঝৌ এসিয়ন গেমসতা ৱুশু সান্দাগী কেজি ৬০গী কেটগোরিগী ফাইনেলদা রোশিবীনা চাইনাগী ৱুশু মায়থীবা পীরমখিবনি।

অমরোমদা, আই দব্লিয়ু য়ু এফ এথলিট কম্মিটিনা অহানবগী ওইনা টাইটল অসি পীনবগীদমক তোঙান-তোঙানবা লৈবাক ২৩দগী শান্নরোয় ৪৫গী মমিং তোঙান-তোঙানবা ইন্ডেন্টশিংগীদমক লৌখৎখি। মদুগী মতুং ঙরাং রিজল্ট লাউথোকখিবনি। মণিপুরী অসিনা হৌখিবা কুমজা ২০১৬তা পাঙথোকখিবা ৱর্ল্ড জুনিয়র ৱুশু চেম্পিয়নশিপতা ব্রোঞ্জ মেদলসু লৌবা ঙমখি।

পনবা য়াবদি, এসিয়ন গেমস মেদলিষ্ট অসিনা হন্দক্তা অর্জুনা এৱার্দ ২০২৩ ফংখ্রবা মতুং পাউচে অসিদা ফোঙদোরকখিবগী মতুংইন্না মহাকপু তাকপী-তম্বীরকখিবা ওজা, অপোকপা অমদি অপোকপী অমদি মণিপুরগী মীয়াম্না মহাকপু নুংশিবীবা অমদি য়াইফ-থৌজাল পীরকখিবা অদুনা মায় পাকপগী লম্বীদা খজিক্তং চঙশিল্লকপা ঙমখিবনি। খোঙফম অমা কাখৎপা ঙমজরকপা অসিনা লমজিংবীবা অমদি থৌনা অমা পীবীবনি খঞ্জরগা ইমা লৈবাক ইরমদমগীদমক হেন্না মিংচৎ পুরকপা ঙম্নবগীদমক মঙোন দা থৌনা অমদি পীবীরে। মহাকপু তাকপী-তম্বীরক্লিবা ওজাগী মখাদা হেন্না মিংচৎ পুরকপা ঙম্নবা থরায় হকচাং কখোক্তুনা হোৎনজখিগনি। ইমা লৈবাক ইরমদমগীদমক থরায় কখোকপা পাম্বুদনা হোৎনরিবশিং, ইরমদমবু মালেমদা মশক তাক্লবা হোৎনরিবশিং খৃদিংমক্লা ঐগী-ঐগী অঙম-অঙম্না থাক্তা হোৎনমিন্নদুনা ইমা লৈবাক ইরমদম্বু মাংলোমদা চঙশিনবা ঙম্নবা অমদি মিংচৎ পুরকপা ঙম্নবা হোৎনমিন্নসি হায়না ফোঙদোকখিবনি।

এফ আই ঐচ হোক্কী ৫ এস ৱর্ল্ড কপ

হৌদোকপা নুমিৎতা ইন্দিয়ানা পোলেন্দ থোইখ্রে

মস্কেট, জন্যুৱারী ২৪ (এজেন্সী): ওমাননা য়ুম্বু ওইরগা ঙসিদগী হৌদোকখিবা এফ আই ঐচ হোক্কী ৫ এস ৱিমেন্স ৱর্ল্ড কপকী পূল সীগী অহানবা মেটচতা ইন্দিয়ানা পোলেন্দবু পাঞ্জল ৫-৪দা মায়থীবা পীদুনা মখোয়গী হৈ-শিংবশিং অমুক হন্না উথোকপা ঙমখ্রে।

ঙসি টিম অনীগী মরক্তা শান্নখিবা মেটচ অদুগী হৌগৎলকপা ৪শুবা মিনটতা মণিপুরগী মমতাজ খাননা পোলেন্দগী মায়কৈদা অহানবা পাঞ্জল চনখি। মদুগী মতুং ইকান কান্নদনা ৬শুবা মিনটতা ইন্দিয়াগী দিপিকা সোরেংনা পাঞ্জল অমগা অমুক চন্দুনা য়াম্না লায়না শান্নখি। অদুমওইনমক মেটচ অদুগী ৮ অমসুং ১০ শুবা মিনটতা পোলেন্দগী জুলিয়া কুচরকা অমসুং টিম কেপ্টেন মার্লিনা রিবাচানা পাঞ্জলশিং অদু অমুক হন্দোকপা ঙমখি। ইন্দিয়াগী ওইনা মখোয়গী হৈ-শিংবশিং মপুং ফানা উথোক্তুনা শান্নবগী খুদোংচাবা লৌদুনা মেটচ অদুগী ২৩শুবা মিনটতা মমতাজ খাননা অমুক্কা হন্না পাঞ্জল অমা অদুগা অতোপ্পা ইন্দিয়াগী শান্নরোয় মারিয়ানা কুজুরনা মিনট অদুমক্তদা পাঞ্জল অমা চনখি। ইন্দিয়ানা মখা তানা পাঞ্জল ২ চনখিবা অদু হন্দোক্লবগীদমক পোলেন্দগী শান্নরোয়শিংনা য়াম্না কন্না হোৎনরকখি।

অনীশুবা ক্বার্টরদা পোলেন্দগী পাওলা লৌৱিন্সকানা মেটচ অদুগী ২৭শুবা মিনটতা পাঞ্জল অমা অদুগা ২৯শুবা মিনটতা মোনিকা পোলজেকনা পাঞ্জল অমা চন্দুনা পাঞ্জল ৪-৪দা মান্ননা লৈখি। পোলেন্দগী মোনিকানা ২৯শুবা মিনটতা পাঞ্জল চন্দুনা ৪-৪দা মান্ননা লৈবা ঙমখিবগী হরাউবা ফোঙদোকপা নংদ্রিঙৈদা হায়রিবা মিনট অদুমক্তদা ইন্দিয়াগী দিপিকা সোরেংনা মেটচ অদুগী ওইনা মহাক্কী অনীশুবা পাঞ্জল অমদি মায় পাকপগী লম্বীদা পুশিনখিবা পাঞ্জল অদু চনবা ঙমখিবনি।

পোলেন্দগী মায়কৈদগী অহুমশুবা অমসুং মরিশুবা ক্বার্টরদা মখোয়গী মায়কৈদা চনশিনখিবা পাঞ্জল অদু হন্দোক্লবা য়াম্না কন্না শান্নখি। অদুবু ইন্দিয়াগী হৈ-শিংলবা দিফেন্দরশিংনা পোলেন্দগী শান্নরোয়শিংদা পাঞ্জল চনবা য়াবগী খুদোংচাবা পীখিদে। মরম অদুনা মেটচ লোইবা ফাওবদা পোলেন্দগী মায়কৈদগী মখা তাবা পাঞ্জল চনবা ঙমখিদবনা মরম ওইরগা মেটচ অদু ইন্দিয়ানা পাঞ্জল ৫-৪দা মায় পাকখিবনি।

অহানবা মেটচতা মায় পাকপা ঙমখিবা অসিনা মরম ওইরগা ইন্দিয়াগী নুপী টিম অসিনা য়ু এস এগা শান্নগদৌরিবা অনীশুবা মেটচতা শোয়দনা মায় পাক্কনি হায়বগী থাজবা লৈ হায়না ইন্দিয়াগী শান্নরোয়শিংনা ফোঙদোরক্লি।

খেলো ইন্দিয়া য়ুঠ গেমস : বোক্সর ৪

ফাইনেল চঙখিবগী মনুংদা ৩ গোল্ড লৌরে

ইম্ফাল, জন্যুৱারী ২৪ (ঐচ এন এস): টামিল নাদুদা হৌজিক চথরিবা খেলো ইন্দিয়া য়ুঠ গেমস ২০২৩-২৪গী বোক্সিং মশান্নগী ওইনা মণিপুরগী নুপা বোক্সর অনী অমসুং নুপী বোক্সর অনী ফাইনেল চঙখিবগী মনুংদা নুপা বোক্সর ২ অমসুং নুপী বোক্সর ১না গোল্ড লৌবা ঙমখিবগা লোয়ননা অতোপ্পা নুপী বোক্সর অমনা সিলভর লৌখ্রে। ঙসি গোল্ড মেদল অনী লৌবা ঙমখিবা মণিপুরগী নুপামচা বোক্সরশিংনা গ্রুপ রন্নর্স অপ তাবা ঙমখ্রে। অদুগা গ্রুপ ৱিন্নরনা হরয়ানানা তাখ্রে।

ফাইনেলদা নুপাগী কেজি ৫৪গী কেটগোরিদা মণিপুরগী লৈচোম্বম লমঙানবা মঙাং অমদি দেল্লীগী উমেশ কুমারীগা লম্বা তৌনখি। মদুদা লমঙানবা মঙাংনা উমেশপু পোইন্ট ৪-১দা মায়থীবা পীরম্লগা গোল্ড লৌখিবনি।

কেজি ৬০গী কেটগোরিদা মণিপুরগী ময়েংবম হেন্থোই অমসুং উত্তরখন্দগী করনকুমারগা থিন্নখিবা অদুগী ওইনা মণিপুরগী হেন্থোইবনা করনকুমারবু পোইন্ট ৫-০দা মায়থীবা পীরগা গোল্ড লৌবা ঙমখি।

অমরোমদা, নুপীগী ওইনা মণিপুরগী এলাংবম থোইচা অমসুং চান্দিগরগী পরিনিতি সিওরানগী মরক্তা কেজি ৪৮গী কেটগোরিদা থিন্নখিবা অদুগী ওইনা পরিনিতিনা থোইচাবু পোইন্ট ০-৫দা মায়থীবা পীরমখি। মদুনা মরম ওইরগা এলাংবম থোইচা সিলভরদা লৈহৌখিবনি।

কেজি ৫৪গী কেটগোরিদা মণিপুরগী থোকচোম সুপ্রিয়া অমসুং উত্তর প্রদেশকী ববিতা সিংহগা থিন্নখিবা অদুগী ওইনা মণিপুরগী থোকচোম সুপ্রিয়ানা ববিতা সিংহবু পোইন্ট ৫-০দা মায়থীবা পীরম্লগা গোল্ড মেদল লৌবা ঙমখিবনি।

পনবা য়াবদি, ৬লক শুবা খেলো ইন্দিয়া য়ুঠ (বোক্সিং) গেমস ২০২৩গী ওইনা মণিপুরদগী পূন্না বোক্সর ১০না শরুক য়াখিবনি। বোক্সরশিং অদুদি নুপীগীদা এলাংবম থোইচা (কেজি ৪৮), ময়েংবম সাগর চনু (কেজি ৫০), থোকচোম সুপ্রিয়া (কেজি ৫৪) অমসুং অহোংশাংবম কাজল (কেজি ৬০)নি। অদুগা নুপাগীদা য়াওরিবশিংনা থোকচোম তোম্পোক (কেজি ৫১), লৈচোম্বম লমঙানবা মঙাং (কেজি ৫৪), ময়েংবম হেন্থোই (কেজি ৬০), চিংলেম্বা মোইরাংথেম (কেজি ৬৩.৫), সিনাম অলার (কেজি ৬৭) অমসুং সোইবম য়োহেনবা (কেজি ৭৫)নি। টিম ওফিসল ওইনা য়াওরিবশিংদা মেনেজরনা টি ঐচ অমিতগোপাল অদুগা কোচ ওইনা এম শ্যামচন্দ্র অমসুং এল থোইমণিনি।

ভেটোনা সী ৱাই এস এবু পোইন্ট ১৮দা থোইখ্রে

ইম্ফাল, জন্যুৱারী ২৪ (ঐচ এন এস): মণিপুর ষ্টেট কবাদ্দি এসোসিএসন (এম এস কে এ)গী মীৎয়েং মখাদা লিলোং হাওরৈবী মখা লৈকাইদা চথরিবা ৩৫রক শুবা সব-জুনিয়র বোইজ এন্দ গর্লস অমসুং জুনিয়র বোইজ ষ্টেট লেভেল কেশ প্রাইজ কবাদ্দি চেম্পিয়নশিপ ২০২৪গী ওইনা ঙসি শান্নখিবা তোঙান-তোঙানবা মেটচশিংদা জুনিয়র বোইজকীদা ভেটো লফুপাৎ তেরানা সী ৱাই এস এ খাঙবোকপু পোইন্ট ১৮দা থোইবা ঙমখ্রে।

টিম অনীগী মরক্তা শান্নখিবা মেটচ অদুগী ওইনা ভেটোনা পূন্না পোইন্ট ৪২ অদুগা সী ৱাই এস এগীনা পোইন্ট ২৪ ফংখিবনি। জুনিয়র বোইজকী অতোপ্পা মেটচ অমদনা এল এফ সী লিলোং ময়াই লৈকাইনা ঐচ ৱাই ও হৈরোকপু পোইন্ট ১১দা মায়থীবা পীখ্রে। এল এফ সীনা মেটচ অসিদা পূন্না পোইন্ট ৩৩ অদুগা ঐচ ৱাই ওনা পোইন্ট ২৩ ফংখি। অতোপ্পা মেটচ অমদনা এ এম দি এ এস সী এ এম অতৌখোংনা আই সী দি এফ ইরোং চেশাববু য়াম্না লাকচনা পোইন্ট ৫০দা থোইখ্রে। মেটচ অসিগী ওইনা এ এম দি এ এস সী এ এমনা পূন্না পোইন্ট ৭২ অদুগা আই সী দি এফনা পোইন্ট ২২ ফংখি।

ঙসিগী অরোইবা মেটচতা ভেটো লফুপাৎ তেরানা এল এফ সী লিলোং ময়াই লৈকাইবু পোইন্ট ২৩দা মায়থীবা পীখি। মেটচ অসিগী ওইনা ভেটোনা পূন্না পোইন্ট ৪৬ অদুগা এল এফ সীনা পোইন্ট ২৩ ফংখি।

বেঙ্গলুরু এফ সী মায় পাকখ্রে

বেঙ্গলুরু, জন্যুৱারী ২৪ (এজেন্সী): ওল ইন্দিয়া ফুটবোল ফেদরেসন (এ আই এফ এফ) অন্দর-১৭ য়ুঠ লীগ ২০২৩-২৪গী ওইনা ঙসি শান্নখিবা মেটচ অমদা বেঙ্গলুরু এফ সীনা চেন্নাইন এফ সীবু পাঞ্জল ২-১দা থোইখ্রে। বেঙ্গলুরু এফ সীগী পাঞ্জল অনী অদু মেটচ অদুগী ২১ অমসুং ৭৩ শুবা মিনটতা ভিভান দে অমসুং বঙ্কিলিকোর দেংদোনা চনখিবনি। অদুগা চেন্নাইন এফ সীগী অমত্তা ঙাইরবা পাঞ্জল অদুনা লাইশ্রম সুরজনা চনখিবনি।

১৬শুবা মোন্সাং স্পোর্টস মীট ২০২৪

নুপীগীদা পান্থা, নুপাগীদা চংনে অদুগা ভেটরানগীদা চংনিং মায় পাকখ্রে

ইম্ফাল, জন্যুৱারী ২৪ (ঐচ এন এস): মোন্সাং স্পোর্টিং এসোসিএসন (এম ও এস এ)না শীন্দুনা চান্দেলগী লিৱা সরৈ ফুটবোল গ্রাউন্দদা চথরিবা ১৬রক শুবা মোন্সাং স্পোর্টস মীট ২০২৪গী ওইনা ঙসি শান্নখিবা নুপীগী মেটচ অমদা পান্থানা লিনবেলান, মেন্স ওপনগীদা চংনেনা রোসাংকুং অদুগা ভেটরানগীদনা চংনিংনা চংনেবু মায়থীবা পীখ্রে।

অয়ুক পুং ১০ তাবদগী হৌরগা নুপীগী ওইনা পান্থা অমসুং লিনবেলানগী মরক্তা শান্নখিবা মেটচ অদুগী ওইনা পান্থাগী শান্নরোয়শিংনা বোল হেন্না পায়দুনা লাকচনা শান্নবা ঙমখি। মদুনা মরম ওইরগা মেটচ অদুগী ১৫ শুবা মিনটতা পান্থাগী জর্সিনম্বর ১০ এস ঐচ অলিশানা মেটচ অদুগী অহানবা পাঞ্জল চনবা ঙমখি। অহানবা হাফ লোইবা ফাওবদা লিনবেলানগী মায়কৈদগী পাঞ্জল অমত্তা চনবা ঙমখিদবদগী পান্থানা পাঞ্জল ১-০দা মাংজিল থারগা লৈখি। অনীশুবা হাফকী ওইনা শান্নখিবা অদুগী ৫৭শুবা মিনটতা রোসাংকুংগী জর্সি নম্বর ৪ শান্নখিবা অদুগী ওইনসু পান্থাগী শান্নরোয়শিংনা বোল হেন্না পায়দুনা লাকচনা শান্নবা ঙমখি। মেটচ অদুগী ৪৮ শুবা মিনটতা পান্থাগী জর্সি নম্বর ৫ দব্লিয়ু সাংনিহরিংনা লিনবেলানগী মায়কৈদা মখা তানা পাঞ্জল অমা চনবা ঙমখি। অদুমওইনমক মেটচ লোইবা ফাওবদা লিনবেলানগী মায়কৈদগী পাঞ্জল অমত্তা চনবা ঙমখিদবদগী মেটচ অদু পান্থানা পাঞ্জল ২-০দা থোইখিবনি।

নুমিৎয়ুংবা পুং ১২ তাবদগী হৌরগা মেটচ ওপনগী ওইনা চংনে অমসুং রোসাংকুংগী মরক্তা মেটচ শান্নখি। মেটচ অসিগী ওইনা নাকল অনীমক্কী শান্নরোয়শিংনা বোল পায়বগী চাং চাংচৎতা মান্নরবসু মেটচ অদুগী ২২ অমসুং ২৮ শুবা মিনটতা চংনেগী টি ঐচ মোনুদিন অমসুং টি ঐচ মেনসাঙমনা পাঞ্জল অমমম্ চনবা ঙমদুনা অহানবা হাফ লোইবা ফাওবদা পাঞ্জল ২-০দা মাংজিল থারগা লৈখি। অনীশুবা হাফকী শান্নখিবা অদুগী ৫৭শুবা মিনটতা রোসাংকুংগী জর্সি নম্বর ৪ এন জি অংলেনথুংনা পাঞ্জল অমা হন্দোকপা ঙমখি। মেটচ অদুগী ৭৮ শুবা মিনটতা চংনেগী টি ঐচ মিলননা পাঞ্জল অমগা চনশিন্দুনা মেটচ অদু পাঞ্জল ৩-১দা চংনেনা থোইখিবনি।

অমরোমদা, নুমিৎয়ুংবা মতুং পুং ২ তাবদগী হৌরগা ভেটরানগী ওইনা শান্নখিবা অনীশুবা সেমীফাইনেল মেটচতা চংনিংনা চংনেবু পাঞ্জল ৬-৪দা থোইদুনা ভেটরানগী ওইনা ফাইনেল চঙবা ঙমখিবনি। চংনিংগী পাঞ্জলশিং অদু মেটচ অদুগী ২৪ অমসুং ৫৮ শুবা মিনটতা টিম অদুগী জর্সি নম্বর ৯ এন জি ফামসিরনা অনী অদুগা ৫১, ৬০, ৬৪ অমসুং ৬৮ শুবা মিনটতা জর্সি নম্বর ১৬ কে ঐচ এভরসননা মরি চনখিবনি। অদুগা চংনেগী পাঞ্জলশিং অদুনা মেটচ অদুগী ১৬ শুবা মিনটতা জর্সি নম্বর ১০ টি ঐচ বেহরিংনা অমা, ৭১ অমসুং ৭৫ শুবা মিনটতা জর্সি নম্বর ৯ এন জি রুংটিননা অনী অদুগা মেটচ অদুগী ৮০ শুবা মিনটতা কোলেননা অমা চনখিবনি।

এফকোন ২০২৪ : কেমরুননা গম্বীয়া

মায়থীবা পীদুনা রাউন্দ ওফ ১৬ চঙবা ঙমখ্রে

অবিদিজান, জন্যুৱারী ২৪ (এজেন্সী): অফ্রিকান কপ ওফ নেসন্স (এফকোন) ২০২৪গী ওইনা ঙরাং শান্নখিবা মেটচ অমদা কেমরুননা গম্বীয়াবু পাঞ্জল ৩-২দা মায়থীবা পীরমখিবগা লোয়ননা কপ অসিগী ওইনা রাউন্দ ওফ ১৬তা মখোয়গী ফিদা কনবা ঙমখ্রে।

ঙসি ৱেষ্ট অফ্রিকাগী আইভোরি কোষ্টতা টিম অনীগী মরক্তা শান্নখিবা মেটচ অদুগী ওইনা কেমরুননা বোল পায়বগী চাং খরা হেল্লবসু গম্বীয়ানা কন্ট্রোল তৌদুনা শান্নবদি ঙমখিদে। নাকল অনীমক্কী শান্নরোয়শিংগী হৈ-শিংবা মান্নখিবনা মরম ওইরগা অহানবা হাফ লোইবা ফাওবদা টিম অনীমক্লা পাঞ্জল অমত্তা চন্নবা ঙমদনা লৈখি।

অনীশুবা হাফকী ওইনা শান্নখিবদা কেমরুনগী শান্নরোয়শিংনা বোল হেন্না পায়দুনা শান্নবা ঙম্বগী খুদোংচাবা লৌদুনা মেটচ অদুগী ৫৬ শুবা মিনটতা গম্বীয়াগী মায়কৈদা পাঞ্জল অমা চনবা ঙমখি। পাঞ্জল অদু কেমরুনগী কার্ল টোকো ইকম্বীনা চনখিবনি। মেটচ অদুগী ৭২ অমসুং ৮৫ শুবা মিনটতা গম্বীয়াগী শান্নরোয়শিংনা হৈ-শিংনা এটেক চথদুনা থংন-থংননা পাঞ্জল অনী চনবা ঙমখি। পাঞ্জলশিং অদু অব্রি জালো অমসুং এব্রিমা কোলেনা মথংশিৎনা চনখিবনি। গম্বীয়ানা খঙহৌদনা থংন-থংননা পাঞ্জল অনী চনখিবা অদুবু হন্দোক্লবগীদমক মেটচ অদুগী ৮৭ শুবা মিনটতা কেমরুননা চথরকখিবা কাউন্টর এটেক অমদা শোয়বদগী গম্বীয়াগী জেমস গোমেজনা মশাগী মায়কৈদা পাঞ্জল অমা চনশিনখিবদগী টিম অনীমক্কী পাঞ্জল ২-২দা মান্না লৈবা ঙমখি। মখা তানা মেটচ অদুগী অনীশুবা হাফকী ইঞ্জুরি টাইমদা কেমরুনগী খুষ্টোফর ৱুনা পাঞ্জল অমা চনবা ঙমখিবদগী মেটচ অদু কেমরুননা পাঞ্জল ৩-২দা মায় পাক্তুনা এবকোনগী রাউন্দ ওফ ১৬তা মফম কনবা ঙমখিবনি। কপ অসিগী ওইনা গ্রুপ সীদা সেনেগাল, কেমরুন, গিনিয়া অমসুং গম্বীয়া লৈরি। অদুগা সেনেগালনা পোইন্ট টেবলদা মকোক থোংনা লৈরি।

HUEIYEN LANPAO DAILY CHESS PUZZLE

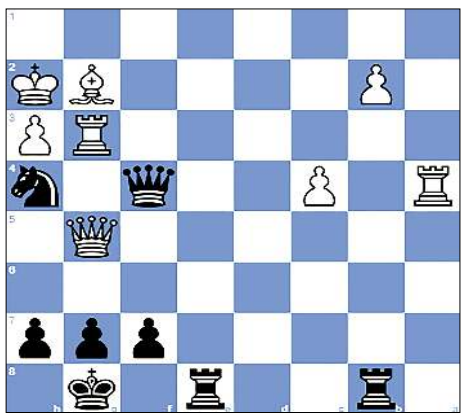

PUZZLE NO. 1029

FM Mikhail Bryakin (2426) - GM Jaan Ehlvest (2521)
PRO League Group Stage chess.com INT (8), 2019.02.28

1.d4 e6	2.c4 Bb4+	3.Bd2 Qe7	4.Nf3 Nf6
5.g3 Bxd2+	6.Nbxd2 d6	7.Bg2 O-O	8.O-O e5
9.e4 a5	10.d5 Na6	11.Qc2 Bd7	12.Ne1 c6
13.dxc6 bxc6	14.Nd3 c5	15.f4 Nb4	16.Nxb4 cxb4
17.a3 Bc6	18.h3 bxa3	19.Rxa3 a4	20.Kh2 Rab8
21.Re1 exf4	22.gxf4 Nd7	23.Rg3 Qf6	24.e5 dxe5
25.fxe5 Nxe5	26.Ne4 Bxe4	27.Qxe4 Ng6	28.Ra1 Rfe8
29.Qc6 Qe5	30.Qd5 Qc7	31.Qc6 Qe5	32.Qd5 Qf4
33.Rxa4 Nh4	34.Qg5…		

QUESTION :
Black to checkmate

Puzzle 1028 Solution :

42. …Qa1+ 43. Kh2
43. ...Bxg3+ The black bishop decoys White's king. The black bishop deflects White's king away from protecting the square g1. **44. Kxg3**
44. ...Qg1+ 45. Kh4 Qxf2+ 46. Kxg5
46. ...Qf4#
0-1

ꯗꯤꯑꯥꯏꯌꯥ ꯔꯥꯡꯕꯤꯡ ꯑꯣꯏꯕꯥ ꯑꯣꯏꯅꯥ

ꯑꯣꯏꯕꯥ ꯂꯩꯕꯥꯜ ꯑꯣꯏꯕꯥꯗꯥ ꯑꯦꯑꯦꯔꯦꯡ ꯑꯦꯅꯦꯔꯦꯡꯗꯥ

ꯍꯣꯕꯥꯔꯤ, ꯖꯥꯅꯦꯔꯤ ꯲꯴ (ꯑꯦꯑꯦꯖꯦꯁꯤ):

ꯑꯦꯍꯦꯑꯦꯔꯦꯡ ꯔꯥꯅꯦꯕꯤꯡ ꯑꯣꯏꯕꯥ ꯑꯣꯏꯕꯥꯗꯥ ꯑꯦꯑꯦꯔꯦꯡ ꯑꯦꯅꯦꯔꯦꯡꯗꯥ ꯑꯦꯑꯦꯔꯦꯡ ꯑꯦꯅꯦꯔꯦꯡ ꯑꯣꯏꯕꯥ ꯑꯣꯏꯅꯥ ꯑꯦꯑꯦꯔꯦꯡ ꯑꯦꯅꯦꯔꯦꯡꯗꯥ ꯑꯦꯑꯦꯔꯦꯡ ꯑꯦꯅꯦꯔꯦꯡꯗꯥ ꯑꯦꯑꯦꯔꯦꯡ ꯑꯦꯅꯦꯔꯦꯡ ꯑꯣꯏꯕꯥ ꯑꯣꯏꯅ