এম এন সী এ এলিট : সাইক্লোন থাংমৈবন্দনা দল্লিয়ু ৱাই সী থৌবালবু রন ৮৪দা মায়থীবা পীখ্রে

ইম্ফাল, এপ্রিল ২৪ (ঐচ এন এস):

নোং-চীংগী ফীভম্না মতম খরা লেপ্পুরবা মতুং মণিপুর ক্রিকেট এসোসিএসননা শীন্দুনা চথরিবা ৬শুবা এম এন সী এ দল্লিয়ু প্রহ্লাদ অমদি দল্লিয়ু রমানন্দ এলিট টুর্নামেন্টকী ঙসি লুৱাংপোকপা ক্রিকেট ষ্টেদিয়মদা শান্নখিবা গ্রুপ বিগী মেটচ অমদা সাইক্লোন থাংমৈবন্দনা দল্লিয়ু ৱাই সী থৌবালবু রন ৮৪দা মায়থীবা পীখ্রে।

মেটচ অসিদা সাইক্লোন থাংমৈবন্দনা টোস ঙমদুনা অহানবা বেটিং তৌবদা অপীবা ওভর ৪০দা ৱিকেট ৬ তুরগা রন ২৩৭ লৌবা ঙমখি।

অহানবা ইন্নিংসকী থাংমৈবন্দগী বেটিং তৌবদা বেটসমেন বিকাশনা আউট ওইদনা বোল ৯১দা রন ১১৪ লৌদুনা টিমগী খ্বাইদগী য়াম্না রন লৌবা শান্নরোয় ওইখি। লোংজম রোনাল্ড মৈতৈনা বোল ৮৪দা রন ৫২ অদুগা পোল জোমিনা বোল ২৮দা রন ২৩ অমদি নর্সিং য়াদবনা বোল ১৪দা রন ১৬ লৌবা ঙমখি।

অহানবা ইন্নিংসকী থৌবালগী বোলর তায়েঙ্গম তোম্বনা ওভর ৮ লংবদা ৱিকেট ৩ লৌবা ঙমখিবগা লোয়ননা রন ৪৫ পীখি। ইন্নিংস অদুদা থৌবালগী বোলর ৱাংখেম লক্সমোন অমদি হুইরোংবম বিটেশ্বরনা ওভর ৮ অমদি ৫ লংবদা ৱিকেট অমমম্ লৌবা ঙমখি।

মদুগী পাউখুমদা অনীশুবা ইন্নিংসতা বেটিং তৌখিবা থৌবালগী বেটসমেনশিংনা ওভর ৩৪দা ওলআউট ওইদুনা রন ১৫৩ লৌদুনা থাংমৈবন্দ টিমগী মখুৎতা রন ৮৪দা মায়থীখি।

অনীশুবা ইন্নিংসতা বোলিং তৌখিবা থাংমৈবন্দগী বোলর বিকাশনা ওভর ৫ লংবদা রন ১৪ পীবগা লোয়ননা ৱিকেট ৪ লৌবা ঙমখি। লোংজম রোনাল্ড মৈতৈনা ওভর ৪ লংবদা ৱিকেট ২ অদুগা সেমসং হৈস্নাম, লাইশ্রম রোশন, থৌদাম অক্সেকুমার অমদি লোকতোংবম সন্তোশনা ৱিকেট অমমম্ লৌবা ঙমখিবনি।

ইন্নিংস অদুদা থৌবালগী বেটসমেন হুইরোংবম বিটেশ্বরনা আউট ওইদনা বোল ৩৯দা রন ৩১ লৌবা ঙমখি। ৱাংখেম লক্সমোননা বোল ৩৮দা রন ২৫, শেরোকুমারনা বোল ২৪দা রন ১২, ৱাংখেম শামুঙৌনা বোল ২৬তা রন ২২ অমদি রোহিটনা বোল ৮দা রন ১০ লৌবা ঙমখি।

লোইশিল্লকপদা সাইক্লোনগী ওল রাউন্দর বিকাশনা অহানবা ইন্নিংসকী বেটিং তৌবদা বোল ৯১দা রন ১১৪ অদুগা অনীশুবা ইন্নিংসকী বোলিং তৌবদা ওভর ৫ লংবদা ৱিকেট ৪ লৌবা ঙমখিবগা লোয়ননা মেন ওফ দি মেটচকী মনা ফংবা ঙমখি।

টুর্নামেন্ট অসিগী মখা চথরকপা ওইনা নিংথৌকাবা নুমিৎতা গ্রুপ এগী পি টি আর সী পাৎসোই অমদি রেসখ্বাইনাগামপাল লামাবম লৈকাই অনীনা লম্বা তৌনরগনি।

ৱর্ল্ড কপ ষ্টেজ ১: রাই-রিধিনা মিক্স টিমদা গোল্ড লৌখ্রে

অন্টাল্যা, এপ্রিল ২৪ (এজেন্সী):

তরুনদিপ রাই অমদি রিধি ফোর অনীনা গ্রেট বৃটেনগী ব্রাইওনি পিটমেন অমদি অলেক্স ৱাইস অনীবু মায়থীবা পীদুনা আর্চরি ৱর্ল্ড কপ ষ্টেজ ১গী রিকর্ব মিক্স টিম ইভেন্টতা ঙসি গোল্ড মেদল অমা ফংবা ঙমখ্রে।

চেম্পিয়নশিপ অসিদা ইন্দিয়ানা গোল্ড মেদল ২ ফংদুনা কেলেন্দর ইয়রগী অহানবা ইভেন্টকী কেম্প্যেন লোইশিনখ্রে।

তরুনদিপ অমদি রিধিগী প্যেরনা মিক্স টিম ইভেন্টতা গোল্ড মেদল ফংবা অসি ইন্দিয়াগী ওইনা অহানবনি।

ওলিম্পিক্সতা অনীরক শরুক য়ারুরবা রাই অমদি নহা ওইরিবা রিধিগী প্যেরনা মখোয়গী ওপোনেন্টগা ০-২ অমদি ২-৪দা লৈরবা মতুং টাই তাদুনা ৫-৪ (৩৫-৩৭, ৩৬-৩৩, ৩৯-৪০, ৩৮-৩৭) (১৮-১৭)দা মায়থীবা পীদুনা গোল্ড মেদল লৌরকখিবনি।

থ্বাংজৌ ২০১০ এসিয়ন গেমসকী সিলভর মেদলিষ্ট মশাগী চহী ৩৮ শুরবা রাইনা ৱর্ল্ড কপকী মিক্স টিমদা মেদল ফংবা অহানবনি। অদুগা চহী ১৭ খক্তা ঙাইরিবী রিধিগী ওইনা ৱর্ল্ড কপতা মেদল ফংবা অহানবনি।

পনবা য়াবদি, আর্চরি ৱর্ল্ড কপ ষ্টেজ ১ চেম্পিয়নশিপ অসিদা ইন্দিয়াগী আর্চর অভিসেক বর্মা, রজট চৌহান অমদি অমন সাইনিনা নুপাগী কম্পাউন্দ টিম ইভেন্টতা গোল্ড মেদল অমা থাংজ নুমিৎতা ফংবা ঙমখ্রবনি।

সন্তোশ ট্রোফি : ৱেষ্ট বেঙ্গল অমদি পঞ্জাব মায় পাকখ্রে

মলপ্পুরম, এপ্রিল ২৪ (এজেন্সী):

কেরলানা য়ূম্বু ওইদুনা চথরিবা ৭৫ শুবা নেসনল ফুটবোল চেম্পিয়নশিপ ফোর সন্তোশ ট্রোফিগী ঙসি তোঙান-তোঙানবা মফম অনীদা শান্নখিবা গ্রুপ এগী মেটচ অনীদা ৱেষ্ট বেঙ্গল অমদি পঞ্জাব মায় পাকখ্রে।

গ্রুপ এগী মেটচশিং ঙসি লোইশিনখিবগা লোয়ননা য়ূম্বু কেরলানা পুন্না মেটচ ৪ শান্নবদা পোইন্ট ১০ ফংদুনা টেবলগী মকোক্তা অমদি ৱেষ্ট বেঙ্গলনা মেটচ ৪ শান্নবদা পোইন্ট ৯ ফংদুনা টেবলগী অনীশুবদা লৈদুনা সেমীফাইনেল চঙবা ঙমখ্রে।

কোট্টায়দি ফুটবোল ষ্টেদিয়মদা ঙসি শান্নখিবা মেটচ অমদা ৱেষ্ট বেঙ্গলনা রাজস্থানবু লাকচনা ৩-০দা মায়থীবা পীখি।

ৱেষ্ট বেঙ্গলগী মায় পাকপগী গোলশিং অদু এম দি ফর্দিন অলি মোলানা অনীশুবা হাফকী শান্নবগী ৪৮ অমদি ৬০ শুবা মিনটতা গোল ২ অদুগা সুজিৎনা শান্নবগী ৮১শুবা মিনটতা গোল অমা চনবা ঙমখি।

অতোপ্পা চপ মান্নবা গ্রুপকী ঙসি মঞ্জেরি পেয়ানাদ ফুটবোল ষ্টেদিয়মদা শান্নখিবা মেটচ অমদা পঞ্জাবনা মেঘালয়াবু ১-০দা মায়থীবা পীখ্রে।

পঞ্জাবকী অমত্তা ঙাইরবা মায় পাকপগী গোল অদু অমরপ্রিট সিংহনা অনীশুবা হাফকী শান্নবগী ৪৭শুবা মিনটতা চনবা ঙমখি।

মেটচ অসিদা রেফরিনা মায় পাকখিবা পঞ্জাব টিমগী শান্নরোয় ইন্দরভিরবু শান্নবগী ৭৪শুবা মিনটতা য়েলো কার্দ অমা বূক তৌখি।

এসিয়ন রেষ্টলিং চেম্পিয়নশিপ

রভি দহিয়ানা ফ্রীষ্টাইল রেষ্টলিংদা গোল্ড, বজ্রং পুনিয়া অমদি গৌরভ বলিয়াননা সিলভর লৌখ্রে

উলনবাটার, এপ্রিল ২৪ (এজেন্সী):

মোঙ্গোলিয়াগী উলনবাটারদা চথরকপা এসিয়ন রেষ্টলিং চেম্পিয়নশিপ ঙসি লোইশিনখিবগা লোয়ননা ইন্দিয়ানা গোল্ড ১, সিলভর ৪ অমদি ব্রোঞ্জ ১০ পূন্না মেদল ১৫ ফংদুনা ৫শুবা রেঙ্কতা লৈবা ঙমখ্রে।

চেম্পিয়নশিপ অসিদা জপাননা গোল্ড ৯, সিলভর ২ অমদি ব্রোঞ্জ ৮ পূন্না মেদল ১৯ ফংদুনা রেঙ্ক ৱানদা লৈবা ঙমখ্রে। ইরাননা গোল্ড ৭, সিলভর ১ অমদি ব্রোঞ্জ ২ পূন্না মেদল ১০ ফংলগা রেঙ্ক ২ অদুগা কাজাখষ্টাননা গোল্ড ৪, সিলভর ৬, ব্রোঞ্জ ৬ পূন্না মেদল ১৬ ফংদুনা ৩শুবা অমদি কির্গিষ্টাননা গোল্ড ৪, সিলভর ৩, ব্রোঞ্জ ৫ পূন্না মেদল ১২ ফংদুনা ৪শুবা রেঙ্কতা লৈখ্রে।

ইন্দিয়াগী রেষ্টলর রভি কুমার দহিয়ানা ফ্রীষ্টাইল নুপাগী কেজি ৫৭ কাঙলূপকী থাংজনুমিৎতা শান্নখিবা ফাইনেলদা কাজাখষ্টানগী রাখট কলজানবু ১২-২দা মায়থীবা পীদুনা ইন্দিয়াগী অমত্তা ঙাইরবা গোল্ড মেদল ফংবা ঙমখি। রভি কুমারগী মায় পাকপা অসিনা থংন-থংননা এসিয়ন চেম্পিয়নশিপ টাইটল লৌবা অহুম্লক শুবনি।

মহাক্লা ফাইনেল য়ৌরকপগী লম্বীদা মোঙ্গোলিয়াগী জানাবজার জানাদনবুদপু সেমীফাইনেলদা মায়থীবা পীরমখিবনি।

অতোপ্পা ইন্দিয়াগী রেষ্টলর বজ্রং পুনিয়া অমদি গৌরভ বলিয়াননা ঙসি শান্নখিবা মখোয়গী ফাইনেল বাউটশিংদা মায়থীদুনা সিলভর মেদলশিং ফংবা ঙমখিবনি।

বজ্রং পুনিয়ানা ফ্রীষ্টাইল নুপাগী কেজি ৬৫গী ফাইনেলদা জুনিয়র ৱর্ল্ড চেম্পিয়ন রাহমন মৌসা অমৌজাদখালিলিগী মখুৎতা ১-৩দা মায়থীখিবনি। গৌরভনা নুপাগী কেজি ৭৯ কাঙলূপকী ফাইনেলদা ইরানগী অলি ভক্তিয়ার সভাদকৌহিগী মখুৎতা মায়থীদুনা সিলভর মেদল ফংবা ঙমখিবনি। মহাক্লা ফংখিবা সিলভর মেদল অসিনা এসিয়ন চেম্পিয়নশিপতা অনীরকশুবা সিলভর ফংবনি।

অতোপ্পা ইন্দিয়াগী রেষ্টলর নভিন অমদি সেটিৱার্ট কেদিয়ননা চেম্পিয়নশিপ অসিগী অরোইবা নুমিৎতা ব্রোঞ্জ মেদল অমমম্ ফংবা ঙমখিবনি।

নীংশিংবা য়াবদি, চেম্পিয়নশিপ অসিগী গ্রেকো রোমান ইভেন্টতা ইন্দিয়াগী রেষ্টলর- অজুর্ন হালাকুর্কি, নীরজ, সচিন সরাৱট, হর্প্রিট সিংহ সানধু অমদি সুনিল কুমারনা তোঙান-তোঙানবা ৱেথ কেটগোরিশিংদা ব্রোঞ্জ মেদল ৫ লৌবা ঙমখি। অদুগা ৱিমেন ফ্রীষ্টাইলদা অন্নুমালিক অমদি রাধিকা জগ্লাননা সিলভর মেদল অমমম্ অমদি সুস্মা সোকিন, সরিতা মোর অমসুং মনিশা ভানৱালানা ব্রোঞ্জ মেদল অমমম্ লৌবা ঙমখিবনি।

পনবা য়াবদি, মোঙ্গোলিয়াগী উলনবাটারদা থা অসিগী ১৯দগী হৌদুনা চথরকখিবা ৩৫শুবা এসিয়ন রেষ্টলিং চেম্পিয়নশিপ অসিদা তোঙান-তোঙানবা লৈবাক ১৯দগী লাকপা রেষ্টলর ২৫০না শরুক য়ারকখিবনি।

রুশু কোচিং কেম্প হৌদোকখ্রে

ইম্ফাল, এপ্রিল ২৪ (ঐচ এন এস): থৌবাল দিষ্ট্রিক্ট রুশু এসোসিএসন কিয়াম সিফাইনা শীন্দুনা থা ১ চুপ্পা চথগদবা ফ্রী রুশু কোচিং কেম্প অমা কিয়াম সিফাই বাবু বজারদা ইরাই নুমিৎতগী হৌদোকখ্রে।

কোচিং কেম্প অসি চহী অসিগী মে ২১ ফাওবা পাঙথোক্কনি। হৌদোকপগী থৌরমদা থৌবাল দিষ্ট্রিক্ট রুশু এসোসিএসনগী মরুওইবা এগজিক্যুটিভ মেম্বরশিং, গার্জিয়ান অমদি পেরেন্টশিং অমসুং শান্নরোয়শিংনা শরুক য়াথি হায়না এসোসিএসন অসিগী সেক্রেটরি সিঙাম সুনিলদট্টনা খঙহল্লক্লি।

রুল মালোম ফাইনেল চঙখ্রে

ইম্ফাল, এপ্রিল ২৪ (ঐচ এন এস):

মণিপুর ক্রিকেট এসোসিএসননা শীন্দুনা চথরকপা অহানবা এম এন সী এ সুপর প্লেট টুর্নামেন্ট ২০২১-২২গী ঙসি মোদেল হায়র সেকেন্দরি অমদি ওরিএন্টেল কোলেজ গ্রাউন্দদা শান্নখিবা অনীশুবা সেমীফাইনেলদা রুল মালোমনা কে সী সী কোংবা বজারবু রন ২৬তা মায়থীবা পীদুনা টুর্নামেন্ট অসিগী অনীশুবা ফাইনেল চঙবা ঙম্বা টিম ওইখ্রে।

মায় পাকখিবা রুল মালোমনা মণিপুর পুলিস স্পোর্টস ক্লবকা ফাইনেলদা লম্বা তৌনরগনি।

শান্নখিবা মেটচ অদুদা কে সী সী কোংবা বজারনা টোস ঙমদুনা অহানবা ফিল্ডিং তৌখি। অহানবা বেটিং তৌখিবা রুল মালোমগী বেটসমেনশিংনা ওভর ৩৫দা ৱিকেট ৮ তুরগা রন ১৯০ লৌবা ঙমখি।

অহানবা ইন্নিংসকী বেটিংদা মালোমগী বেটসমেন সঞ্জেনবম সুরেশনা বোল ৭১দা রন ৪৪, মুতুম সধিরনা বোল ২০দা রন ২১, অয়েকপম রাকেশনা বোল ৩৪দা রন ৪১ অমদি থোকচোম কিষননা আউট ওইদনা বোল ১০দা থুনা য়াঙনা রন ২১ লৌবা ঙমখি।

ইন্নিংস অদুদা কোংবগী বোলর য়ুম্নাম সৈতিন্দ্রনা ৱিকেট ৩ অদুগা হিজম বোবা, সিংথোই নান্দেবম, কোংব্রাইলাৎপম সঞ্জিৎ অমদি রোহেননা ৱিকেট অমমম্ লৌবা ঙমখি।

মদুগী পাউখুমদা অনীশুবা ইন্নিংসতা বেটিং তৌখিবা কে সী সীগী বেটসমেনশিংনা অপীবা ওভর ৩৫দা ৱিকেট ৯ তুরগা টার্গেট য়ৌবা ঙমদনা রন ১৬৪ লৌদুনা মালোম টিমগী মখুৎতা রন ২৬ তা মায়থীখিবনি।

ইন্নিংস অদুদা মালোমগী বোলর থোকচোম কিষননা ৱিকেট ৩, নোংথোম্বম সরোজ কুমার অমদি অয়েকপম রাকেশনা ৱিকেট ২/২ অদুগা নোংথোম্বম দেনিম অমদি জে হাওরাকচামনা ৱিকেট অমমম্ লৌবা ঙমখি।

লোইশিল্লকপদা রুল মালোমগী অয়েকপম রাকেশনা বোল ৩৪দা রন ৪১ অমদি অনীশুবা ইন্নিংসতা ওভর ৫ লংবদা ৱিকেট ২ লৌদুনা মেন ওফ দি মেটচকী মনা ফংখি।

বিন্দেশোরী চনু ইন্দিয়ন বূক ওফ রেকোর্দতা য়াওরে

ইম্ফাল, এপ্রিল ২৪ (ঐচ এন এস):

সোইবম বিন্দেশোরী চনুনা লেংদবা কম্পিটিমেন্ট অমগা লোয়ননা জপানিজ মার্সিএল আর্টকারাটিদা মাষ্টর তৌদুনা ৱর্ল্ড কারাটে ফেদরেসননা সর্টিফাইদ তৌবা কাটা অমদি কুমাইট অনীগী কোচ লাইসেন্স ফংদুনা ইন্দিয়াগী অহানবা নুপী কারাটে কোচ ওইবা ঙম্লকপা অসিদা শকখঙবীদুনা ইন্দিয়ন বূক ওফ রেকোর্দনা মহাকপু স্পেসল রিকগ্নিসন অমদি কম্মেন্দেসন থা অসিগী ২৩দা পীখ্রে হায়না মণিপুর এমেচর কারাটে-দো এসোসিএসননা থাদোরকপা চেরোল অমনা খঙহল্লক্লি।

চেরোল অদুনা মখা তারদুনা সুপ্রিম কোর্ট ওফ ইন্দিয়াগী এদভোকেট ডা. জি ভি এন আর এস এস এস ভারা প্রসাদনা ফোর্মেল জজমেন্ট অমা পীরবা মতুং বিন্দেশোরীবু ইন্সপায়র, মোটিভেট অমদি পূক্লিং থৌগৎপা ওইনা ইন্দিয়ন বূক ওফ রেকোর্দনা মহাকপু ইকাই খুম্নখিবনি।

ইন্দিয়ন বূক ওফ রেকোর্দনা খুৎশিন্নখিবা সর্টিফিকেট অদুদা ফাউন্দর এদিটর ডা. ভিভেকানন্দ বাবুগী খুৎয়েক পীরি হায়রি।

পনবায়াবদি, সোইবম বিন্দেশোরী চনু হৌজিক-হৌজিক কারাটে ইন্দিয়া ওর্গনাইজেসনগী ৱিমেন্স কম্পিসনগী ভাইস চেয়রমেনগী ফমসু পুরি। মহাক মণিপুর এমেচর কারাটে দো এসোসিএসন অমদি কে আই ও নোর্থ ইষ্ট জোনগী রেফরি কম্পিসনগী মেম্বর অমসুনি হায়না মণিপুর এমেচর কারাটে দো এসোসিএসনগী প্রসিদেন্ট হানশি কিরনকুমার থাংজমনা খুৎয়েক পীদুনা থাদোরকপা চেরোল অদুনা মখা তারি।

নোর্থ ইষ্ট হ্বীলচ্যের বাস্কেটবোল টুর্নামেন্ট লোইশিনখ্রে

ইম্ফাল, এপ্রিল ২৪ (ঐচ এন এস):

হ্বীলচ্যের বাস্কেটবোল এসোসিএসন মণিপুর (দল্লিয়ু বি এ এম)না শীন্দুনা চথরকপা অহানবা নোর্থ ইষ্ট জোনেল হ্বীলচ্যের বাস্কেটবোল টুর্নামেন্ট ২০২২ ঙসি ব্রহ্মপুর নহাবমদা লৈবা ধর্ম্মলায়া সোসল ৱেলফেয়র সেন্টরদা লোইশিনখ্রে।

টুর্নামেন্ট অসিগী ঙসি শান্নখিবা ফাইনেল মেটচতা মণিপুর হ্বীলচ্যের বাস্কেটবোল টিম অমদি অসাম টিম অনীগী মায়কৈদা লম্বা তৌনখি।

লোইশিনবগী থৌরমদা স্পীকর টি ঐচ সৈত্যব্রতানা অথোইবা মীথুংলেন, রাজ্য সভাগী এম পি মহারাজা লৈশেম্বা সনাজাওবনা স্পেসল গেষ্ট, হ্বীলচ্যের বাস্কেটবোল এসোসিএসন মণিপুরগী ভাইস প্রসিদেন্ট ডা. কিরন য়েন্দ্রেম্বমনা থৌরমমপূ অদুগা সোসল ৱেলফেয়রগী দিরেক্টর এন জি উত্তম অমদি মণিপুর বাস্কেটবোল এসোসিএসনগী হান্নগী সেক্রেটরি অমদি ধর্ম্মলায়া সোসল ৱেলফেয়র সেন্টরগী সেক্রেটরি জি এ সনাতোম্বনা অখন্নবা মীথুংলেনশিং ওইনা শরুক য়াখি।

লোইশিল্লকপদা মকোক-মথং তারবশিংদা মনা-মথুম য়েম্থোকখি।

ফ্রেন্দলি ভোলিবোল মেটচ শান্নখ্রে

ইম্ফাল, এপ্রিল ২৪ (ঐচ এন এস): আই জি এ আর (সাউথ) কী লমজিং মখাদা চুড়াচান্দপুর বট্টালিয়ননা শীন্দুনা টি খোংখাই অমদি হেংজোল ভিলেজগী লোকল য়ুঠশিংগী ওইবা ফ্রেন্দলি ভোলিবোল মেটচ অমা ঙসি চুড়াচান্দপুর দিষ্ট্রিক্টতা শান্নখ্রে।

মেটচ অসি লমদম অদোমদা ময়াই কাবা চীঙ্গাকশিংবু স্পোর্টসনা খুৎলায় অমা ওইনা থেংননবা 'ফাইটিং দ্রগস থ্রু স্পোর্টস' হায়বা থিমগী মখাদা শীন্দুনা পাঙথোকপনি।

ষ্টেট টেবল টেন্নিস টিম লাউথোকখ্রে

ইম্ফাল, এপ্রিল ২৪ (ঐচ এন এস):

মণিপুরনা য়ূম্বু ওইদুনা থা অসিগী ২৮দগী মে ৩ ফাওবা পাঙথোক্কদৌরিবা নোর্থ ইষ্ট রিজনেল স্পোর্টস ৱীক টেবল টেন্নিস কম্পিটিসনদা মণিপুর রিপ্রজেন্ট তৌদুনা শরুক য়াগদবা টেবল টেন্নিস টিমগী মমিং মণিপুর টেবল টেন্নিস এসোসিএসননা লাউথোকখ্রে।

খনগৎলবা নুপা শান্নরোয়শিং অদুদি থৌবাল দিষ্ট্রিক্টতগী ৱাই খেলেন্দ্রজিৎ, ইম্ফাল ইষ্টতগী কে এস ঐচ সেগাল, মণিপুর পুলিস স্পোর্টস ক্লবতগী এন বিক্রম অদুগা ইম্ফাল ৱেষ্টতগী ৱাই সুভাশচন্দ্র অমদি করাম রোহিটনি।

নুপী শান্নরোয়শিং অদুনা থৌবাল দিষ্ট্রিক্টতগী হুইরোংবম সেনেরিতা অমদি এস আশালাতা, মণিপুর পুলিস স্পোর্টস ক্লবতগী এস থাজমানবী, ইম্ফাল ৱেষ্টতগী এ সনাতোম্বী অমদি এম বিন্দিয়ানি।

ষ্টেট টিম অসিগী ওফিসল ওইনা টি সনাজাওবনা মেনেজর অদুগা টি ঐচ ধর্মেন্দ্র অমদি টি ঐচ বিরেন্দ্রনা টিম কোচ ওইনা শরুক য়ারি।

মখা তাবা অকুপ্পা মরোলগীদমক দি এম কোলেজ কেম্পসতা লৈবা ইন্দোর ষ্টেদিয়মদা লাক্সীদুনা মণিপুর টেবল টেন্নিস এসোসিএসনগী সেক্রেটরি টি ঐচ জয়েন্তদা পাউ ফাওনরগা খঙলবা য়াগনি হায়রি।

HUEIYEN LANPAO DAILY CHESS PUZZLE

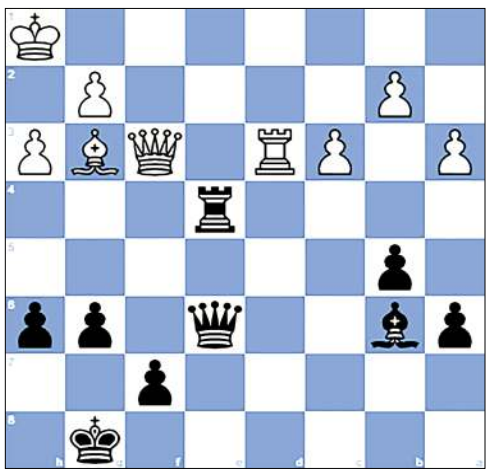

PUZZLE NO. 435

CM Chyngyz, Sultai (1391) - FM Ronka, Erik (2325)
Titled Tue 5th Apr Late chess.com INT (3), 2022.04.05

1.e4 c5 2.Nf3 e6 3.d4 cxd4 4.Nxd4 a6
5.Nc3 Qc7 6.Be3 Bb4 7.Qd3 Nf6 8.f3 d5
9.Be2 Nbd7 10.O-O dxe4 11.Nxe4 O-O 12.Nxf6+ Nxf6
13.Bg5 Be7 14.Kh1 b6 15.Rad1 Bb7 16.c3 Rfd8
17.Qe3 h6 18.Bf4 Qc8 19.Bg3 Nd5 20.Qc1 b5
21.a3 Bf6 22.Nb3 Nb6 23.Rxd8+ Bxd8 24.Rd1 Bd5
25.Nd4 Nc4 26.Nf5 Qc6 27.Ne3 Nxe3 28.Qxe3 Bb6
29.Qf4 Re8 30.Qg4 e5 31.Bd3 e4 32.fxe4 Bxe4
33.Bxe4 Rxe4 34.Qf3 Qe6 35.h3 g6 36.Rd3 ...

QUESTION :

Black to win

Puzzle 434 Ans. :

16. Nd7 Bc5+ 17. Kh1 Qxd7 18. Rxg7+ The white rook decoys Black's king.Kxg7 19. Qg4+ Kh6 20. Qg5# Lolli's mate
16. Nxc4 Bxf4 17. Rxg7+ Kxg7 18. Qg4+ Kh6 19. Bxf6 Bh2+ 20. Kf1 Bxg2+ 21. Ke2 Bf1+ 22. Kd1 Be2+ 23. Kxe2 Rg8 24. Qh4+ Kg6 25. Qg5#
1-0

HL-P/2331/23-30/4
UPGRADE YOUR TRADING SKILL
ELIGIBILITY :-
BASIC KNOWLEDGE OF TRADING
ONLINE COURSE IN MANIPURI LANGUAGE
NEXT BATCH STARTS FROM 5TH MAY 2022
TIMING
7.30 AM TO 09.00 AM
DURATION :- 18 DAYS
LIMITED SEATS AVAILABLE
COURSE FEE RS. 10,000/-
ENROLL BEFORE OR ON 30.4.2022 ➡ OFFER RS.8,000/-
GET REFERRAL BONUS RS. 1000/- FOR ADMITTED STUDENTS
1ST INSTALLMENT- RS.4000/-
2ND INSTALLMENT - RS.4000/-
(AFTER 9 DAYS CLASS)
WHAT WILL YOU LEARN
PRICE ACTION I WHAT IS OPTION | PUT & CALL | OI ANALYSIS | TIME FRAME | CPR | MOVING AVERAGE | ENTRY & EXIT | OPTION & SWING TRADE | MONEY MANAGEMENT | TRADING PSYCHOLOGY | RISK REWARD | POSITION SIZING
FEATURES:
DAILY EOD CHART ANALYSIS OF NIFTY & BANK NIFTY FOR 3 MONTHS I
| RECORDED CLASS VIDEO ACCESS UPTO 1 MONTH I
LIVE MARKET DISCUSSION BASED ON PRICE ACTION
COMING SOON OPTION STRATEGIES COURSE
FOR ADMISSION PLZ CALL OR WHATSAPP ON +91-7005851073
MANGAL TRADING ACADEMY, KAKWA LILANDO LAMPAK

ADMISSION OPEN
PHOENIX ENGLISH COACHING
FOR CLASSES X (BOSEM) & XII (COUNCIL)
KHWAI BRAHMAPUR NAGAMAPAL, LAIMAYUM LEIRAK
Detailed explanation of every lesson
Complete discussion of exam-related questions
Free supply of printed questions and answers
Weekly exam-oriented tests.
Nowhere can you find such English coaching class.
CLASS COMMENCING SHORTLY. GET YOURSELF ADMITTED. SEATS ARE LIMITED.
6 TO 7:30 AM & 5:30 TO 7 PM
PLEASE CONTACT 8974642764
HL-B/7616/23/4-21/5

APOLLO ACADEMY
Moulding Medical & Engineering Career
ADMISSION OPEN
FOUNDATION COURSE 2022-23
XI(Sc) & XII(Sc) (CBSE & COHSEM)
SUBJECT:-
PHYSICS, CHEMISTRY, BIOLOGY , MATHS, ENGLISH, MEITEI MAYEK, HOME SCIENCE
Form Issue : 20/04/2022
Class Timing : 4:15pm to 7:30 pm
Class Commencement : 07/05/2022
AVAILABLE HOSTEL SEATS FOR BOYS AND GIRLS OF SCHOOL GOERS
FOR DETAILS :- Plz. Contact, Coordinator APOLLO Office, Kwakeithel Bazar, Near AMUCO Office. (7:00 am - 4:00 pm)
Contact No. - 8258013846
HL-B/7608/20-24

Printed, published and owned by Soubam Niladhaja Singh, published from Sega Road, Thouda Bhabok Leikai, Imphal West-795001, Manipur & printed at M/s. Kangleipak Printers, Sega Road, Thouda Bhabok Leikai, Imphal West-795001, Manipur
Editor : Maibam Dhanabir Meetei, Resident Editor: Dr. Khaidem Athouba; Telephone Nos. 0385-2440771/2445104/2445106, e-mail:hueiyen_lanpao@yahoo.co.in, hueiyen_lanpao@rediffmail.com