ককচীং দিষ্ট্রিক্ট সুব্রোটো ফুটবোল হৌদোকখ্রে

মার্টিন গ্রমার, সনাতোম্বী স্কুল য়ু-১৪ ফাইনেলদা থেংনরগনি

ইম্ফাল, মে ২৪ (ঐচ এন এস):

দিষ্ট্রিক্ট য়ুঠ এফেয়র্স এন্দ স্পোর্টস ওফিস থৌবাল অমদি ককচীংনা শীন্দুনা ককচীং দিষ্ট্রিক্ট সুব্রোটো মুখর্জী ফুটবোল টুর্নামেন্ট ঙসি কৈরক অৰাং লৈকাই কাংজৈবুংদা হৌদোকখিবগা লোয়ননা অহৌবা নুমিৎতা চহী ১৪ মখাগী কাঙলূপ্তা মার্টিন গ্রমার ইংলিশ স্কুল অমদি সনাতোম্বী হায় স্কুল মায় পাক্তুনা ফাইনেল চঙখ্রে।

চহী ১৭ মখাগী কাঙলূপকী ঙসি অহৌবা মেটচতা ৰাবগাই হায়র সেকেন্দরি স্কুল মায় পাক্তুনা ফাইনেল চঙখ্রে।

টুর্নামেন্ট অসিদা চহী ১৭কী কাঙলূপ্তা টিম অহুম- ককচীং পব্লিক স্কুল, ৰাবগাই হায়র সেকেন্দরি স্কুল অমদি পি আর ইংলিশ স্কুলনা শরুক য়ারি অদুগা চহী ১৪ মখাগী কাঙলূপ্তা টিম মরি- মার্টিন গ্রমার ইংলিশ স্কুল ককচীং, ককচীং পব্লিক স্কুল, সনাতোম্বী হায় স্কুল কৈরক অমদি পি আর ইংলিশ স্কুল ককচীংনা শরুক য়ারি।

চহী ১৪ মখাগী ঙসি শান্নখিবা অহানবা সেমীফাইনেলদা মার্টিন গ্রমার স্কুলনা ককচীং পব্লিক স্কুলবু ২-১দা মায়থীবা পীখ্রে।

এম দি মাজনা শান্নবগী ২৯ অমদি মেটচ লোইরমদাই ইঞ্জুরি টাইমদা মার্টিন গ্রমারগী মায় পাকপগী গোল অনী অদু চনবা ঙমখি। ককচীং পব্লিক স্কুলগী অমত্তা ঙাইরবা গোল অদুনা এল বিকাশনা শান্নবগী ৩৬ শুবা মিনটতা চনখি।

অতোপ্পা কাঙলূপ অসিগী ঙসি শান্নখিবা অনীশুবা সেমীফাইনেলদা সনাতোম্বী হায় স্কুলনা পি আর ইংলিশ স্কুলবু ৪-১দা মায়থীবা পীখ্রে।

সনাতোম্বী স্কুলগী মায় পাকপগী গোলশিং অদু ভি বিকাশনা শান্নবগী ২০ অমদি ৪০ শুবা মিনটতা গোল ২ অদুগা রাকেশ অমদি হিরাসনা শান্নবগী ২৪ অমদি অহানবা হাফকী ইঞ্জুরি টাইমদা গোল অমমম্ চনবা ঙমখি। পি আরগী গোল অদুনা সী ঐচ রেগাননা শান্নবগী ৪৫ শুবা মিনটতা চনবা ঙমখিবনি।

অতোপ্পা চহী ১৭ মখাগী ঙসি শান্নখিবা মেটচ অমদা ৰাবগাই হায়র সেকেন্দরি স্কুলনা পি আর ইংলিশ স্কুলবু ৪-২দা মায়থীবা পীদুনা ফাইনেল চঙবা ঙমখ্রে।

ৰাবগাই স্কুলগী গোলশিং অদু ৰাই অভিনাশনা শান্নবগী ১১, ১৫ অমদি ২৮শুবা মিনটতা গোল ৩ অদুগা ৰাই বিকাশনা শান্নবগী ৫২ শুবা মিনটতা গোল ১ চনবা ঙমখি।

পি আর ইংলিশ স্কুলগী গোল ২ অদুনা নেলসননা শান্নবগী ২৯ অমদি ৫৩ শুবা মিনটতা চনখি। মেটচ অসিদা রেফরি সেমসননা শান্নরোয় অনী পি আরগী নসির অমদি ৰাবগাইগী নুংশিথোইবু য়েলো কার্ড অমমম্ বূক তৌখি।

মায় পাকখিবা ৰাবগাই হায়র সেকেন্দরি স্কুলনা ককচীং পব্লিক স্কুলগা ফাইনেলদা লম্বা তৌনরগনি।

টুর্নামেন্ট অসিগী ফাইনেল মেটচশিং য়ুমশকৈশা নুমিৎতা শান্নরগনি।

হৌদোকপগী থৌরমদা দি ৰাই এ এস ও থৌবাল অমদি ককচীংগী তেলেম চিত্তরঞ্জন অমদি এস দব্লিয়ু সী কৈরক্কী প্রসিদেন্ট উশম ইবোমচানা প্রসিদিয়ম মেম্বর ওইনা শরুক য়াখি।

অম্বানা ইন্দিয়ন টিমগী খল্লক্লবা ষ্টেটকী এথলিটশিংবু তরাম্না ওক্লক্লি

ইম্ফাল, মে ২৪ (ঐচ এন এস):

৫৪শুবা এসিয়ন বোদি বিল্ডিং এন্দ স্পোর্টস চেম্পিয়নশিপ ২০২২ অমদি ১৩শুবা দব্লিয়ু পি বি এফ ৱর্ল্ড বোদি বিল্ডিং এন্দ ফিজিক স্পোর্টস চেম্পিয়নশিপতা শরুক য়ানবা হিমাচল প্রদেশতা থা অসিগী ২১ অমদি ২২দা পাঙথোকখিবা ইন্দিয়ন টিমগী ট্রায়ল সেলেক্সনদা খল্লক্লবা ষ্টেটকী এথলিট ৮ অমদি আর্মিগী রিপ্রজেন্ট তৌখিবদা খল্লকখিবা এথলিট অনীবুসু ওল মণিপুর বোদি বিল্ডর্স এসোসিএসন (অম্বা)না তরাম্না ওক্লক্লি।

ট্রায়ল সেলেক্সন অসিদা লৈবাক অসিগী তোঙান-তোঙানবা ষ্টেটশিংদগী লাকপা শান্নরোয় ৩০০না শরুক য়াখি।

ষ্টেটকী খনগৎলবা শান্নরোয়শিং অদুদি মেন ফিটনেস ফিজিক ওপন কেটগোরিদা মঙাল অরাম্বম; জুনিয়র বোদি বিল্ডিংদা খুমন্থেম সুশিলকুমার (কেজি ৭৫ মখা), চিঙ্খেঙানবা থোকচোম (কেজি ৭৫ মথক), দিনেশ লৈতান্থেম (কেজি ৭৫); জুনিয়র ৱিমেন্স মেদেল ফিজিক ওপন কেটগোরিদা জেনিকা নাওরেম, সিনিয়র ৱিমেন্স মোদেল ফিজিক ওপন কেটগোরিদা সোলিমলা জাজো অমদি সোলান জাজো অদুগা ৱিমেন বোদি বিল্ডিংদা চিংঙাংবম করিস্মা চনুনি।

অতোপ্পা আর্মি রিপ্রজেন্ট তৌদুনা শরুক য়ারকখিবা ষ্টেটকী এথলিট অনী অদুদি রোনিকান্ত মৈতৈ অমদি ৰাস্মির খাননি।

ষ্টেটকী ফুটবোল্লর ৫ ইন্দিয়ন টিমগী স্কৱাদতা য়াওরে

ন্যু দেল্লী, মে ২৪ (এজেন্সী):

এ এফ সী এসিয়ন কপ ফাইনেল রাউন্দ ক্বালিফায়রগী শেম শাবা ওইনা থা অসিগী ২৮দা কটারগী দোহাদা জোর্দানগা শান্নগদবা ফ্রেন্দলি মেটচকী মেম্বর ২৫না শাবা ইন্দিয়ন টিম স্কৱাদ লাউথোকপদা ষ্টেটকী ফুটবোল্লর ৫ য়াওরক্লে।

শান্নরোয়শিং অদুদি দিফেন্দরদা এন রোশন অদুগা মিদফিল্ডরদা টি ঐচ জিকসন, কে উদান্তা, য়াসির মোহম্মদ অমদি সুরেশ ৱাংজমনি।

সুনিল ছেট্রিনা ইন্দিয়া টিমগী কেপ্টেন ওইদুনা লুচিংলগনি।

এ আই এফ এফনা ওফিসল ৩ খল্লক্লে

ইম্ফাল, মে ২৪ (ঐচ এন এস):

চান্দিগরদা জুন ৪দগী ১৩ ফাওবা পাঙথোক্কদৌরিবা খেলো ইন্দিয়া য়ুঠ গেমসকী ফুটবোল ইভেন্ট কন্দক্ট তৌনবা ষ্টেটকী ওফিসল ৩ ওল ইন্দিয়া ফুটবোল ফেদরেসননা খল্লক্লে।

ওফিসলশিং অদুদি রেফরিদা রাজকুমার, য়ুলুং লুংসু অমদি এসিষ্টেন্ট রেফরিদা মাইবম রোশিনি চনুনি।

সঙাই ট্রোফি ভেটরান ফুটবোল

এ টি ভি এফ এ থাংমৈবন্দ, ফ্লাম য়াইস্কুল মায় পাকখ্রে

ইম্ফাল, মে ২৪ (ঐচ এন এস):

য়ুনাইটেদ ভেটরান ফুটবোল এসোসিএসন মণিপুরনা শীন্দুনা চথরিবা ৪শুবা সঙাই ট্রোফি ভেটরান্স ফুটবোল চেম্পিয়নশিপকী ঙসি খুমন লম্পাক আর্টিফিসল টর্ফ গ্রাউন্দদা শান্নখিবা গ্রুপ এগী মেটচ অমদা ওল থাংমৈবন্দ ভেটরান ফুটবোল এসোসিএসননা ভেটরান সোক্কর এসোসিএসন সোরাবু ৩-২দা মায়থীবা পীখ্রে।

থাংমৈবন্দগী মায় পাকপগী গোলশিং অদু ধনাশ্যামনা শান্নবগী ৪৩ অমদি ৪৮ শুবা মিনটতা গোল ২ অদুগা মাংতে অহমম্না শান্নবগী ৫৮ শুবা মিনটতা গোল অমা চনবা ঙমখি।

সোরাগী গোল অনী অদুনা সহিদুর অমদি ওটখোসননা শান্নবগী ১৮ অমদি ৫৪ শুবা মিনটতা চনবা ঙমখি।

অতোপ্পা চপ মান্নবা গ্রুপকী ঙসি শান্নখিবা মেটচ অমদা ফুটবোল লভর্স এসোসিএসন মণিপুর (ফ্লাম) য়াইস্কুলনা টি বি এস এফ এ তাওবুংখোকপু ৩-২দা মায়থীবা পীখ্রে।

ফ্লামগী মায় পাকপগী গোলশিং অদু জয়ন্ত, রঞ্জিৎ অমদি বিজেননা শান্নবগী ৯, ৩৬ অমদি ৫৮ শুবা মিনটতা চনবা ঙমখি। তাওবুংখোককী গোল ২ অদুনা জয়ন্ত কুমার অমদি ইনাওচানা অহানবা হাফকী ইঞ্জুরি টাইম অমদি শান্নবগী ৪৮ শুবা মিনটতা চনবা ঙমখিবনি।

টুর্নামেন্ট অসিগী মখা চথরকপা ওইনা য়ুমশকৈশা নুমিৎতা গ্রুপ বিগী মেটচ অনী শান্নরগনি।

টি কে দব্লিয়ু এ ট্রোফি

জোন, লিসবোন মায় পাকখ্রে

ইম্ফাল, মে ২৪ (ঐচ এন এস):

তেন্থা খোংবাল ৱেলফেয়র এসোসিএসন (টি কে দব্লিয়ু এ)না শীন্দুনা তেন্থা মল্টিপ্লেক্স গ্রাউন্দদা চথরিবা টি কে দব্লিয়ু এ ট্রোফি ফুটবোল টুর্নামেন্টকী ঙসি শান্নখিবা তোঙান-তোঙানবা গ্রুপকী মেটচ অনীদা জোন এফ সী অচানবিগৈ অমদি লিসবোন এফ সী লুৱাংশংবম মায় পাকখ্রে।

ঙসি শান্নখিবা গ্রুপ ঈগী মেটচ অমদা জোন এফ সী অচানবিগৈনা জেক এফ সী অংথাবু ২-১দা মায়থীবা পীখ্রে।

অচানবিগৈ টিমগী এন জেমসনা শান্নবগী ১৩শুবা মিনটতা মেটচকী অহানবা গোল চনবা ঙমখি। অদুগা সারিওনা শান্নবগী ২৬ শুবা মিনটতা ইক্বেলাইজ গোল চনশিন্দুনা ১-১দা অহানবা হাফ লোইবা ফাওবদা দ্রো ওইখি।

অনীশুবা হাফকী শান্নবদা এম হেম্বনা শান্নবগী ৩১ শুবা মিনটতা অচানবিগৈগী মায় পাকপগী অনীশুবা গোল চনবা ঙমখি। মেটচ অসিদা রেফরি রোবিনসননা অংথাগী মহেশ অমদি বোনি শান্নবগী ২৪ অমদি ৩২ শুবা মিনটতা য়েলো কার্ড অমমম্ বূক তৌখি।

অতোপ্পা গ্রুপ সীগী ঙসি শান্নখিবা মেটচ অমদা লিসবোন এফ সী লুৱাংশংবমনা লনচেনবী এফ সী তাওবুংখোকপু ৩-০দা মায়থীবা পীখ্রে।

লুৱাংশংবম টিমগী মায় পাকপগী গোলশিং অদু থাংজ, সৈত্যসেন অমদি এলেন এসনা শান্নবগী ৩৫, ৪২ অমদি ৫২ শুবা মিনটতা গোল অমমম্ চনবা ঙমখি।

টুর্নামেন্ট অসিগী মখা চথরকপা ওইনা য়ুমশকৈশা নুমিৎতা গ্রুপ বিগী মেটচ অনী শান্নরগনি।

ষ্টেট জুনিয়র অমদি সিনিয়র রগবি টিম লাউথোকখ্রে

ইম্ফাল, মে ২৪ (ঐচ এন এস):

বিহারগী পাটনাদা লৈবা পাটলিপুত্র স্পোর্টস কমপ্লেক্সতা জুন ৯দগী ১২ ফাওবা পাঙথোক্কদৌরিবা ৯শুবা সিনিয়র অমদি জুন ১৬তগী ১৯ ফাওবা পাঙথোক্কদৌরিবা ৭শুবা জুনিয়র নেসনল রগবি সভেন্স চেম্পিয়নশিপতা মণিপুর রিপ্রজেন্ট তৌদুনা শরুক য়াগদবা সিনিয়র অমদি জুনিয়র নুপা অমদি নুপী টিমগী মমিং এমেচর রগবি এসোসিএসন ওফ মণিপুরনা লাউথোকখ্রে।

সিনিয়র নুপাগী খনগৎলবা শান্নরোয়শিং অদুদি জি বিমেশ (কেপ্টেন), এম রগুমণি মৈতৈ (ভাইস কেপ্টেন), দব্লিয়ু রোজিটকুমার, জিমসন পি, ৰাইলমঙানবা, অভিনাশ টি ঐচ, বোইপুবাইটে, এস ধনবির, এন জি বিক্রম মৈতৈ, এল মাইকেল, টি উমেশ, এস বিনোদ অদুগা পেনেলদা দুসন এল, অজিশ, রাজামালিক অমদি ওফিসলদা কে দোলেন্দ্রো (মেনেজর) অমদি এল শান্তিকুমার (কোচ)নি।

সিনিয়র নুপীগী কাঙলূপ্তা এস অনিতা চনু (কেপ্টেন), এস পান্থোই চনু (ভাইস কেপ্টেন), এল লোইদাংতোম্বী, সী ঐচ বিমোবলা, সী ঐচ প্রেমলতা, সী ঐচ তেনৈকিম মাটে, সলমা সৰট, ৰাই হেন্থোই, কে ঐচ মীনাকুমারী, এন নিরুপামা, ইলিজা এস, কে ঐচ মেরিনা অদুগা পেনেলদা ৰাই মোনিকা, টি ঐচ হেন্না, আই সোনিয়া অমদি ওফিসলদা এল মোধুবলা (মেনেজর) অমদি কে অনিতা (কোচ)নি।

জুনিয়র নুপাগী খনগৎলবা শান্নরোয়শিং অদুদি এন স্বিটজরলেন্দ (কেপ্টেন), কে ঐচ টাইসন (ভাইস কেপ্টেন), এল জেনিশ, সী ঐচ হেরোজিৎ, পি ঐচ অমুবা, কে হোপসন, দব্লিয়ু অভিনাশ, পি ঐচ মহেশ, ঙানবা দব্লিয়ু, ৰাই বিকেশ্বর মৈতৈ, রুন্দর অজুলে, এন য়াইফবা অদুগা পেনেলদা এন মণিখোম্বা, বি কোলভিন, এস কেনিসন অমদি ওফিসলদা কে কামিনি (মেনেজর), জি দেবকুমার (কোচ) অমদি এল বোরমণি (ফিজিও)নি।

জুনিয়র নুপীমচাগীদা ও কনচন (কেপ্টেন), এল তেরেসা (ভাইস কেপ্টেন), এন জি বন্তি, এল সুরবালা, মালকা মহাতব বুইয়া, আই নিকিতা, প্রেমেশ্বরী টি ঐচ, টি দিয়া, করিনা মহাদি, ঐচ দাইনা, বেন্দংটোলা, সী ঐচ জুলিশা মোয়োন অদুগা পেনেলদা এল দেমি, কুইনসন টি ঐচ, এম মেলোদি অমদি ওফিসলদা নেনা (মেনেজর) অমদি ঐচ বোচা (কোচ)নি।

ফীভম শোকচিল্লুরবা দি এস এ ককচীংগী শান্নবুং শেমগৎপা হৌখ্রে

ককচীং, মে ২৪ (ঐচ এন এস):

কোভিদ লাইচৎনা মরম ওইদুনা ফীভম শোকচিল্লুরবা দি এস এ ককচীংগী শান্নবুংবু শান্নরোয়শিংগীদমক খন্দুনা ঙসিদগী হৌদুনা শেমজিন-শাজিনবগী থবক হৌখ্রে।

শান্নবুং শেমজিনবগী থবক্কা মরী লৈননা দি এস এ ককচীংগী জেনরেল সেক্রেটরি মোইরাংথেম নিলোনা ফোঙদোকখিবদা, শান্নবুং অসি মতম-মতমগী ওইবা থবক থৌরম কয়া লেপ্পা লৈতনা পাঙথোক্তুনা লাকপনি। অদুবু মালেমগী ওইনা শন্দোরক্লিবা কোভিদ লাইচৎনা শান্নরোয়শিং শান্নহনখিদবা অমদি অনীশুবা ৱেভপু থিংনবা ওফিসলশিংগা তান্নরগা টেষ্টিং সেন্টর হাংদোকহনখিবনা মী চঙনখিদবনা শান্নবুং অসি নাপী শোংজিন্দুনা ফীভম শোকহনখিবনি হায়খি।

মহাক্না মখা তারদুনা শান্নবুং অসিদা মশক খঙদবা মীওইশিং চঙশিন্দুনা ওফিসকী পোৎ-চৈ মাঙহন তাহনবা অমদি ফত্তবা থবক তৌশিল্লিবশিং অসি তৌদনবা আপীল তৌরক্লি।

এসিয়া কপ : ইন্দিয়া জপানগী মখূৎতা মায়থীখ্রে

জকর্টা, মে ২৪ (এজেন্সী): জকর্টাদা চথরিবা এসিয়া কপ মেন্স হোক্কী টুর্নামেন্টকী ঙসি শান্নখিবা পুল এগী মেটচ অমদা ইন্দিয়ানা জপানগী মখূৎতা ২-৫দা মায়থীখ্রে। ইন্দিয়ানা ঙসিগী মায়থীখিবা অসিনা গ্রুপকী অহুমশুবা মফমদা লৈখিবগা লোয়ননা মথংগী রাউন্দ চঙবা চঙদবা অসি পাকিস্থান অমদি জপান অনীনা শগোলশেন নুমিৎতা শান্নগদবা মেটচকী মখা পোল্লগনি।

CUET
COMMON UNIVERSITY
Entrance Test CUET (UG) - 2022
(To be held in the month of July - 2022 by NTA)
FORM ISSUE :- 20/04/2022
CLASS STARTS :- 23rd May, 2022
ELIGIBILITY :- Class XII passed/appearing
SHIFT :- 7.00 am - 9.30 am & 2.00 pm - 3.15 pm
NTA CUET (UG)
Common University Entrance Test 2022
Under Graduate Tests
for DU, JNU, Jamia Millia, BHU, AMU and All other Central Universities (CUs)
SPECIAL FEATURES:-
1) CUET-22 SLOT-1 Session
2) CUET-22 Mock Test Session
3) Supply Study Materials
3) CUET-CBT Practice Session
For details Please Contact : Co-ordinator, APOLLO ACADEMY
Kwakeithel Bazar near AMUCO Office, (7:00 am - 3:00pm), Contact No.-8258013846
HL-B/7608/5-12

G SPOKEN ENGLISH
Govt. Regd. No. 2102
GLOBAL SPOKEN ENGLISH & DOT COM COMPUTER
Better Education, Better Life
Come and Join at anytime
YOUR KNOWLEDGE IS THE WAY TO YOUR SUCCESS
ADMISSION IS GOING ON FOR 2022
English Course Details (Sir Tejkumar)
Grammer | Vocabulary | Pronunciation | Listening | Interview Skills | Daily Conversation | Personality De-
New Classes are going on come and join at anytime, Special For Students, college students, house wives, employees, teachers, Seniors, etc.
Plz. Viz. GLOBAL SPOKEN ENGLISH & DOT COM COMPUTER Paona Bazar, Gourahari Market 2nd Floor, Behind Polo Ground, Near Hotel Khristina between 10 am. to 3 pm.
Or Plz Contact:- 8132904426, 9089825142 Or Whatsapp on :- 9089825142
Follow us On Facebook - facebook.com/globalspokenanddotcom/
HL-B/7634/21/5-8/7 (alt)

IN THE COURT OF SUB-DEPUTY COLLECTOR: PATSOI, IMPHAL WEST DISTRICT, MANIPUR
Ref. Mut. Case No. 141/SDC/P/2022
Thongam Romio Singh S/o (L) Ibomcha Singh of Taobungkhok Makha Leikai. -Petitioner
-Vrs-
Late Thongam (O) Pashot Devi W/o Ibocha Singh of Taobungkhok -O.P. Party
ꯅꯣꯇꯤꯁ / NOTICE
The 23rd May, 2022
U/S 46(3) MLR & LR Act. 1960 অসিনা মরম ওইদুনা খঙহল্লি মদুদি মৃ: পাট্টাদার থোঙাম ওংবী পশোৎ দেবী পতি মৃ: ইবোচা সিংহ সাং তাওবুংখোককী মিংদা লৈবা ঈ:ও তহশিল খুল নং ৮১-তাওবুংখোককী অনৌবা পাট্টা নং ৩০৫, দাগ নং ১৩৬ অমসুং এরিয়ানা .৫৭৯৯৯ একর চাওবা অঙনফৌ লৌফম অসি মথক্তা পীরিবা দংকারি অসিনা মাগী মমিংদা নামা পানবীরো হায়না উক্তা কোর্টতা দরখাষ্ট থারক্লে। মরম অসিনা পাউচে অসিনা ফোঙবা মতুং নুমীৎ ৭নিগী মনুংদা লৌফম অসিগা মরী লৈনবা কনাগুম্বনা আপতি তৌবীনিংলবদি তৌবা য়াগনি। মথক্তা পীরিবা মতম অসিগী মতুংদগীদি কনা অমত্তগী আপতি লৈত্রে লৌরগা কোর্টনা মখা তাবা থবক চথজরগনি।
Sd/- Sub-Deputy Collector, Imphal West, Patsoi
HL-P/2804/25

IN THE COURT OF SUB-DEPUTY COLLECTOR: PATSOI, IMPHAL WEST DISTRICT, MANIPUR
Ref. Mut. Case No. 143/SDC/P/2022
Khangjrakpam Saimon Singh S/o (L) Surchandra Singh of Langjing Achouba Mamang Leikai. -Petitioner
-Vs-
Late Khangjrakpam Surchandra Singh S/o (L) Bheigya Singh of Langjing Achouba. -O.P. Party
ꯅꯣꯇꯤꯁ / NOTICE
The 24th May, 2022
U/S 46(3) MLR & LR Act. 1960 অসিনা মরম ওইদুনা খঙহল্লি মদুদি মৃ: পাট্টাদার খাংজ্রাকপম সুরচন্দ্রা সিংহ, পীং মৃ: ভৈগ্য সিংহ, সাং লাংজিং অচৌবাগী মিংদা লৈবা ঈ:ও তহশিল খুল নং ১০৪-লাংজিং অচৌবাগী অনৌবা পাট্টা নং ৮৪১, দাগ নং ১১৪/১০৮৯, ১০৮৭/১০৯০ অমসুং এরিয়ানা (.০৭৪৬+.০৪)= .১১৪ একর চাওবা ইস্খোল অসি মথক্তা পীরিবা দংকারি অসিনা মাগী মমিংদা নামা পানবীরো হায়না উক্তা কোর্টতা দরখাষ্ট থারক্লে। মরম অসিনা পাউচে অসিনা ফোঙবা মতুং নুমীৎ ৭নিগী মনুংদা ইস্খোল অসিগা মরী লৈনবা কনাগুম্বনা আপতি তৌবীনিংলবদি তৌবা য়াগনি। মথক্তা পীরিবা মতম অসিগী মতুংদগীদি কনা অমত্তগী আপতি লৈত্রে লৌরগা কোর্টনা মখা তাবা থবক চথজরগনি।
Sd/- Sub-Deputy Collector, Imphal West, Patsoi
HL-P/2804/25

IN THE COURT OF SUB-DEPUTY COLLECTOR: PATSOI, IMPHAL WEST DISTRICT, MANIPUR
Ref. Mut. Case No. 137/SDC/P/2022
Thongam Thaibema Chanu W/o Khumbongmayum Jayenta Kumar Singh of Langthabal Mantrikhong Mayai Leikai. -Petitioner
-Vs-
Late Thongam Ibomcha Singh S/o Chaoba Singh of Taobungkhok -O.P. Party
ꯅꯣꯇꯤꯁ / NOTICE
The 23rd May, 2022
U/S 46(3) MLR & LR Act. 1960 অসিনা মরম ওইদুনা খঙহল্লি মদুদি মৃ: পাট্টাদার থোঙাম ইবোমচা সিংহ, পীং মৃ: চাওবা সিংহ, সাং তাওবুংখোককী মিংদা লৈবা ঈ:ও তহশিল খুল নং ৮১-তাওবুংখোককী অনৌবা পাট্টা নং ২৬৪, দাগ নং ১৪০, ১৪১ অমসুং এরিয়ানা .৫৫০ একর, .৪২ একর চাওবা অঙনফৌ লৌফম অসি মথক্তা পীরিবা দংকারি অসিনা মাগী মমিংদা নামা পানবীরো হায়না উক্তা কোর্টতা দরখাষ্ট থারক্লে। মরম অসিনা পাউচে অসিনা ফোঙবা মতুং নুমীৎ ৭নিগী মনুংদা লৌফম অসিগা মরী লৈনবা কনাগুম্বনা আপতি তৌবীনিংলবদি তৌবা য়াগনি। মথক্তা পীরিবা মতম অসিগী মতুংদগীদি কনা অমত্তগী আপতি লৈত্রে লৌরগা কোর্টনা মখা তাবা থবক চথজরগনি।
Sd/- Sub-Deputy Collector, Imphal West, Patsoi
HL-P/2804/25

HUEIYEN LANPAO DAILY CHESS PUZZLE

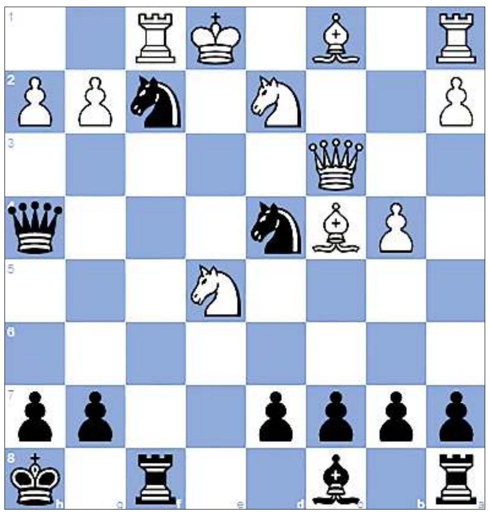

PUZZLE NO. 463

F. Rowe - WG. Ward
unknown, 1876

1.e4 e5 2.Nf3 Nc6 3.Bc4 Bc5 4.c3 Nf6 5.b4 Bb6 6.Qb3 O-O 7.Ng5 Bxf2+ 8.Kf1 Bb6 9.Nxf7 Nxe4 10.Ke2 Qh4 11.Rf1 Nf2 12.Nxe5+ Kh8 13.d4 Bxd4 14.Nd2 Bxc3 15.Qxc3 Nd4+ 16.Ke1...

QUESTION :
Black to win

Puzzle 462 Ans. :

21. h3 The white pawn deflects Black's queen away from protecting the bishop. Qxh3 22. Rxe7 Bxe2 23. Rexg7+ Kh6 24. R1g6# 21. h3 Raf8 22. hxg4 Rxf7 23. Bxf7 Rf8 24. Rf1 hxg4 25. Qg2 Qh6 26. Nd5 Bh4 27. Qxg4 Bg5 28. Rf3 Qh2+ 29. Kd3 Bh6 30.Bg6+ 1-0

ꯂꯣꯟ ꯐꯪꯒꯅꯤ
LOAN AVAILABLE
(No-Downpayment)
8 Lacs ফাওবগী মনুংদা লৈবা any vehicles - Eco Van, Diesel Auto, Petrol Auto, Battery Auto, Cars and any two Wheelers নচিংবগী ওইনা 100% finance without downpayment দা Loan লৌবগী খূদোংচাবা L.G. Motors Branch Office :- Thoubal, Kakching, Samurou, Nambol, Moirang, Sekmai অমসুং H.Q. (Khagempalli) দগী ফংবীগনি।
N.B.:- Kakching, Thoubal, Moirang, Nambol, Sekmai অমসুং Samurou গী ওইনা Office Asst. 2/2 অমসুং Gr-IV/Helper 2/2 পামজৈ।
Samurou গী ওইনা Car Wash Helper/ Mechanic Helper 2/2 পামজৈ।
Sd/- L.G. Motors
Khagempalli, Imphal West,
9774495994
HL-B/7613/22/4-20/6

Printed, published and owned by Soubam Niladhaja Singh, published from Sega Road, Thouda Bhabok Leikai, Imphal West-795001, Manipur & printed at M/s. Kangleipak Printers, Sega Road, Thouda Bhabok Leikai, Imphal West-795001, Manipur
Editor : Maibam Dhanabir Meetei, Resident Editor: Dr. Khaidem Athouba; Telephone Nos. 0385-2440771/2445104/2445106, e-mail:hueiyen_lanpao@yahoo.co.in, hueiyen_lanpao@rediffmail.com