লোলগী খূদোংচাদবা লৈবনা মালেমগী থাক্তা শান্নবা ফংবগী তাঞ্জা মাঙখিবা মীৎকুপ্তুদা শান্নবদগী লাপথোক্লগে খনখি : তোম্পোক

অলকা থোকচোম

ইম্ফাল, জুন ২৪ (ঐচ এন এস): লমজিং লমতাকপীনবা ৱাৎপা অমদি লোলগী খূদোংচাদবা লৈবনা মালেমগী থাক্তা খূদোংচাবা ফংগদবা তাঞ্জা অদু মাঙখিবদগী পূন্সিদা নীংবা কায়দুনা শান্নবদগী লাপ্পা লৈরগে খনখিবা মীৎকুপ য়াওখিদবা নত্তে। অদুবু থম্মোয় শেংনা পামজরুবা কৌবনা মতম কুইনা ৱাখল অদু খনবা ঙমখিদে। লৈকাইগী শান্নবা পামজবা নহা কয়াদা ঙাইহাক শংবদা হকচাং শাজেল ওইনা ৱুশু মশান্নবু তাকপী-তম্বীদুনা অদুম্মক লাকখি হায়না ৱুশু শান্নরোয় ঙাঙোম তোম্পোকনা ফোঙদোরক্লি।

ঙাঙোম তোম্পোক মশাগী ক্লাস ফাইভ খক্তমক কারিঙৈ মতমদগী হৌরগা ওজা ইবোমচগী মখাদা ৱুশু মশান্না অসি শান্নবা হৌরকখিবনি। মতম কুইনা ওজা অসিগী মখাদা শান্নরবা মতুং হিমাচল প্রদেশতা পাঙথোকপা ৱুশু নেসনল চেম্পিয়নশিপতা মহাক শরুক য়াখি। মণিপুরগী ওইনা মহাক্না শান্নরিবা ৱেথ অদুগী কেটগোরি লৈতবনা মরম ওইরগা মহাকপু সিনিয়র রিপ্রজেন্ট তৌহনখি। মদুদা মহাক সিলভর মেদল লৌবা ঙমখি। হীরম অসিগা মরী লৈননা মহাক্না পাউচে অসিদা ফোঙদোরকখিবদ, মতমদুদা লমজিং-লমতাকপীনবা ৱাৎখিবনা অমদি মপান্দা অহানবা চৎপা ওইবনা চাবা-থকপদগী হৌরগা হীরম কয়াদা খূদোংচাদবশিং মায়োক্লখি। করিগুম্বা মতমদুদা লমজিং-লমতাকপীনবা ওজা নৎত্রগা কোচ মরাং কাইনা লৈরম্লবদি মহাক গোল্ড মেদল ফাওবা লৌবা ঙম্লম্বা য়াই। অদুবু মদু পূম্নমক হৌখ্রে। টুর্নামেন্ট অদুগী মতুংদা গোৱাদা পাঙথোকপা ৫শুবা নেসনল গেমসতা মহাক য়াওবা চৎখি। অদুবু অঙ্গৈং-অশা ওল্লকপনা মরম ওইরগা মহাক লাইহৌ য়াম্না কয়া তৌরকখি। অদুবু মণিপুর রিপ্রজেন্ট তৌদুনা লাক্লবনিনা মহাক নম্ফুদা শান্নখি। লাইবক থীবনা টুর্নামেন্ট অদুগী ওইনা মহাক মনা অমফাওবা লৌবা ঙমখিদে। মদুগী মতুং সাইদা লৈরগা ওজা বিহারিগী মখাদা ৱুশু শান্নদুনা ইন্টর সাই টুর্নামেন্ট কয়া শান্নবা ঙমখি অমদি বেষ্ট ফাইটরগী টাইটল ফাওবা লৌবা ঙমখি। মহাক্কী লাইবক থীবা হায়রগদি হৌখিবা কুমজা ২০০৫দা পাঙথোকখিবা অনীশুবা ৱর্ল্ডকারাটে কনফিদরেসন সাউথ এসিয়ন এন্দ ওসিনিক দো চেম্পিয়নশিপতা ইন্দিয়া রিপ্রজেন্ট তৌদুনা চৎখি। মতমদুদা লোল ফাওনবগী খূদোংচাদবা লৈখিবনা সেমী কন্টেস্ট হায়গদবা ফুল কন্টেস্ট হায়না তাখিদুনা ফাউল তাখিবদগী দিসক্বালিফাই ওইখি। অদুবু লাইবক ফবা অমনা য়ুমদা হল্লক্লবা মতুং নেপাল সাইদগী নেপাল রিপ্রজেন্ট তৌনবগী খূদোংচাবা পীরকখি। মতম অদুদা ইমুংগী লৈত-লায়রবনা মরম ওইরগা লুপা লিশিং ৫০ পুথোকপা ঙমদবদগী চৎপা ঙমদনা তোকখি হায়না নীংঙমদনা ফোঙদোরকখি।

ঙাঙোম তোম্পোক ৱুশু, কিক্ বোক্সিং, বোক্সিংনচিংবা মশান্না কয়া অমা শান্নরকখিবা মীওইনি। মশান্নশিং অসিদা নেসনল গেমস কয়া চৎতুনা নেসনল গোল্ড মেদলিষ্ট ফাওবা ওইরি। ঙল্লিঙৈ মতমদদি টুর্নামেন্ট তোয়না শীন্দবনা শরুক য়ানিংলবসু য়াবা ফংখিদে। অমরোমদা, টুর্নামেন্ট শীল্লকপা মতমদা মহাক্না শান্নরিবা মশান্নশিং অদুদি মওং-মতৌ মান্নবনিনা ইভেন্ট ২/৩দি পার্টিসিপেন্ট তৌদুনা লাকখি। মসিদা নৎতনা দিষ্ট্রিক্ট লেভেলদসু কয়ারক হন্না শরুক য়াখ্রে। মহাক্না মপুং ওইনা শান্নবা মশান্নদি বোক্সিং অমসুং ৱুশুনি। হৌখিবা কুমজা ১৯৯৯দগী ২০০৬ ফাওবা মহাক য়াম্না হৈ-শিংবা শান্নরোয় অমা ওইদুনা লাকখিবনি। মহাক য়ুম্বানবগী লম্বীদা চঙশিল্লবা মতুং মহাক্কী মচাশিংসু শান্নবগী লম্বীদা মায় পাক্লা লমজিংবা ঙল্লি। মসিদা নৎতনা লৈকাইগী অঙাং খরসু মহাক্না তাকপী-তম্বীবগী থবক চথরি। মতম অমদা মহাক্না শান্নবা হৌগৎলকপদা লমজিং-লমতাকপীনবা লৈখিদবগী খূদোংচাদবা কয়া অদু হৌগৎলক্লিবা শান্নরোয়শিং অসিদদি থেংনহল্লরোই হায়বগী ৱাখল্লোন্দা মহাক্না শান্নরোয়শিংবু তাকপী-তম্বীবগী থবক চথখিবনি। মহাক্না হোৎনরিবা অদুবু মহাক্কী লৈকাইগী অহল-লমনশিংনা উবীদুনা অমদি মহাক্কী মফমদা থাজবা থমদুনা মখোয়-মখোয়গী মচাশিং ময়াই কাবা চীঞ্জাক্তগী লাপথোক্লা লৈহন্নবগী পান্দমদা লৈকাই অদুদা বোক্সিং একাদেমি অমা হাংউ হায়দুনা পাউতাক পীবীরকপদগী একাদেমি অমা লিংখৎনবা কন্না হোৎনরি। অদুবু একাদেমি অমা লিংবদা শেল চঙবনা মরম ওইরগা মহাক্কী মনাওনুপা অনীগা পূন্না য়াম্না কন্না হোৎনমিন্নরি। হৌগৎলক্লিবা শান্নরোয়শিংদা মহাক্না থেংনখিবা খূদোংচাদবশিং অদু অমুক হন্না থেংহন্দবা হায়বসি মহাক্কী পান্দমনি। শান্নরোয় কয়া অমা শেমগৎপনা মহাক্কী মায় পাকপনি হায়না মশানা লৌজগনি হায়না ফোঙদোরক্লি।

থৌবালদগী ঙাঙোম কোমোল অমদি ঙাঙোম ওংবী থম্বালগী মচানুপা ঙাঙোম তোম্পোক (৩৮) শান্ন-খোৎনবা খক্তা নৎতনা গ্রীন রিভোল্যুসনদা ঙাওজবা মীওই অমনি। লৈকাইদা অমদি চীংখোঙদা উ-ৱা থাবনা মহাক্কী অপাম্বনি। মনাক নক্লা লৈরিবা চীংদা মহাক্না উহৈ-ৱাহৈসু থারি। মহাক্না থারিবা পান্বীশিং অদুবু হিংনবা হোৎনবদা চীংদা অহিং য়ারেক্তুনা লৈবসু য়াওরি। লাম্মৈ চাক্লকপা মতমদা অমম্-অথোং থিদনা মৈ মুখৎপগী থবক্তসু চাওনা থৌদাং লৌদুনা লাকখিবা শান্নরোয় অমনি।

য়ুরো কপ ২০২৪

হঙ্গেরিনা স্কোটলেন্দ থোইখ্রে, স্বিটজরলেন্দ অমসুং জর্মনি দ্রো চৎখ্রে

UEFA Euro 2024

June 26, 2024: **Denmark** vs **Serbia**, Munich [12:30 AM IST]
June 26, 2024: **England** vs **Slovenia**, Cologne [12:30 AM IST]
June 26, 2024: **Slovakia** vs **Romania**, Frankfurt [9:30 PM IST]
June 26, 2024: **Ukraine** vs **Belgium**, Stuttgart [9:30 PM IST]

ম্যুনিক, জুন ২৪ (এজেন্সী): য়ু ঈ এফ এ য়ুরো কপ ২০২৪গী ওইনা ঙসি শান্নখিবা গ্রুপ এগী তোঙান-তোঙানবা মেটচশিংগী ওইনা হঙ্গেরিনা স্কোটলেন্দ মায়থীবা পীখ্রে। অতোপ্পা মেটচ অমদনা স্বিটজরলেন্দ অমসুং জর্মনি দ্রো চৎখ্রে।

জর্মনিদা লৈবা এম ঐচ পি এরেনাদা হঙ্গেরি অমসুং স্কোটলেন্দগী মরক্তা শান্নখিবা মেটচ অদুগী ওইনা স্কোটলেন্দগী শান্নরোয়শিংনা বোল হেন্না পায়দুনা শান্নবা ঙমখি। মেটচ অদুগী ওইনা স্কোটলেন্দনা বোল পায়বগী চাং চাদা ৫৮ ওইখিবা মতমদা হঙ্গেরিনা বোল পায়বগী চাং চাদা ৪২ খক্তমক ওইখি। স্কোটলেন্দনা বোল হেন্না পায়দুনা শান্নবা ঙম্লবসু হঙ্গেরিগী দিফেন্স লাইন লিংখিবনা মরম ওইরগা পাঞ্জল চন্নবা হোৎনখিবশিং অরেম্বদা তাখি। নাকল অনীমক্কী শান্নরোয়শিংনা মখোয়-মখোয়গী হৈ-শিংবশিং মপূং ফানা উখোক্তুনা শান্নখি। মদুনা মরম ওইরগা অহানবা হাফ লোইবা ফাওবদা নাকল অনীমক্লা পাঞ্জল অমত্তা চন্নবা ঙমদনা লৈখি। অনীশুবা হাফ শান্নখিবা অদুগী ওইনসু নাকল অনীমক্কী শান্নরোয়শিংনা পাঞ্জল চন্নবা হোৎনখিবা কয়া হৈ-শিংবা মান্নখিবনা মরম ওইরগা অরেম্বদা তানখি।

অনীশুবা হাফকী ইঞ্জুরি টাইমদা হঙ্গেরিগী কেভিন কোবোথনা হৈন-শিংনা স্কোটলেন্দগী মায়কৈদা পাঞ্জল অমা চনবা ঙমখি। ইঞ্জুরি টাইমগী অরোইবা মতম ফাওবদা স্কোটলেন্দগী মায়কৈদগী মখোয়গী মায়োক্তা চনশিনখিবা পাঞ্জল অদু হন্দোকপা ঙমখিদবদগী মেটচ অদু হঙ্গেরিনা পাঞ্জল ১-০দা মায় পাকখিবনি।

অমরোমদা, দুটচ বেঙ্ক পার্কতা ঙসি স্বিটজরলেন্দ অমসুং জর্মনিগী মরক্তা শান্নখিবা মেটচ অদুগী ওইনা জর্মনিগী শান্নরোয়শিংনা হৌগৎলকপদগী বোল হেন্না পায়দুনা লাকচনা শান্নবা ঙমখি। মেটচ অসিদা জর্মনিনা বোল পায়বগী চাং চাদা ৬৭ ওইখিবা মতমদা স্বিটজরলেন্দনা বোল পায়বগী চাং চাদা ৩৩ খক্তমক ওইখি। জর্মনিনা বোল হেন্না পায়দুনা শান্নবা ঙম্লবসু মেটচ অদুগী ২৮শুবা মিনটতা স্বিটজরলেন্দনা খঙহৌদনা চথরকখিবা কাউন্টর এটেক অমদা টিম অদুগী দান দোইজনা হৈন-শিংনা পাঞ্জল অমা চনবা ঙমখিবদগী অহানবা হাফ লোইবা ফাওবদা স্বিটজরলেন্দনা পাঞ্জল ১-০দা মাংজিল থারগা লৈখি।

অনীশুবা হাফ শান্নখিবা অদুগী ওইনা বোল হেন্না পায়দুনা শান্নবা ঙম্লিবা জর্মনিগী মায়কৈদগী পাঞ্জল হন্দোক্লবা য়াম্না কন্না শান্নখি। অনীশুবা হাফকী ইঞ্জুরি টাইমদা জর্মনিগী নিক্লাস ফুলক্রুগনা পাঞ্জল অমা চনবা ঙমখিবদগী মেটচ অদু পাঞ্জল ১-১দা দ্রো চৎখিবনি।

গ্রুপ এগী ওইনা জর্মনিনা পোইন্ট টেবলদা পোইন্ট ৭ অদুগা স্বিটজরলেন্দনা পোইন্ট ৫ ফংদুনা মকোক-মথং ওইখিবগা লোয়ননা রাউন্দ ওফ ১৬ চঙবা ঙমখ্রে।

য়ু পি এ এনা অমোফা মায়থীবা পীখ্রে

ইম্ফাল, জুন ২৪ (ঐচ এন এস): ওল ইন্দিয়া ফুটবোল ফেদরেসনগী মীৎয়েং মখাদা অম্ফানা শীন্দুনা হৌজিক-হৌজিক চথরিবা অহুমশুবা অম্ফা কপ ২০২৩-২৪গী ওইনা ঙসি শান্নখিবা মেটচ অমদা য়ুনাইটেদ প্রোগ্রেসিভ এডল্টস এসোসিএসন (য়ু পি এ এ)না ওল মোইরাং ফুটবোল এসোসিএসন (অমোফা) মায়থীবা পীখ্রে। অতোপ্পা মেটচ অমদনা এফ সী ইম্ফাল সিটি অমসুং য়ুঠ ৱেলফেয়র ক্লব (ৱাই দল্লিয়ু সী) দ্রো চৎখ্রে।

লল্লোং থোংখোঙদা লৈবা আর্টিফিসল টর্ফ গ্রাউন্দদা ঙসি য়ু পি এ এ অমসুং অমোফাগী মরক্তা শান্নখিবা মেটচ অদুগী ওইনা য়ু পি এ এনা খরা হেন্না লাকচনা শান্নবা ঙমখিবগা লোয়ননা মেটচ অদু য়ু পি এ এনা পাঞ্জল ৩-০দা মায় পাকপা ঙমখিবনি। য়ু পি এ এগী মায় পাকপগী পাঞ্জলশিং অদু মেটচ অদুগী ৪৬ শুবা মিনটতা লাইশ্রম দিক্কুনা অমা অমসুং ৬৪ অমসুং ৭০ শুবা মিনটতা সরাংথেম রাজদাননা অনী চনখিবনি।

এফ সী ইম্ফাল সিটি অমসুং ৱাই দল্লিয়ু সীগী মরক্তা শান্নখিবা মেটচ অদুগী ওইনা পাঞ্জল ১-১দা দ্রো চৎখিবনি। এফ সী ইম্ফাল সিটিগী পাঞ্জল অদুনা বোরিশনা চনখিবনি। অদুগা ৱাই দল্লিয়ু সীগী পাঞ্জল অদুনা ৫৭শুবা মিনটতা নরেন্দ্রনা চনখিবনি।

লম্বুং ৱাই সী সী অমসুং দামজোল মায় পাকখ্রে

ইম্ফাল, জুন ২৪ (ঐচ এন এস): কে দি সীনা শীন্দুনা কাপম হোম গ্রাউন্দদা চথরিবা ৪শুবা কাপম ইনভাইটেসন কপ ২০২৪গী ওইনা ঙসি শান্নখিবা তোঙান-তোঙানবা মেটচশিংদা লম্বুং ৱাই সী সীনা হৈবুংলোক ৱাই সী সীবু পাঞ্জল ১-০দা মায়থীবা পীরমখিবনি। টিম অনীগী মরক্তা শান্নখিবা মেটচ অদুগী ওইনা নাকল অনীমক্কী শান্নরোয়শিংনা হৈ-শিংবা মান্নানা শান্নবা ঙমখি। অদুমওইনমক অনীশুবা হাফকী ইঞ্জুরি টাইমদা লম্বুং ৱাইসী সীগী শেলপানা চনখিবা পাঞ্জল অদুনা মেটচ অদু লম্বুং ৱাই সী সীনা পাঞ্জল ১-০দা মায় পাকপা ঙমখিবনি।

অমরোমদা, দামজোল অমসুং কোটাল খুম্বক্কী মরক্তা শান্নখিবা মেটচ অদুগী ওইনা দামজোলনা য়াম্না লাকচনা পাঞ্জল ৫-০দা কোটাল খুম্বকপু মায়থীবা পীরমখিবনি। দামজোলগী মায় পাকপগী পাঞ্জলশিং অদু মেটচ অদুগী ১২, ১৪, ৪৭ অমসুং ৫৪ শুবা মিনটতা দার্মিনলেন লমকাংনা মরি, অদুগা মেটচ অদুগী ৫৬ শুবা মিনটতা ৱাঙমজোয়না অমা চনখিবনি।

রিপোর্ট তৌরনবা খঙহল্লক্লি

ইম্ফাল, জুন ২৪ (ঐচ এন এস): জুনিয়র বোইজ নেসনল ফুটবোল চেম্পিয়নশিপ ২০২৪-২৫দা শরুক য়ানবগীদমক জুনিয়র বোইজ ষ্টেট টিম শেম্নবগীদমক পাঙথোকখিবা মেদিকেল টেষ্টেতা পাস তৌরবা ০১-০১-২০০৯ অমসুং ৩১-১২-২০১০ ফাওবগী মনুংদা পোকপা নুপামচা শান্নরোয়শিংনা থা অসিগী ২৫গী অয়ুক পুং ৮.৩০ তাবা মতমদা লল্লোং থোংখোঙদা লৈবা আর্টিফিসল টর্ফ গ্রাউন্দদা রিপোর্ট তৌরগদবনি হায়না ওল মণিপুর ফুটবোল এসোসিএসন (অম্ফা) গী এসিষ্টেন্ট জেনরেল সেক্রেটরি মোহমদ জানে খাননা থাদোরকপা চেরোল অমনা খঙহল্লকখিবগা লোয়ননা মেদিকেল টেষ্টতা পাস তৌরবা শান্নরোয়শিংগী মমিং অম্ফাগী নোটিস বোর্দতগী খঙবা য়াগনি হায়রি।

HUEIYEN LANPAO DAILY CHESS PUZZLE

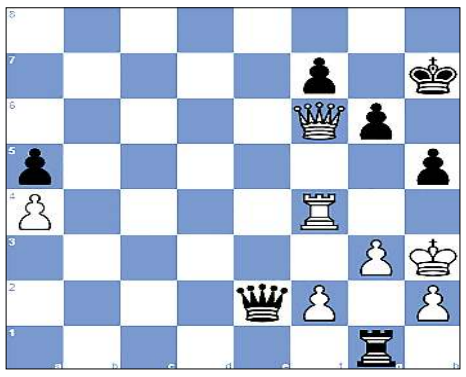

PUZZLE NO. 1168

GM Humpy Koneru (2545) - GM Rameshbabu Vaishali (2489)
12th Norway Chess Women Stavanger NOR, 2024.06.03

1.d4 Nf6	2.c4 g6	3.g3 d5	4.cxd5 c6
5.Bg2 cxd5	6.Nc3 Bg7	7.Nf3 O-O	8.Ne5 Bf5
9.O-O Ne4	10.Nxe4 dxe4	11.Bf4 Nd7	12.Rc1 Nxe5
13.dxe5 Qb6	14.Qa4 Rfd8	15.Bxe4 Rd4	16.Rc4 Rxc4
17.Qxc4 Rc8	18.Qa4 Bxe4	19.Qxe4 Qxb2	20.a4 a5
21.Rb1 Rc4	22.Qd3 Qd4	23.Rxb7 Bxe5	24.Bxe5 Rc1+
25.Kg2 Qxe5	26.Qd8+ Kg7	27.Rxe7 Qf6	28.Qd7 h5
29.Re4 Qa1	30.Rf4 Rg1+	31.Kh3 Qa2	32.Qd4+ Kh7
33.Qf6 Qxe2	34. …		

QUESTION :
White to checkmate

Puzzle 1167 Solution :

55. c6+ The white pawn moves out of the pin by Black's bishop against White's bishop. Opening the line from a7 to d7. **bxc6**
56.Ra7+ Kd8 57.Bxe7+
1-0

ঙাম্বৈগুম ঙম্বগত ঙকনটাগী

ইম্ফাল, জুন ২৪ (ঐচ এন এস): [illegible]

[illegible]

ইম্ফাল, জুন ২৪ (ঐচ এন এস): [illegible]

ADMISSION OPEN
JCRE Global College
Affiliated to Manipur University
BBA (Bachelor in Business Administration)
BCA (Bachelor in Computer Application)
WHY JGC?
» Education that combines domain knowledge with life skills for overall growth and development.
» One-of-a-kind academic model that focuses on employability skills of the students.
» Special focus on industry relevant curriculum and experiential learning.
» Industry experts as guest/visiting faculty.
» Highly qualified faculty with rich industry experience.
» Placement assistance/support.
College Address:
Babupara, Imphal West, Manipur, India.
Pin: 795001 | P.O. Imphal
0385-2441193 / 8837353379
7628809185
info@jgc.edu.in
www.jgc.edu.in
HL-B/8798/25

ASIAN INTERNATIONAL UNIVERSITY
ESTABLISHED UNDER SECTION 2(F) OF UGC ACT, 1956.
NOTIFICATION
ADMISSION OPEN 2024-25
A LAW SCHOOL WITH A DIFFERENCE STRONG ACADEMICS WITH A HOLISTIC VISION
Courses Offered
LL.B. Duration: 3 Years Eligibility: Graduation with 45% marks
B.A.-LL.B. Duration: 5 Years Eligibility: 10+2 (Any Stream) with 45% marks
B.COM-LL.B. Duration: 5 Years Eligibility: 10+2 (Any Stream) with 45% marks
B.B.A.-LL.B. Duration: 5 Years Eligibility: 10+2 (Any Stream) with 45% marks
LL.M. Duration: 2 Years Eligibility: LL.B or equivalent
Up to 50% Scholarship for CLAT/LSAT Meritorious Performer
-Sd- Registrar
FACILITIES
Moot Court
Traditional and e-Library
Highly Qualified Faculties
Legal Research Cell
Separate Hostels for Boys & Girls
:9810301896 | 9205080386
: www.aiu.edu.in
CAMPUS: Ghari, Awang Leikai, Imphal West, Manipur-795140.
HL-B/8291/7-27 (alt)

ESCENT INSTITUTE of PHARMACEUTICAL SCIENCES AND RESEARCH
ADMISSION OPEN 2024-25
D.PHARM | B.PHARM PHARMACY
DOPT OPHTHALMIC TECHNOLOGY
DMLT | BMLT MEDICAL LABORATORY TECHNOLOGY
DRIT | BRIT RADIO IMAGING TECHNOLOGY
MORE THAN 80% PLACEMENT IN BOTH GOVT & PRIVATE SECTOR.
WHY ESCENT INSTITUTE?
• HIGHLY QUALIFIED & EXPERIENCED TEACHER
• IN-HOUSE LABORATORY FACILITY
• HOSTEL FACILITY FOR BOTH BOYS & GIRLS
• 100% GUIDANCE IN JOB PLACEMENT
• IN-HOUSE INTERNSHIP FACILITY
• SCHOLARSHIP FACILITY
Affiliated with Manipur University (MU)
Approved by Pharmacy Council of India
Affiliated with Paramedical Council of India
ENROLL NOW 6909384607
Pharmacy Institute: Sangaiprou Airport Road, opp Iskon Temple
Paramedical Institute: Nongmeibung Purana Rajbari, Imphal
HL-B/8725/14/5-11/7(alt)

Printed, published and owned by Soubam Niladhaja Singh, published from Sega Road, Thouda Bhabok Leikai, Imphal West-795001, Manipur & printed at M/s. Kangleipak Printers, Sega Road, Thouda Bhabok Leikai, Imphal West-795001, Manipur
Editor : Maibam Dhanabir Meetei; Telephone Nos. 0385-2440771/2445104/2445106, e-mail:hueiyen_lanpao@yahoo.co.in, hueiyen_lanpao@rediffmail.com