ওলিভিয়ানা গোল্ড মেদল ফংলকপদা ৱাই পি এনা নুংঙাইবা ফোঙদোরক্লি

ইম্ফাল, জুলাই ২৪ (ঐচ এন এস):

মকাও কেদেট এসিয়ন কপ ২০২৩দা হুইদ্রোম ওলিভিয়ানা গোল্ড মেদল ফংলকপদা য়ুঠ পেট্রিওটস এসোসিএসন (ৱাই পি এ) ময়াং ইম্ফাল কোঞ্চাক্কী মায়কৈদগী নুংঙাইবা ফোঙদোকচরি হায়না এসোসিএসন অসিগী এসিস্টেন্ট সেক্রেটরি রাহুল হুইদ্রোমনা থাদোরকপা চেরোল অমনা ফোঙদোরক্লি।

চৎলিবা থা অসিগী ২২দা মকাও কেদেট এসিয়ন কপ জুদো চেম্পিয়নশিপ ২০২৩দা ইন্দিয়াগী মহুৎ শিন্দুনা কেজি ৪৪গী কাঙলূপ্তা ওলিভিয়ানা মঙ্গোলিয়াগী জুদোকাবু ময়থীবা পীদুনা গোল্ড মেদল ফংবা ঙমখি অমদি থা অসিমক্কী ১৪ অমদি ১৫দা পাঙথোকখিবা হোং কোং এসিয়ন কেদেট কপ ২০২৩দসু গোল্ড মেদল লৌরকপা ঙমখি।

মহাক ময়াং ইম্ফাল কোঞ্চাক মমাং লৈকাইদা লৈবা হুইদ্রোম ইবোমচা অমদি হুইদ্রোম ওংবী সোভাশিনী অনীগী মচানুপীনি।

ওলিভিয়া কোচ খাইদেম গুনমণি অমদি খাইদেম বিনোই অনীগী মখাদা বি বি এ ময়াং ইম্ফালগী জুদোকা অমা ওইনা শান্নবা হৌরকখিবনি। হৌজিক্লা ইন্সপায়র ইন্সটিট্যুট ওফ স্পোর্টস (আই আই এস) বেলারি, কর্নাটকাদা লৈবা কোচ ওইনাম রাশেশ্বরী চনু অমদি মনুকা কিজিলাসভিলি অনীগী মখাদা ট্রেনিং তৌরি। নেসনলগী থাক্তসু গোল্ড মেদল কয়া লৌরকখ্রবা শান্নরোয় অমনি।

মতুং তারকপদসু ওলিভিয়ানা লৈবাক্কী মিংচৎ কয়া অমা পুরকপা ঙম্বা ওইসনু হায়না ৱাই পি এগী মায়কৈদগী তাইবং মপুগী মফমদা থৌনীজখি।

কেম্পতা শরুক য়াগদবা নুপী ফুটবোল্লর ৩৪গী মমিং লাউথোকখ্রে

ভুবনেশ্বর, জুলাই ২৪ (এজেন্সী):

এ এফ সী ওলিম্পিক ক্বালিফায়র রাউন্দ ২দা শান্নগদবা সিনিয়র ইন্দিয়ন ৱিমেন্স টিমগী শান্নরোয় ৩৪গী মমিং ঙসি ওল ইন্দিয়া ফুটবোল ফেদরেসন (এ আই এফ এফ)না লাউথোকখ্রে।

ভুবনেশ্বরদা পাঙথোক্কদৌরিবা কেম্প অসি লাক্লিবা থা অসিগী ৩০দগী হৌরগনি।

এ এফ সী ৱিমেন্স ওলিম্পিক ক্বালিফায়র্স অসি ওক্টোবর ২৬ অমসুং নভেম্বর ১দা উজবেকিস্তানগী টাস্কেন্টতা লৈবা জার ষ্টেদিয়ম অমসুং বুনয়োদকোর ষ্টেদিয়মদা শান্নগনি। ইন্দিয়ানা অহানবা মেটচতা জপানগা ওক্টোবর ২৬তা, ভিয়েটনামগা ওক্টোবর ২৯দা অমসুং য়ুম্বু উজবেকিস্তানগা নবেম্বর ১দা শান্নগনি।

ইন্দিয়াগী টিমনা কির্গিজ রিপব্লিকপু মায়থীবা পীরম্লগা রাউন্দ ২ ক্বালিফাই ওইরকখিবনি।

এ আই এফ এফনা ঙসি লাউথোকখিবা শান্নরোয়শিং অদুদি গোলকিপরদা সোমিয়া নারায়ানাসামি, মাইবম লিম্থোইঙম্বী, শ্রেয়া হুদা; দিফেন্দরদা লোইতোংবম অশালাতা, ঙাংবম স্বিটি, সঞ্জু, রিতু রানী, সোরোখাইবম রঞ্জনা চনু, মাইকেল মার্গরেট কাষ্টানহা, দালিমা ছিব্বর, মনিসা পন্না, অষ্টম ওরাউন, জুলি কিষন, শিক্কি, জবামণি তুদু; মিদফিল্ডরদা প্রিয়াঙ্কা, অঞ্জু তমাং, ইন্দুমথি কাথিরেসন, সঙ্কিতা বাস্ফোর, কাজোল হুবর্ট দিসৌজা, অসমে রোজা, কার্থিকা অঙ্গমুথু; ফোরৱার্দতা দাংমৈ গ্রেস, সোময়া গুপ্তলোথ, মনিশা কল্যান, অপুর্না নার্জারি, নেহা, সুমটি কুমারী, রেনু, করিশমা পুরুসোট্টম শির্ডোইকর, সনধীয়া রঙ্গনাথন, প্যারী ঝাঝা, জ্যোটি অমদি ঙাঙোম বালানি।

থাঙ-তা ফেষ্টিভেল লোইশিনখ্রে

ইম্ফাল, জুলাই ২৪ (ঐচ এন এস):

মিনিষ্ট্রি ওফ কলচর গভর্ণমেন্ট ওফ ইন্দিয়াগী শেম্বুং মখাদা ইমা পাম্থোইবী হুয়েল লাংলোন থাঙ-তা এন্দ কলচরেল এসোসিএসন, উৎলৌ লাইরম লৈকাইনা ওর্গনাইজ তৌদুনা হৌখিবা থা অসিগী ১৯দগী ২৩ ফাওবা নুমিৎ মঙানি চথরকপা থাঙ-তা ফেষ্টিভেল উৎলৌ মখা লৈকাই কম্যুনিটি হোলদা ঙসি লোইশিনখ্রে হায়না এসোসিএসন অসিগী সেক্রেটরি লাইশ্রম নেহরুনা থাদোরকপা চেরোল অমনা খঙহল্লক্লি।

লোইশিনখিবা থৌরম অদুদা শক্লাইরবা মীওই কয়া অমনা শরুক য়াবগা লোয়ননা মখল-মখা কয়াগী কলচরেল প্রোগ্রাম কয়াসু উৎখি।

কমলজিৎনা গোল্ড অনী লৌখ্রে

ন্যু দেল্লী, জুলাই ২৪ (এজেন্সী):

ইন্দিয়াগী শুটর কমলজিৎনা কোরিয়াগী চাংৱোনদা পাঙথোকখিবা ইন্টরনেসনল শুটিং স্পোর্টস ফেদরেসন (আই এস এস এফ) জুনিয়র ৱর্ল্ড চেম্পিয়নশিপতা নুপাগী ইন্দিভিজুএল মিটর ৫০গী পিষ্টোল অমসুং টিম ইভেন্টতা গোল্ড মেদল ২ লৌবা ঙমখ্রে।

চেম্পিয়নশিপ অসিদা ইন্দিয়ানা গোল্ড ৬, সিলভর ৬ অমসুং ব্রোঞ্জ ৫ পূন্না মেদল ১৭ ফংদুনা ২শুবা অদুগা চাইনানা গোল্ড ১২ য়াওনা পূন্না মেদল ২৮ ফংদুনা অহানবা তাখি।

কর্মননা আই টি এফ দব্লিয়ু ৬০ ইভান্সভিলেগী টাইটল লৌখ্রে

ন্যু দেল্লী, জুলাই ২৪ (এজেন্সী):

য়ু এস এগী ইভান্সভিলেদা পাঙথোকপা আই টি এফ দব্লিয়ু ৬০ ইভান্সভিলেগী ঙসি শান্নখিবা ফাইনেল মেটচতা ইন্দিয়াগী শান্নরোয় কর্মন কোর থন্দিনা য়ুক্রেনগী য়ুলিয়া ষ্টারোদবসেবাবু ৭-৫, ৪-৬, ৬-১দা ময়থীবা পীদুনা টাইটল লৌবা ঙমখ্রে।

ফিফা ৱিমেন্স ৱর্ল্ড কপ ২০২৩

ইটলি, জর্মনি অমদি ব্রাজিল মায় পাকখ্রে

সিদনি, জুলাই ২৪ (এজেন্সী):

অষ্ট্রেলিয়া অমসুং ন্যু জিলেন্দনা পূন্না য়ুম্বু ওইদুনা চথরিবা ফিফা ৱিমেন্স ৱর্ল্ড কপ ২০২৩গী ঙসি শান্নখিবা মেটচশিংদা ইটলি, জর্মনি অমদি ব্রাজিল মায় পাকখ্রে।

ন্যু জিলেন্দগী ওকলেন্দদা লৈবা ইদেন পার্কতা শান্নখিবা গ্রুপ জি গী মেটচতা ইটলিনা অর্জেন্টিনাবু ১-০দা ময়থীবা পীখি। শান্নখিবা মেটচ অসিদা টিম অনীমক্লা চাং মান্ননা অকনবা মওংদা অমনা অমবু ময়থীবা পীননবা শান্নখি। টিম অনীমক্লা অহানবা হাফ ফাওবদা পাঞ্জল অমত্তা চন্নদনা লৈখি।

অনীশুবা হাফ শান্নবদসু টিম অনীনা মতম শাংনা পাঞ্জল অমত্তা চন্নদনা লৈখি। মেটচকী ৮৭শুবা মিনটতা ইটলিগী শান্নরোয় ক্রিষ্টিয়ানা গীরেল্লিনা পাঞ্জল অমা হাপচিন্দুনা অর্জেন্টিনাবু ১-০দা ময়থীবা পীখি।

অষ্ট্রেলিয়াগী মেলবোর্ন রেক্টেঙ্গুলর ষ্টেদিয়মদা ঙসি শান্নখিবা গ্রুপ ঐচকী মেটচ অমদা জর্মনিনা মোরোক্কোবু য়াম্না লাকচনা ৬-০দা ময়থীবা পীখ্রে।

মেটচ অসিগী অহানবা হাফ শান্নবদা জর্মনিনা মোরোক্কোবু য়াম্না লাকচনা শান্নখি। মেটচ হৌরকপা কুইদ্রিউৈ ১১শুবা মিনটতা জর্মনিগী এলেকজেন্দ্রা পোপনা অহানবা পাঞ্জল চনশিন্দুনা ১-০দা মাংজিল থাখি। মখা তানা শান্নরোয় অসিনা অমুক হন্না মেটচকী ৩৯ শুবা মিনটতা পাঞ্জল ১গা হাপচিনবা ঙমখি। অহানবা হাফ লোইরমদাই ইঞ্জুরি টাইমদা জর্মনিগী ক্লারা বুলনা পাঞ্জল অমগা হাপচিন্দুনা ৩-০দা মাংজিল থাখি।

অনীশুবা হাফ শান্নবা হৌরকপদা মেটচকী ৫৪শুবা মিনটতা জর্মনিগী শান্নরোয় লিনা মাগুলনা শাফু কন্না কাওশিল্লকখিবা বোল অমা মোরোক্কোগী দিফেন্দর হানানে আইট ইল হাজনা ঙাকথোক্লবা হোৎনবদা শোয়বদগী মশানা পাঞ্জল অমা চনশিনখি। মেটচকী ৭৯শুবা মিনটতা জর্মনিনা চথরকখিবা এটেক অমদা মোরোক্কোগী কিপরনা সেভ তৌথোরকপা বোল অমা মহাক্কী টিমমেট য়াস্মিন মারাবেট কী মকোক্তা পান্দুনা শোয়বদগী মশাগী নেট শোকখিদুনা পাঞ্জল অমগা চনশিঞ্জখি। মেটচকী অরোইবা মিনটতা জর্মনিগী লিআ স্কুল্লরনা পাঞ্জল ১ হাপচিন্দুনা মোরোক্কোবু য়াম্না লাকচনা ৬-০দা ময়থীবা পীখি।

অষ্ট্রেলিয়াগী হিন্দমার্শ ষ্টেদিয়মদা শান্নখিবা গ্রুপ এফকী মেটচ অমদা ব্রাজিলনা পানামাবু ৪-০দা ময়থীবা পীখ্রে।

মেটচ অসিগী অহানবা শান্নবদা ব্রাজিলনা পানামাবু খুদুম চন্না শান্নখি। মেটচকী ১৯শুবা মিনটতা ব্রাজিলগী শান্নরোয় এরি বোর্জনা অহানবা পাঞ্জল চনবা ঙমখি। শান্নরোয় অসিমক্লা অমুকহন্না শান্নবগী ৩৯শুবা মিনটতা পাঞ্জল অমগা হাপচিনবা ঙমখি। অহানবা হাফকী ইঞ্জুরি টাইমদা ব্রাজিলগী মায়কৈদগী বিট্রিজ জানেরট্রোল জাওনা পাঞ্জল অমগা হাপচিন্দুনা অহানবা হাফ ফাওবদা ব্রাজিলনা ৩-০দা মাংজিল থাখি।

অনীশুবা হাফ শান্নবদা পানামানা গোল হন্দোক্লবা কন্না হোৎনরকখি। অদুবু ব্রাজিলগী মায়কৈদগী অকনবা এটেক কয়া চথরকখিবনা মায় পাকপা ঙমখিদে। ব্রাজিলগী মায়কৈদগী চথরকখিবা এটেক অমদা ব্রাজিলগী শান্নরোয় এরি বোর্জনা শান্নবগী ৭০শুবা মিনটতা মহাক্কী অহুমশুবা পাঞ্জল চন্দুনা হেটট্রিক ফংখি। মেটচ অসিদা মোরোক্কোগী মায়কৈদগী পাঞ্জল অমত্তা হন্দোকপা ঙমদনা ব্রাজিলগী মখূৎতা ৪-০দা ময়থীবা নংখি।

টুর্নামেন্ট অসিগী হয়েং জুলাই ২৫দা শান্নগদবা মেটচশিংদি অহানবদা কলম্বীয়া অমদি সাউথ কোরিয়া, অনীশুবা মেটচতা ন্যু জিলেন্দ অমদি ফিলিপিন্স অমসুং অহুমশুবা মেটচতা স্বিটজরলেন্দ অমদি নোররে থেংনরগনি।

থৌটগিরিদে মাস্টেক হংনন ইটোয়াগে ২১চ মাগী থংদে প্লোয়াচত ইথাম্মাগী

চমইন, চুটেচ ২৪ (থংজেগী):

মহাক্কী মাংমু থোগিদে ৱায় ১০১১৯ লুচমগী থৌটগিরিদে মাস্টেক হংনন ইটোয়াগে য়ুচ মাগুমগী মুক্তেগী থোগিদোগে (২১চ মাগী থং) মহায়ো চমইন মাস্তেরোয়াগী মচমাঁনাগী প্লোয়াচত ইথাম্মাস্তেগী চৎদে থোগিদোগে থোনাগী থোগিদোগুম্মু লোয়াগুম্মগী ঙৈলে লুচমগী চমাম্মগুম্মগে মহৎ লুচমগী মহে ইথাম্মগুম্মগী॥

২৫গী চ থোগাগী ১১ ম মহাক্কী মাংমু থোগিদে ৱায় চেম্ম ২গাগিদে ঙগোগি ১০১১৯ চঙমগিদোগী মহুম্ম লোঙমগে মাংগী ১১ গী মাথোয়াগে থৌটগিরিদে মাঁস্টেরিদোগী চেম্মাথ মচমচগিদে মাস্টেক হংনন ইঁচ মাগমগী থোমগী চ থোগিদোয়াগী ১২ থোমগী ১৭ ম মাথোয়াস্তেগিদে চৎদে মাথা মাথা থোগিদে মাংমু ৱায় ১০১১৯ মগে মাস্টেক হংনন চেঁথোয়াগে মাগমগী॥

মচৎদে মহায়ো চমইন মাস্তেরোয় মহাক্কী চেঁথোচত চেঁচ লুচমগী মচমচগী লুচমগী থোগিদোগে থোনাগী লুচমগী মাস্তেরোয় মাগোগিদোগী থোনাগী মহৎলোয়াগিদে॥

থোগৈচ/ অৱাবা ফোঙদোকপা

কোনুং মমাং ইমা কৈথেল অসিবু লিংখৎপদা অচৌবা থৌদাং লৌবীরম্বা শ্রী অঙোম ইবোপিশক সিংহনা হৌখিবা তাং ২০-৭-২০২৩ ইং, থৱানগী হুম্নি (৩) পানবা শগোলশেন নুমিৎতা তাইবঙ চেঙজেল লোইদুনা মপুগী লৈকোলদা চঙজখ্রে। ঙসি তাং ২৪-৭-২০২৩ ইং, থৱানগী ৬ (তরুক)নি পানবা নিংথৌকাবা নুমিৎ অসিদা লৈখিদ্রবগী মঙানি লৈহুন থোক্লে। নুমিৎ অসিদা লৈখিদ্রবগী মফমদা হৈরাং-লৈরাং কৎচরবগী তুংদা মিনিৎ অনী তুমিন্না লেপ্তুনা লোয়ননা লৈখিদ্রবা শ্রী অঙোম ইবোপিশক সিংহনা লৌবীরম্বা থৌদাং কয়াবু নীংশিংবা ওইনা নুমিৎ অসি কৈথেল অসিগী নোংমগী ওইবা শিন্থা লেপ্তুনা অৱাবা ফোঙদোকখ্রে। লোয়ননা লৈখিদ্রবগী থৱায়না মপুগী লৈকোন্দা ঈংনা-চিক্লা লৈরুনবগীদমক তাইবঙ মপুগী মফমদা থৌনীজখ্রে।

অৱাবা ফোঙদোকচরিবা :
কোনুং মমাংগী কৈথেল ফম্বীশিং অমদি দুকান ফম্বশিং
পুরৈরোম্বা ইমা কৈথেল কোনুং মমাং, ইম্ফাল ইষ্ট

HL-P/7271/25

HL-P/7277/25/7-21/8 (alt)

JCRE Skill Solutions
ADMISSION OPEN
DIPLOMA IN HOSPITALITY MANAGEMENT
ELIGIBILITY: 12th Pass & Above
DURATION: 6 Months
KEY FEATURES:
• Subject expert-led curriculum
• Practical insights
• State-of-the-art facilities
• Leader's interaction session
• Industry exposure
• Internship opportunities
• Placement assistance
TRAINING CENTRE:
JCRE Skill Solutions, Kwakeithel Akham Leikai
8798307379
HL-B/8226/25

ESCENT INSTITUTE
ADMISSION OPEN
FOR PHARMACY & PARAMEDICAL COURSES
AVAILABLE COURSES
PHARMACY (B. PHARM/ D.PHARM)*
MEDICAL LABORATORY TECHNOLOGY (BMLT/DMLT)
RADIO IMAGING TECHNOLOGY (BRIT/DRIT)
OPHTHALMIC TECHNOLOGY (DoPT)
PHYSIOTHERAPY (DPT)
Ample JOB OPPORTUNITIES in reputed hospitals and laboratories for a SUCCESSFUL CAREER
Career ready courses with HANDS-ON EXPERIENCE in an NABL accredited laboratory with latest facilities.
All Courses Including IN-HOUSE INTERNSHIP program and IN-HOUSE PRACTICALS facilities
HIGHEST JOB PLACEMENT IN THE INDUSTRY
Affiliated with MANIPUR UNIVERSITY & PARAMEDICAL COUNCIL OF INDIA
And Approved By PHARMACY COUNCIL OF INDIA*
ESCENT INSTITUTE OF PHARMACEUTICAL SCIENCES AND RESEARCH
ESCENT INSTITUTE OF PARAMEDICAL SCIENCES & SKILL DEVELOPMENT
A UNIT OF ESCENT DIAGNOSTICS PVT. LTD.
HEAD OFFICE NONGMEIBUNG PURANA RAJBARI IMPHAL EAST 795005, MANIPUR
INSTITUTE SANGAIPROU, AIRPORT ROAD, IMPHAL WEST 795001, MANIPUR
+ 91 9678 775 752
+ 91 8798 991 710
HL-P/6847/27/6-26/7

WHAT'S NEXT AFTER XII ?
Please Visit Information & Admission Centre For All Courses Please Visit
RIGHT PEOPLE TO THE RIGHT PLACE
FREE AIR TICKETS FOR STUDENTS
• PARUL UNIVERSITY (Vadodara, Gujarat)
• GANPAT UNIVERSITY (Gandhinagar, Gujarat)
• NEOTIA UNIVERSITY (Kolkata, West Bengal)
• CHITKARA UNIVERSITY (Chandigarh & Shimla)
• ITS COLLEGE (Greater Noida-Knowledge Park, Delhi NCR)
• SGT UNIVERSITY (Delhi NCR)
• SWAMI VIVEKANANDA SUBHARTI UNIVERSITY (Delhi NCR)
• RR GROUP OF INSTITUTION (Bangalore)
• EAST POINT GROUP OF INSTITUTION (Bangalore)
• St. CLARET COLLEGE (Bangalore)
• PRESIDENCY UNIVERSITY (Bangalore)
• PIMPRI CHINCHWAD UNIVERSITY (Pune)
• GRAFIC ERA UNIVERSITY (Dehradun, Uttarakhand)
• UTTARANCHAL UNIVERSITY (Dehradun, Uttarakhand)
• Gulzar Group of Institutions [GGI] (Jalandhar, Punjab), etc.
B.Pharm. (4 yrs) - ₹ 57,500/- per Sem.
(incl. Hostel + Food + Course Fee)
B.Tech. (all course) (4 yrs.) - ₹ 26,000/- per Sem.
(incl. Hostel + Food + Course Fee)
Under Special Scholarship Schemes. HURRY! LIMITED SEATS!
THE R-SQUARE CAREER CONSULTING
Sagolband Bijoygovinda Mamang Leikai, Near SYDA Club
CONTACT: 9366907267, 7005024799
HL-P/7243/21/7-4/8

HUEIYEN LANPAO DAILY CHESS PUZZLE

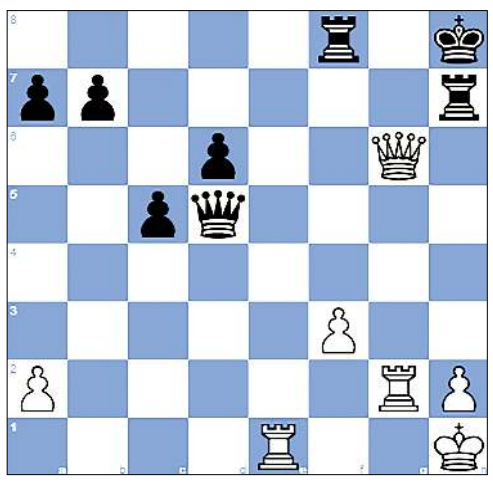

PUZZLE NO. 858

Joao Bosco Van Eunen - Gustavo Paz y Barriga
CADAP IV LAm-cup pr '74 APA.VII/140 corr, 1976

1.c4 g6	2.Nc3 Bg7	3.d4 Nf6	4.e4 d6
5.f4 c5	6.d5 O-O	7.Bd3 e6	8.dxe6 Bxe6
9.f5 Bd7	10.Nf3 Bc6	11.Bg5 Nbd7	12.O-O Qb6
13.Qd2 Rfe8	14.fxg6 fxg6	15.Bh6 Bxe4	16.Bxe4 Nxe4
17.Nxe4 Bxh6	18.Qxh6 Rxe4	19.Ng5 Re7	20.Rae1 Ne5
21.Ne4 Qxb2	22.Nf6+ Kh8	23.Nxh7 Nf3+	24.gxf3 Rxh7
25.Qf4 Rd8	26.Rf2 Qg7	27.Qg5 Rf8	28.Rg2 Qd4+
29.Kh1 Qxc4	30.Qxg6 Qd5	31. ...	

QUESTION :
White to win

Puzzle 857 Solution :

35. ...Rb4
Your moves: 35. ...Kh7
Your moves: 35. ...Rd1
Your moves: 35. ...f5
Your moves: 35. ...b2
36. axb4 b2 37. Rd7 b1=Q
0-1

Printed, published and owned by Soubam Niladhaja Singh, published from Sega Road, Thouda Bhabok Leikai, Imphal West-795001, Manipur & printed at M/s. Kangleipak Printers, Sega Road, Thouda Bhabok Leikai, Imphal West-795001, Manipur
Editor : Maibam Dhanabir Meetei, Resident Editor: Dr. Khaidem Athouba; Telephone Nos. 0385-2440771/2445104/2445106, e-mail:hueiyen_lanpao@yahoo.co.in, hueiyen_lanpao@rediffmail.com