৩শুবা কর্নেল ক্ষেত্রিময়ুম অরুনকুমার মেমোরিএল ফুটসাল টুর্নামেন্ট

লীগ রাউন্দদা নেরোকা ফুটবোল ক্লব, ক্লাসিক ফুটবোল একাদেমি অমসুং সঙ্গাই ফুটবোল স্কুল মায় পাকখ্রে

ইম্ফাল, ওক্টোবর ২৪ (ঐচ এন এস): ওল মণিপুর ফুটবোল এসোসিএসন (অস্ফা)না শীন্দুনা ঙরাংদগী হৌরগা লম্লোং থোংখোঙদা লৈবা আর্টিফিসল টর্ফ গ্রাউন্দদা হৌদোকখিবা অহুম্লকশুবা কর্নেল ক্ষেত্রিময়ুম অরুনকুমার মেমোরিএল ফুটসাল টুর্নামেন্ট ২০২৩-২৪গী ঙসি শান্নখিবা তোঙান-তোঙানবা লীগ রাউন্দগী মেটচশিংদা নেরোকা এফ সী, ক্লাসিক ফুটবোল একাদেমি (সী এফ এ) অমদি সঙ্গাই ফুটবোল স্কুল (এস এফ এস) মায় পাকখ্রে।

ঙসি অয়ুক পুং ১১.৩০ তাবদা লম্লোং থোংখোঙদা লৈবা আর্টিফিসল টর্ফ গ্রাউন্দদা নেরোকা এফ সী অমসুং রেগুলর ফুটবোল কোচিং সেন্টর (আর এফ সী সী) অনীগী মরক্তা শান্নখিবা মেটচ অমদা নেরোকা এফ সীনা আর এফ সী সীবু পাঞ্জল ৭-৩দা মায়থীবা পীখিবনি।

টিম অনীগী মরক্তা শান্নখিবা মেটচ অদুগী ওইনা আর এফ সী সীনা হৌগৎলকপদা বোল খরা হেন্না পায়দুনা শান্নবা ঙমখি। অদুমওইনমক মেটচ অদুগী ৬শুবা মিনটতা নেরোকা এফ সীগী এম দি ইস্রা খাননা য়াম্না থুনা কাওশিল্লকখিবা বোল অমা আর এফ সী সীগী গোলকীপরনা ফাবা ঙমহৌদবদগী অহানবা পাঞ্জল চনবা ঙমখি। মদুগী মতুং মেটচ অদুগী ৮শুবা মিনটতা নেরোকা এফ সীগী নামৈরাকপম দিপক মৈতৈনা অনীশুবা পাঞ্জল চনখি। মেটচ অদুগী ১০শুবা মিনটতা আর এফ সী সীগী লৌক্রাকপম রোহিটনা মখোয়গী মায়কৈদা পুশিল্লকখিবা বোল অমা থিংনবা হোৎনরুবদা শোয়বদগী মশাগী মায়কৈদা পাঞ্জল অমা চনশিনখি। অমরোমদা, মেটচ অদুগী ৯শুবা মিনটতা আর এফ সী সীগী হরিদাস য়ুম্নামনা অদুগা ১১শুবা মিনটতা অহোংশাংবম সেমসননা নেরোকা এফ সীগী মায়কৈদা পাঞ্জল অমমম্ চনবা ঙমখি। মেটচ অদুগী অহানবা হাফ লোইবা ফাওবদা নেরোকা এফ সীনা পাঞ্জল ৩-২দা মাংজিল থানা লৈবা ঙমখি।

অনীশুবা হাফকী ওইনা শান্নখিবা অদুদা নেরোকা এফ সীগী শান্নরোয়শিংনা বোল হেন্না পায়রগা শান্নবা ঙমখি। মদুনা মরম ওইরগা মেটচ অদুগী ২৬, ২৭, ৩১ অমসুং ৩৬শুবা মিনটতা এম দি ইস্রা খান, নামৈরাকপম দিপক মৈতৈ, প্রিয়োরঞ্জন সোরেনসংবম অমসুং হুইদ্রোম লৈশেম্বা মৈতৈনা পাঞ্জল অমমম্ চনবা ঙমখি। অমরোমদা, মেটচ অদুগী অরোইবা ৪০শুবা মিনটতা আর এফ সী সীগী লৌক্রাকপম রোহিটনা পাঞ্জল অমা হন্দোকপা ঙমখি। অদুমওইনমক মখা তানা পাঞ্জল চনবা ঙমখিদবদগী মেটচ অদু নেরোকা এফ সীনা পাঞ্জল ৭-৩দা মায় পাকখিবনি।

ঙসি নুংথিল পুং ১ তাবদা টুর্নামেন্ট অসিগী ১৪শুবা মেটচ ওইনা ক্লাসিক ফুটবোল একাদেমি (সী এফ এ) অমসুং মণিপুর স্পোর্টস হাউস (এম এস ঐচ) অনীগী মরক্তা শান্নখিবা অদুদা সী এফ এনা এম এস ঐচপু য়াম্না লাকচনা পাঞ্জল ১১-২দা মায়থীবা পীখ্রে। টিম অনীগী মরক্তা শান্নখিবা মেটচ অদুগী অহৌবদগী সী এফ এগী শান্নরোয়শিংনা বোল হেন্না পায়দুনা লাকচনা শান্নবা ঙমখি। মদুনা মরম ওইরগা মেটচ অদুগী অহানবা হাফ লোইবা ফাওবদা সী এফ এগী শান্নরোয়শিংনা এম এস ঐচকী মায়কৈদা পূন্না পাঞ্জল ৮ চনবা ঙমখি। অদুমওইনমক অহানবা হাফ লোইবা ফাওবদা এম এস ঐচকী ওইনদি পাঞ্জল অমত্তা চনবা ঙমখিদবদগী সী এফ এনা পাঞ্জল ৮-০দা মাংজিল থানা লৈবা ঙমখি।

অনীশুবা হাফকী ওইনা শান্নখিবা অদুগী ওইনসু সী এফ এগী শান্নরোয়শিংনা লাকচনা শান্নবা ঙমখিবগা লোয়ননা মখা তানা পাঞ্জল ৩ চনবা ঙমখি। এম এস ঐচকী শান্নরোয়শিংনা কন্না হোৎনদুনা মেটচকী অরোইবা ফাওবদা পাঞ্জল ২ ফাওবদি হন্দোকপা ঙমখি।

অমরোমদা, ঙসি নুংথিল পুং ২.৩০ তাবদা টুর্নামেন্ট অসিগী ১৫শুবা মেটচ ওইনা সঙ্গাই ফুটবোল স্কুল (এস এফ এস) অমসুং কাংচুপ রোদ য়ং ফিজিকেল এন্দ স্পোর্টস এসোসিএসন (ক্রিপসা)গী মরক্তা শান্নখিবা মেটচ অমদা এস এফ এসনা ক্রিপসাবু পাঞ্জল ৫-১দা মায়থীবা পীখ্রে। এস এফ এসকী পাঞ্জলশিং অদু মেটচ অদুগী ২৭, ৩৪, ৩৬শুবা মিনটতা লাইশ্রম সাইলেশনা অহুম, ৩১শুবা মিনটতা সগোলশেম প্রিয়োজিৎনা অমা অদুগা ২৯শুবা মিনটতা পারিঙানবা য়েংখোমনা পাঞ্জল অমা চনখিবনি। অদুগা ক্রিপসাগী অমত্তা ঙাইরবা পাঞ্জল অদুসু এস এফ এসকী শান্নরোয় কাম্বম শ্রিনিভাশনা শোয়বদগী মশাগী মায়কৈদা চনশিঞ্জখিবনি।

এ প্রতাপ সিংহ মেমোরিএল ফুটবোল টুর্নামেন্ট

মোদর্ন কোলেজনা নৈলিট, লিবরেল কোলেজনা এন জি মনি কোলেজ থোইখ্রে

ইম্ফাল, ওক্টোবর ২৪ (ঐচ এন এস): থা অসিগী ২০দগী হৌরগা খুন্দ্রাকপমদা লৈবা নাওরেম বিরহরি কোলেজনা য়ুম্বু ওইদুনা মণিপুর য়ুনিভর্সিটিগী মীৎয়েং মখাদা হৌদোকখিবা এ প্রতাপ সিংহ মেমোরিএল মণিপুর য়ুনিভর্সিটি ইন্টর কোলেজ ফুটবোল টুর্নামেন্ট ২০২৩-২৪গী ঙসি শান্নখিবা মেটচশিংদা মোদর্ন কোলেজ অমসুং লিবরেল কোলেজ মায় পাকখ্রে।

টুর্নামেন্ট অসিগী ৮শুবা মেটচ ওইনা ঙসি নুমিৎয়ুংবা মতুং পুং ১২.৩০ তাবদা মোদর্ন কোলেজ অমসুং নৈলিটকী মরক্তা শান্নখিবা অদুদা মোদর্ন কোলেজনা নৈলিটপু পাঞ্জল ৪-০দা মায়থীবা পীরমখিবনি।

টিম অনীগী মরক্তা শান্নখিবা মেটচ অসিগী ওইনা মোদর্ন কোলেজনা হেক হৌবদগী লাকচনা শান্নবা ঙমখি। মদুনা মরম ওইরগা মেটচ অদুগী ৮শুবা মিনটতা মোদর্ন কোলেজগী জর্সি নম্বর ১০ কামৈ কাদুংদাইনা অহানবা পাঞ্জল চনখি। মেটচ অদুগী ২২ শুবা মিনটতা কাদুংদাইনা অমুক হন্না পাঞ্জল অমগা চনবা ঙমখি। অদুমওইনমক অহানবা হাফ লোইবা ফাওবদা নৈলিটকী মায়কৈদগী পাঞ্জল অমত্তা হন্দোকপা ঙমখিদবদগী মোদর্ন কোলেজনা পাঞ্জল ২-০দা মাংজিল থাখি।

অনীশুবা হাফকী ওইনা শান্নখিবা অদুদসু মোদর্ন কোলেজগী শান্নরোয়শিংনা বোল হেন্না পায়দুনা লাকচনা শান্নখি। মদুনা মরম ওইরগা মেটচ অদুগী ৫৬ অমসুং ৭০শুবা মিনটতা কামৈ কাদুংদাই অমসুং এম এন লৈসি মরিংনা পাঞ্জল অমমম্ চনবা ঙমখি। অদুবু নৈলিটকী মায়কৈদগী পাঞ্জল অমত্তা হন্দোকপা ঙমখিদবনা মরম ওইরগা মেটচ অদু মোদর্ন কোলেজনা পাঞ্জল ৪-০দা থোইখিবনি। মেটচ অদুগী ওইনা মোদর্ন কোলেজগী কামৈ কাদুংদাইনা পাঞ্জল অহুম থংন-থংননা চন্দুনা হেটট্রিক ফংখিবগা লোয়ননা মেন ওফ দি মেটচকী টাইটলসু মহাক্লা লৌবা ঙমখি।

অমরোমদা, টুর্নামেন্ট অদুগী ৯শুবা মেটচ ওইনা লিবরেল কোলেজ অমসুং এন জি মনি কোলেজকী মরক্তা শান্নখিবা অদুদা লিবরেল কোলেজনা য়াম্না লাকচনা এন জি মনি কোলেজপু পাঞ্জল ১১-০দা মায়থীবা পীখ্রে। লিবরেল কোলেজগী মায় পাকপগী পাঞ্জলশিং অদু মেটচ অদুগী ১০, ৫৩, ৬০ অমসুং ৭০শুবা মিনটতা জর্সি নম্বর ১১ এল রিশিকান্তনা পাঞ্জল মরি, মেটচ অদুগী ৮ অমসুং ১৩শুবা মিনটতা জর্সি নম্বর ১০ ঐচ অর্বিন্দনা পাঞ্জল অনী, মেটচ অদুগী ৫৫ অমসুং ৬৭ শুবা মিনটতা জর্সি নম্বর ৯ এস রাজপ্রেমনা পাঞ্জল অনী অদুগা মেটচ অদুগী ১৫, ৩২ অমসুং ৩৩শুবা মিনটতা জর্সি নম্বর ৮ এম কবিরাজ, জর্সি নম্বর ৭ এন তেলহৈবা অমসুং জর্সি নম্বর ২ কে দয়ানন্দনা চনবা ঙমখিবনি। মেটচ অসিগী মেন ওফ দি মেটচতা জর্সি নম্বর ১০ ঐচ অর্বিন্দনা তাখি।

এ বোরচান্দ সিংহ মেমোরিএল ৱিমেন্স ফুটবোল টুর্নামেন্ট

হৌদোকপা নুমিৎতা এন জি মনি কোলেজ অমসুং টি এস পি এম দব্লিয়ু কোলেজ মায় পাকখ্রে

ইম্ফাল, ওক্টোবর ২৪ (ঐচ এন এস): মণিপুর য়ুনিভর্সিটিগী মীৎয়েং মখাদা এন জি মনি কোলেজ খুরাই চাইরেনথোংনা য়ুম্বু ওইদুনা ঙসিদগী হৌরগা এ বোরচান্দ সিংহ মেমোরিএল মণিপুর য়ুনিভর্সিটি ইন্টর কোলেজ ৱিমেন্স ফুটবোল টুর্নামেন্ট ২০২৩-২৪ কোলেজ অসিগী গ্রাউন্দদা হৌদোকখ্রে। হৌদোকপা নুমিৎতা এন জি মনি কোলেজ অমসুং টি এস পি এম দব্লিয়ু কোলেজ মায় পাকখ্রে।

ডা. এ জয়চন্দ্রনা দোনর ওইদুনা ঙসিদগী হৌদোকখিবা নুপীগী ফুটবোল টুর্নামেন্ট অদুদা চ্যেরমেন গভর্নিং বোদি এন জি মনি কোলেজ এন জি চাওবা, ভাইস চ্যেরমেন এন অরুনকুমার, সেক্রেটরি এস সোমোরেন্দ্রো অমসুং প্রিন্সিপাল এন জি মনি কোলেজ ডা. দব্লিয়ু জিবনকুমারনা মরুওইবা মীওইশিং ওইনা শরুক য়াখিবশিংনা হৌগৎলক্লিবা মহৈরোয়শিংনা ময়াই কাবা চীঙ্গাক শীজিন্নদুনা নৎতবা লম্বীদা চৎখিবদগী থিংনবা অমত্তা ঙাইরবা পাম্বৈদি শান্ন-খোৎনবনি। হৌজিক্কী মতমদা ফুটবোল মশান্না অসি প্রোফেসনেল ওইরবনিনা হৌগৎলক্লিবশিংনসু হেন্না মীৎয়েং চঙবা মখৌ তাই হায়না ফোঙদোক্লখি।

হৌদোকপগী অহানবা মেটচ ওইনা নুমিৎয়ুংবা মতুং পুং ১২.৩০ তাবদগী এন জি মনি কোলেজ অমসুং মণিপুর য়ুনিভর্সিটিগী মরক্তা শান্নখিবা মেটচ অমদা এন জি মনি কোলেজনা মণিপুর য়ুনিভর্সিটিবু পাঞ্জল ৬-০দা মায়থীবা পীখিবনি।

টিম অনীগী মরক্তা শান্নখিবা মেটচ অসিগী ওইনা এন জি মনি কোলেজনা বোল হেন্না পায়দুনা লাকচনা শান্নবা ঙমখিবগী খূদোংচাবা লৌরগা মেটচ অদুগী ৩, ৭, ১০, ১৪, ৩৫ অমসুং ৪০ শুবা মিনটতা মথংশিংনা জর্সি নম্বর ৪ এস ঐচ মোনালিসা, জর্সি নম্বর ৯ এল শিতল, জর্সি নম্বর ১৯ অমিতা, জর্সি নম্বর ২২ ননাও, জর্সি নম্বর ১০ ও লমঙানবী অমসুং জর্সি নম্বর ৮ ঐচ দয়ানীনা পাঞ্জল অমমম্ চনবা ঙমখি। অমরোমদা, মণিপুর য়ুনিভর্সিটিগী মায়কৈদগী মেটচ অদুগী অরোইবা ফাওবদা পাঞ্জল অমত্তা চনবা ঙমখিদবনা মরম ওইরগা এন জি মনি কোলেজনা মেটচ অদু পাঞ্জল ৬-০দা মায় পাকখিবনি।

টুর্নামেন্ট অসিগী অনীশুবা মেটচ ওইনা ঙসি নুংথিল পুং ২ তাবদগী হৌরগা টি এস পাউল মণিপুর ৱিমেন্স কোলেজ (টি এস পি এম দব্লিয়ু সী) অমসুং নৈলিট অকাম্পাৎকী মরক্তা শান্নখিবা অদুদা টি এস পি এম দব্লিয়ু সীনা য়াম্না লাকচনা নৈলিটপু পাঞ্জল ১৩-০দা মায়থীবা পীখ্রে।

টি এস পি এম দব্লিয়ু সীগী পাঞ্জলশিং অদু মেটচ অদুগী ২৪, ২৮, ৩৮ অমসুং ৪১শুবা মিনটতা টিম অসিগী জর্সি নম্বর ৭ এল রেজিয়ানা মরি, ৮, ১০ অমসুং ২৬শুবা মিনটতা জর্সি নম্বর ৬ কে ঐচ বিদ্যারানীনা অহুম, ২ অমসুং ৬শুবা মিনটতা জর্সি নম্বর ১২ পি ঐচ অশিলানা অনী, ৫ অমসুং ১৮শুবা মিনটতা প্রিয়াদর্শিনীনা অনী অদুগা ৩০শুবা মিনটতা জর্সি নম্বর ৪ পিলুনা অমা অদুগা ৫০শুবা মিনটতা জর্সি নম্বর ১০ ঈ সোনিয়ানা অমা চনবা ঙমখিবনি।

সন্তোশ ট্রোফি ২০২৩-২৪

সিক্কিম, মিজোরাম অমসুং সর্ভিসেস স্পোর্টস কন্ট্রোল বোর্দ মায় পাকখ্রে

ন্যু দেল্লী, ওক্টোবর ২৪ (এজেন্সী): ওল ইন্দিয়া ফুটবোল ফেদরেসনগী মীৎয়েং মখাদা হৌজিক-হৌজিক চথরিবা ৭৭লক শুবা নেসনল ফুটবোল চেম্পিয়নশিপ ফোর সন্তোশ ট্রোফি ২০২৩-২৪গী ওইনা ঙসি শান্নখিবা তোঙান-তোঙানবা মেটচশিংদা সিক্কিমনা দামন এন্দ দিয়ু, মিজোরামনা পোন্দুচেরি অদুগা সার্ভিসেস স্পোর্টস কন্ট্রোল বোর্দনা উত্তরখন্দবু মায়থীবা পীখ্রে।

ঙসি অয়ুক পুং ৮.৩০ তাবদা জি এন দি য়ু স্পোর্টস কমপ্লেক্সতা সিক্কিম অমসুং দামন এন্দ দিয়ুগী মরক্তা শান্নখিবা মেটচ অমদা সিক্কিমনা দামন এন্দ দিয়ুবু পাঞ্জল ২-১দা মায়থীবা পীখিবনি। টিম অনীগী মরক্তা শান্নখিবা মেটচ অসিগী ওইনা নাকল অনীমক্কী শান্নরোয়শিংনা চাং মান্ননা শান্নবা ঙমখি। অদুমওইনমক মেটচ অদুগী ১০শুবা মিনটতা দামন এন্দ দিয়ুগী সাগর সেখর পোৱারনা মেটচ অদুগী অহানবা পাঞ্জল চনবা ঙমখি। পাঞ্জল চনবগী হরাউবা ফোঙদোকপা লোইদ্রিঙৈ মেটচ অদুগী ১৩শুবা মিনটতা সিক্কিমগী বাসিল লিম্বুনা ইক্লেলাইজ গোল চনখি। মদুগী মতুং মেটচ অদুগী ২৫শুবা মিনটতা সিক্কিমগী ওম সেরিং লেপচানা পাঞ্জল অমা চনখিবদগী অহানবা হাফ লোইবা ফাওবদা সিক্কিমনা পাঞ্জল ২-১দা মাংজিল থাখি। অদুমওইনমক অনীশুবা হাফকী শান্নবদা মখা তানা টিম অনীমক্লা পাঞ্জল অমত্তা চন্নবা ঙমদবদগী মেটচ অদু সিক্কিমনা পাঞ্জল ২-১দা থোইখিবনি।

ঙসি অয়ুক পুং ১১.৩০ তাবদা মিজোরাম অমসুং পোন্দুচেরিগী মরক্তা শান্নখিবা মেটচ অমদা মিজোরামনা পোন্দুচেরিবু য়াম্না লাকচনা পাঞ্জল ৬-০দা থোইখ্রে। মিজোরামগী পাঞ্জলশিং অদু মেটচ অদুগী ১৬ অমসুং ৮৭শুবা মিনটতা লালখোপুইমারিয়ানা অনী, ৭২, ৭৭ অমসুং ৮৩ শুবা মিনটতা লাল্লোমকিমা পি সীনা অহুম, অদুগা মেটচ অদুগী ইঞ্জুরি টাইমদা লালরিনচানা তোচাংনা অমা চনখিবনি।

অমরোমদা, ঙসি নুংথিল পুং ৩.৩০ তাবদা সর্ভিসেস স্পোর্টস কন্ট্রোল বোর্দ অমসুং উত্তরখন্দগী মরক্তা শান্নখিবা মেটচ অমদা উত্তরখন্দবু সর্ভিসেস স্পোর্টস কন্ট্রোল বোর্দনা পাঞ্জল ৪-১দা থোইখ্রে। সর্ভিসেস স্পোর্টস কন্ট্রোল বোর্দকী পাঞ্জলশিং অদু মেটচ অদুগী ৩০ অমসুং ৭৫শুবা মিনটতা বিকাশ থাপানা অনী, অদুগা ৪১ অমসুং ৬৬শুবা মিনটতা সামির মুর্মুনা অনী চনখিবনি। অদুগা উত্তরখন্দগী অমত্তা ঙাইরবা পাঞ্জল অদুনা মেটচ অদুগী ৪৮শুবা মিনটতা অয়ুশ বিষ্টনা চনবা ঙমখিবনি। মেটচ অসিগী ওইনা সর্ভিসেস স্পোর্টস কন্ট্রোল বোর্দকী পাঞ্জল অনী চনখিবা বিকাশ থাপানা প্লেয়র ওফ দি মেটচকী টাইটল লৌবা ঙমখি।

নোপুর লৈখিদবদা অৱাবা ফোঙদোরক্লি

ইম্ফাল, ওক্টোবর ২৪ (ঐচ এন এস): দিষ্ট্রিক্ট স্পোর্টস এসোসিএসন (দি এস এ) ককচীংগী লাইফ মেম্বর ওইনা লৈরমখিবা ককচীং ময়াই লৈকাইদগী ক্ষেত্রিময়ুম নোপুরনা থা অসিগী ১১দা খঙহৌদনা মশাগী ময়ুমদা লৈখিদবদা এসোসিএসন অসিগী মায়কৈদগী অৱাবা ফোঙদোরক্লি।

হীরম অসিগা মরী লৈননা দি এস এ ককচীংগী জেনরেল সেক্রেটরি এম নিলোনা খূৎয়েক পীদুনা প্রেসতা থাদোরকপা চেরোল অমনা হায়, লৈখিদ্রবা ক্ষেত্রিময়ুম নোপুর এসোসিএসন অসিগী লাইফ মেম্বর ওইনা মতম শাংনা থবক তৌরমখিবা মীওই অমনি। এসোসিএসন অসিগীদমক মহাক্লা পায়খৎলম্বা থবক থৌরম কয়া অদু শীংথানিংঙাইনি। এসোসিএসন অসিগীদমক্তা নৎতনা লমদম অসিদা ফুটবোল মশান্নবু অৱাংবা থাক্তা পুখৎনবা হোৎনরম্বা মীওইশিংগী মনুংদা নোপুরসু অমনি। মহাক লৈখিদবা হায়বসি এসোসিএসন অসিগী ওইনদি চাওনা মাঙজবা মেনখৎপা ঙম্লরোইদবা অহোবা অমদি লৈহৌরগনি হায়রি।

অমরোমদা, ক্ষেত্রিময়ুম নোপুর লৈখিদবা অদুগা মরী লৈননা ঙসি অয়ুক পুং ৮ তাবদা দি এস এ ককচীংগী ওফিসতা অৱাবা ফোঙদোকপগী থৌরম অমা পাঙথোকখিবগা লোয়ননা লৈখিদ্রবগী মফমদা ইকাই খুম্নবা উৎপা ওইনা এসোসিএসন অসিগী এগজি ক্যুটিভ কম্মিটিনা মিনট ২ তুমিন্না লেপখিবগা লোয়ননা লৈখিদ্রবগী থৱায়না মপুগী লৈকোলদা ঈংনা চিক্লা লৈরুনবগীদমক শরুক য়াখিবা খূদিংমক্লা থৌনীজখি অমদি লৈখিদ্রবগী ইমুং-মনুংনা থেংনরিবা অৱাবদসু এসোসিএসন অসিনা শরুক য়ারি হায়না ফোঙদোরক্লি।

লেভেল ৫দা অপগ্রেদ তৌখ্রে

ইম্ফাল, ওক্টোবর ২৪ (ঐচ এন এস): ওল ইন্দিয়া ফুটবোল ফেদরেসননা পাঙথোকখিবা কেট-২ (লেভেল ৫) অপগ্রেদেসন এগজামিনেসনদা মণিপুরগী রেফরি/এসিষ্টেন্ট রেফরি ৪ পাস তৌখিবগা লোয়ননা লেভেল ৫দা অপগ্রেদ তৌখ্রে হায়না ওল মণিপুর ফুটবোল এসোসিএসন (অস্ফা)গী জেনরেল সেক্রেটরি এল জ্যোটিরমোই রোইনা খূৎয়েক পীদুনা প্রেসতা থাদোরকপা চেরোল অমনা হায়রি।

চেরোল অসিগী মতুংইন্না কেট-২ অপগ্রেদেসন এগজামদা পাস তৌখ্রবশিং অদুদি রেফরিদা সেমসন অদুগা এসিষ্টেন্ট রেফরিশিংদা রাজা মৈতৈ লাইসোম, লভজয় হোরাম অমসুং রোবিন্সন এসনি। মখোয় মরিনা এগজাম অসিদা পাস তৌরকখিবা অদুবু ওল মণিপুর ফুটবোল এসোসিএসনগী মায়কৈদগী থাগৎপা ফোঙদোরক্লি।

ৰেঙচেল মৰ্দানী ইণ্টাৰনেশনেল

মোমোকচি, ঋতিষেক থাকেলে মেখাপোলে মোমোকচি মাঙচৎৰে ৮'থাক ঋতি মাথাকৎৰে

চেন্নৈ মদ্রাস, অক্টোবর ২৪ (থংচেলেনা): থাৎৰ চঙজাৰি ইণ্টৰ ইন্টেলেচুৱাল ঋতিয়াম মহৰ ৯'চৰিয়া-৯'চৰিয়া মখুমগাৰ ৪৪৪টা লুৰ লাংলে ইণ্টৰ মখাৰ মখাৰিয়েলোগি ইথ লেৰুপ্পৈ মৰ্দানী ইণ্টৰনেশনেল মোমোকচি মাঙচৎৰে ঋতিয়াম মহৰ থাকেল মেখাপোলে মোমোকচি মাঙচৎৰে ৮'থাক ঋতি মাথাকৎৰে ফুগমগাৰ চেৰেৰ চাৰিৰ চাৰিৰ মাথাকৎৰে মোমোকচি মাঙচৎৰে ৪-৪ৰ মেচুৱাৰি মাথাকৎৰে।

মোমোকচি মাঙচৎৰে ১১.৫০ ৰেৰেৰ মোমোকচি মাঙচৎৰে মোমোকচি মাঙচৎৰে ৮'থাক ঋতি মাথাকৎৰে মোমোকচি মাঙচৎৰে ৪-০ৰ মেচুৱাৰি মাথাকৎৰে।

থাকেৰ্মেক, মোমোকচি মাঙচৎৰে ৪.৫০ ৰেৰেৰ মেখাপোলে মোমোকচি মাঙচৎৰে ৮'থাক ঋতি মাথাকৎৰে ফুগমগাৰ চেৰেৰ চাৰিৰ চাৰিৰ মাথাকৎৰে মোমোকচি মাঙচৎৰে ৪-৪ৰ মেচুৱাৰি মাথাকৎৰে।

গংজিন টেছ থংগংঙন

USED VEHICLES EXCHANGE/ 2,3,4 WHEELER SALES WITH PURCHASED / VEHICLE LOAN AVAILABLE

মখল খূদিংমক্কী Used Vehicles : 2 Wheeler (Activa, Dio, Pleasure, Fascino with Motorcycles... etc.) 3 Wheeler (Diesel Auto, Petrol Auto, e-rickshaw... etc.) 4 Wheeler (Cars, Commercial Vehicles, Tractors, Van, Eco Van and Heavy Vehicles, J.C.B... etc.) শিং Exchange তৌবীনিংবা, য়োনবীনিংবা (Sales) অমসুং লৈবীনিংবা (Purchasing) মীওইশিংগী খূদোংচাবা পীজরি।

2/3/4 Wheeler গী Loan গী খূদোংচাবসু লৈগনি।

EMPLOYMENT NEWS

Car Wash Helper 2, Tyre Fitting helper 3, Gr-IV - 3, Driver 3, Office Asst. : H.Q. Nambol, Samurou অমসুং Thoubal

N.B. লৈবা-চাবা Free ওইবগী মথক্তা থাগী Pay মতিক চানা পীগনি।

Please contact :
L.G. Motors
Khagempalli Huidrom Leikai, Imphal West with all Branches
Mobile No. : # 9366434484
9362775475

HL-B/8363/15/9-15/12

Approved by Pharmacy Council of India

ASIAN INTERNATIONAL UNIVERSITY
ESTABLISHED UNDER SECTION 2(F) OF UGC ACT, 1956.

ADMISSION OPEN
Session : 2023-24
Make your EDUCATION DREAMS COMES TRUE !!

D.PHARM
Eligibility : 10+2 with PCB/PCM
Approved by: Pharmacy Council of India
Duration : 2 Years

B.PHARM
Eligibility : 10+2 with PCB/PCM
Approved by: Pharmacy Council of India
Duration : 4 Years

LIFETIME PLACEMENT ASSISTANCE
RUNWAY START-UP SUPPORT
UP TO 50% SCHOLARSHIP

For additional information please visit us: www.aiu.edu.in

The interested candidate may fill up admission application form in office of the University in between 10:00am to 03:30pm on working days up to last week of Nov, 2023. admission to a particular course shall be offered only after confirming enrolment of minimum 15 students in the respective course.

For details kindly contact Campus: Asian International University
+ 9810301896 | 9650377736
CAMPUS: Ghari, Awang Leikai, Imphal West, Manipur-795140.

Sd./-
Admission Co-ordinator

HL-B/8291/31.1-30/9

HUEIYEN LANPAO DAILY CHESS PUZZLE

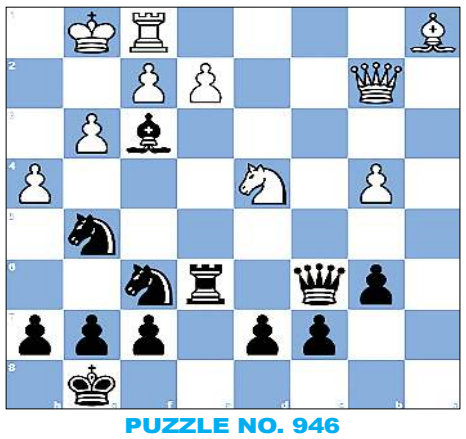

PUZZLE NO. 946

IM R. Pert (2410) - GM V. Sanal (2603)
Titled Tue 19th Sep Late chess.com INT (3), 2023.09.19

1.d4 Nf6	2.c4 e6	3.Nf3 b6	4.g3 Bb7
5.Bg2 Be7	6.O-O O-O	7.d5 Na6	8.Nc3 Bb4
9.Bd2 Nc5	10.a3 Bxc3	11.Bxc3 a5	12.b4 Nce4
13.Bb2 exd5	14.cxd5 axb4	15.axb4 Bxd5	16.Nh4 Rxa1
17.Bxa1 Qa8	18.Nf5 Re8	19.Bf3 Re6	20.Qc1 Qc6
21.Qb2 Ng5	22.Nd4 Bxf3	23.h4…	

QUESTION :
Black to win

Puzzle 945 Solution :

45. ...Rf3 Mating net
Your moves:45...g5+
Your moves:45...Raxg3
46. Rc5 Rxf4+ Opening the line from g2 to g4. **47. gxf4 Rg4#**
0-1

Printed, published and owned by Soubam Niladhaja Singh, published from Sega Road, Thouda Bhabok Leikai, Imphal West-795001, Manipur & printed at M/s. Kangleipak Printers, Sega Road, Thouda Bhabok Leikai, Imphal West-795001, Manipur
Editor : Maibam Dhanabir Meetei, Resident Editor: Dr. Khaidem Athouba; Telephone Nos. 0385-2440771/2445104/2445106, e-mail:hueiyen_lanpao@yahoo.co.in, hueiyen_lanpao@rediffmail.com