য়ুঠ লীগ : জে এনা এ কে এস এ, কে এফ সীনা এস এ ও, এল ৱাই এনা ৱাই দল্লিয়ু য়ু থোইখ্রে

ইম্ফাল, নভেম্বর ২৪ (ঐচএনএস): দিষ্ট্রিক্ট স্পোর্টস এসোসিএশন (দি এস এ) ককচীংনা শীন্দুনা চথরিবা অনীরকশুবা য়ুঠ লীগ দি এস এ ককচীং ২০২৪গী ওইনা ঙসি শান্নখিবা তোঙান-তোঙানবা মেটচশিংদা জে এ ককচীংনা এ কে এস এ ককচীং খুনৌ, কে এফ সী ককচীংনা এস এ ও ককচীং অদুগা এল ৱাই এ ৱাঙুনা ৱাই দল্লিয়ু য়ু ককচীং মায়থীবা পীখ্রে।

ঙসিগী অহানবা মেটচ ওইনা অয়ুক পুং ৮.৪০ তাবদগী হৌরগা এ কে এস এ অমসুং জে এগী মরক্তা লম্বা তৌনখি। টিম অনীগী মরক্তা শান্নখিবা মেটচ অদুগী ওইনা হৌগৎলকপদা জে এ ককচীংনা খরা হেন্না লাকচনা শান্নবা ঙমখি। মদুনা মরম ওইরগা অহানবা হাফ লোইবদা জে এনা এ কে এস এদগী পাঞ্জল ২-১দা মাংজিল থারগা লৈখি। জে এগী পাঞ্জল অনী অদুনা মেটচ অদুগী ৪, ৫ শুবা মিনটতা এন হরিশ অমসুং কে এস ঐচ কোল্টাননা অমমম্ চনখিবনি। অদুগা এ কে এস এগী পাঞ্জল অদুনা ২১শুবা মিনটতা এস প্রভিননা চনখিবনি।

অনীশুবা হাফ শান্নখিবা অদুগী ওইনা এ কে এস এগী মায়কৈদগী পাঞ্জল হন্দোকপা ঙম্লবা য়াম্না কন্না হোৎনখি। অদুবু বোল পায়বগী চাং খরা নেমখিবনা মরম ওইরগা পাঞ্জল চন্নবা হোৎনখিবশিং অরেম্বদা তাখি। অমরোমদা মেটচ অদুগী ৫৫শুবা মিনটতা জে এগী কে মণিমতুমনা পাঞ্জল অমা অমুক চনবা ঙমখি। মেটচকী অপীবা অরোইবা মতম ফাওবদা এ কে এস এগী মায়কৈদগী পাঞ্জল অমত্তা হন্দোকপা ঙমখিদবনা মরম ওইরগা মেটচ অদু জে এনা পাঞ্জল ৩-১দা মায় পাকখিবনি।

নুংথিল পুং ১.১৫ তাবদগী হৌরগা ঙসিগী অনীশুবা মেটচ ওইনা কে এফ সী অমসুং এস এ ওগী মরক্তা লম্বা তৌনখি। টিম অনীগী মরক্তা শান্নখিবা মেটচ অদুগী ওইনা কে এফ সীগী শান্নরোয়শিংনা বোল খরা হেন্না পায়দুনা লাকচনা শান্নবা ঙমখি। মেটচ অদুগী হৌগৎলকপা ৬শুবা মিনটতা কে এফ সীগী ইশাননা অহানবা পাঞ্জল চনবা ঙমদুনা হাফ লোইবা ফাওবদা এস এ ওদগী পাঞ্জল ১-০দা মাংজিল থারগা লৈবা ঙমখি।

অনীশুবা হাফ শান্নখিবা অদুদা এস এ ওগী মায়কৈদগী পাঞ্জল অদু হন্দোক্লবা য়াম্না কন্না হোৎনখি। মেটচ অদুগী ৪১শুবা মিনটতা এস এ ওগী এম নিকিসননা পাঞ্জল হন্দোকপা ঙমখি। মখা তানা শান্নখিবা অদুগী ৫০ অমসুং ৫১শুবা মিনটতা কে এফ সীগী তোম্বাং অমসুং মণিথোইবনা পাঞ্জল অমমম্ চনবা ঙমখি। অদুবু এস এ ওগী ওইনা মখা তাবা পাঞ্জলশিং চনবা ঙমখিদবদগী মেটচ অদু কে এফ সীনা পাঞ্জল ৩-১দা মায় পাকখিবনি।

ঙসিগী অহুমশুবা অমদি অরোইবা মেটচ ওইনা এল ৱাই এ অমসুং ৱাই দল্লিয়ু য়ুগী মরক্তা লম্বা তৌনখি। টিম অনীগী মরক্তা শান্নখিবা মেটচ অদু এল ৱাই এনা পাঞ্জল ২-০দা মায় পাকপা ঙমখি। এল ৱাই এগী মায় পাকপগী পাঞ্জল অনী অদু মেটচ অদুগী ১০ অমসুং ৩০শুবা মিনটতা মথংশিংনা এ মহেশ অমসুং এ পারিখোম্বনা অমমম্ চনখিবনি।

নোভাক জোকোভিকনা এন্দি মুরেবু মহাক্কী কোচ ওইনা হাপখ্রে

চেন্নাই, নভেম্বর ২৪ (এজেন্সী): টেন্নিস মশান্নদগী পোত্থাখ্রবা এন্দি মুরেবু নোভাক জোকোভিকনা মহাক্কী অনৌবা কোচ ওইরগনি হায়না ঙরাং ফোর্মেল ওইনা লাউথোকখ্রে।

তোঙান-তোঙানবা মীদিয়া রিপোর্টশিংগী মতুংইন্না মথং চহীগী জন্যুৱারী থাদা পাঙথোক্কদৌরিবা ওষ্ট্রেলিয়ন ওপনগী মাংওইননা গ্রান্দস্লাম চেম্পিয়ন ২৪রক ওইবা ঙমখ্রবা নোভাক জোকোভিকপু এন্দি মুরেনা কোচ ওইনা য়েংশিনগদৌরি। এন্দি মুরেনা মশান্না অসিদগী পোত্থাখ্রবা মতুং জোকোভিককী কোচ ওইনা থবক তৌগদৌরি। মালেমগী ওইনা মমিং লৈরবা টেন্নিস শান্নরোয়শিংগী মনুংদা নোভাক জোকোভিকসু অমনি। মালেমগী ওইনা অহানবা মফম কন্দুনা মতম শাংনা লৈবা ঙমখিবসু টেন্নিসকী পুৱারীদা জোকোভিকনা ওইরি।

অমরোমদা, নোভাক জোকোভিককী কোচ ওইগদৌরিবা এন্দি মুরেনা মহাক্কী করিয়রদা মেজর ট্রোফি অহুম অমসুং ওলিম্পিক্সকী সিঙ্গলসতা গোল্ড মেদল অনী লৌবা ঙমখিবগা লোয়ননা কুমজা ২০১৬কী এ টি পি রেঙ্কিংদসু মহাক্লা খ্বাইদগী মকোক থোংনা লৈবা ঙমখি। মহাক চহী অসিগী ওগষ্ট থাদা পাঙথোকখিবা পেরিস সম্মর গেমসতা শরুক য়ারম্লবা মতুং মশান্না অসিদগী পোত্থাখিবনি।

নোভাক জোকোভিকনা এন্দি মুরেবু মহাক্কী কোচ ওইনা হাপখিবা অদুগা মরী লৈননা ফোঙদোকখিবদা, টেন্নিস মশান্নগী ওইনা মহাক্কী করিয়রদা মহাক্কী খ্বাইদগী চাওবা লম্বা ওইখিবা এন্দি মুরেনা মহাক্কী মায়কৈদা লৈদুনা অৱাৎপা কয়া তাকপীরগনি খনবদা অদুক্কী মতিক নুংঙাইবা ফাওই। ওষ্ট্রেলিয়ন ওপনদা মুরেগা লোয়ননা থবক তৌগদৌরিবা অসি মহাক্কী ওইনদি খ্বাইদগী লাইবক ফবা মীৎকুপ অমনি। ওষ্ট্রেলিয়াগী লৈমায়দা এন্দি মুরে অমসুং মহাক্লা মখল কয়াগী এক্সপরিয়েন্স তাল্লকখ্রে।

কুমজা ২০১১, ২০১৩, ২০১৫ অমসুং ২০১৬কী ওষ্ট্রেলিয়ন ওপনগী মেন্স সিঙ্গলস ফাইনেলদা নোভাক জোকোভিককী মখূৎতা মরিরক মায়থীবা নংখ্রবা এন্দি মুরেনা ফোঙদোকখিবদা, নোভাক জোকোভিককা টিম অমত্তদা লৈমিন্নদুনা মহাক্লা ওষ্ট্রেলিয়ন ওপনগী শেম শাবদা মতেং পাংবা ঙম্লবগী তাঞ্জা অমা ফংলিবা অসি য়াম্লমক নুংঙাই। নোভাক জোকোভিকনা মখা তানা তোঙান-তোঙানবা অচৌবা এচিভমেন্টশিং ফংনবা হোৎনবদা মহাক্কী মায়কৈদগী অঙম্বা থাক্তা মতেং পাংগনি অমদি মখোয় অনীনা টিম অমা ওইনা থবক তৌমিন্নবা মতমদা হেন্না মায় পাকপা ঙমগনি হায়বগী থাজবা লৈ হায়খি।

পনবা য়াবদি, নোভাক জোকোভিক অমসুং এন্দি মুরে নহা ওইরিঙৈদগী হৌনা অকনবা লম্বা তৌনরকখিবা মমিং লৈরবা টেন্নিস শান্নরোয় ঙাক্তনি। মখোয় অনীনা তোঙান-তোঙানবা টুর্নামেন্টশিংদা ৩৬লক লম্বা তৌনখ্রে। মেটচ ৩৬ লম্বা তৌনখিবা অদুগী ওইনা নোভাক জোকোভিকনা মেটচ ২৫ মায় পাক্লগা এন্দি মুরেনা মেটচ ১১ মায় পাকপা ঙমখিবনি। মদুগী মনুংদা মখোয় অনীনা ফাইনেল মেটচ ১৯ লম্বা তৌনখি। মদুদা নোভাক জোকোভিকনা মেটচ ১১ অদুগা এন্দি মুরেনা মেটচ ৮ মায় পাকপা ঙমখিবনি।

আই পি এলগী পুৱারীদা রিশব পন্টনা খ্বাইদগী তাঙবা ক্রিকেটর ওইরে

চেন্নাই, নভেম্বর ২৪ (এজেন্সী): সাউদি অরাবিয়াগী জেদাদা পাঙথোক্লিবা আই পি এল ২০২৫ মেগা ওকশনদা রিশব পন্টনা শ্রেয়াস আয়রগী রেকোর্ড থুগায়দুনা আই পি এল ওকশনদা খ্বাইদগী মমল য়াম্না ক্রিকেটর ওইখ্রে।

ইন্দিয়াগী ৱিকেটকীপর-বেটর অসিনা ঙসি লক্ষ্ণৌ সুপর জাইন্ট টগা লুপা ক্রোর ২৭তা খূৎয়েক পীনখিবগা লোয়ননা আই পি এলগী পুৱারীদা খ্বাইদগী তাঙবা ক্রিকেটর ওইখিবনি। দেল্লী কেপিটেলসনা মহাকপু লুপা ক্রোর ২০.৭৫দা অদুম্মক লৈহন্নবা য়াম্না কন্না হোৎনখি। অদুবু লক্ষ্ণৌনা রিশব পন্টকী বিদ লুপা ক্রোর ২৭তা হায়রকপদগী দেল্লী কেপিটেলস মপান থোকপা তাখি। রিশব পন্টকী মমাংদা শ্রেয়াস আয়রনা পঞ্জাব কিংসকা লুপা ক্রোর ২৬.৭৫দা খূৎয়েক পীনদুনা খ্বাইদগী তাঙবা ক্রিকেটর ওইনা লাকখিবনি।

অমরোমদা, লক্ষ্ণৌ সুপর জাইন্টকী সাস্বাট গোনকানা ফোঙদোকখিবদা, ঐখোয়না ফনা ফজনা প্লান তৌরুরবসু মদুম্মক ওইথোক্কনি হায়বা লৈতে। রিশব পন্টবু লুপা ক্রোর ২৭তা এল এস জি গা খূৎয়েক পীনখিবা অদু ঐখোয়গী ওইনদি চপ চাবা প্লাননি। মসিদা ঐখোয়না কা-হেন্না ঙক্লিংঙাই ওইদে হায়খি।

নাকল অমরোমদা, দেল্লী কেপিটেলস থাদোকখ্রবা রিশব পন্ট হৌখিবা কুমজা ২০১৬তগী দেল্লী কেপিটেলসতা লৈরকখিবনি অমদি কুমজা ২০২১দা শ্রেয়াস আয়র শোকপদগী মহাক্কী মহুৎতা রিশব পন্টবু কেপ্টেন ওইনা খনখিবনি। আই পি এল ২০২২গী ওইনসু রিশব পন্টনা দেল্লী কেপিটেলসকী কেপ্টেন ওইনা লৈরমখি।

মেঘলয় সন্তোশ ট্রোফিগী ফাইনেল রাউন্দগীদমক ক্বালিফাই ওইখ্রে

নালবারি, নভেম্বর ২৪ (এজেন্সী): ওল ইন্দিয়া ফুটবোল ফেদরেশন (এ আই এফ এফ)গী মখাদা হৌজিক চথরিবা নেশনল ফুটবোল চেম্পিয়নশিপ ফোর সন্তোশ ট্রোফিগী ওইনা গ্রুপ ঈদা ঙসি মেঘলয় অমসুং অসামগী মরক্তা লম্বা তৌনখিবা অদুগী ওইনা টিম অনীমক্লা পাঞ্জল অমমম্ চন্নদুনা দ্রো চৎলবসু মেঘলয় সন্তোশ ট্রোফিগী ফাইনেল রাউন্দগীদমক ক্বালিফাই ওইবা ঙমখিবনি।

অসামদা লৈবা দেশভক্তা মৈদানদা ঙসি য়ুম্নু অসাম অমসুং মেঘলয়গী মরক্তা শান্নখিবা মেটচ অদুগী ওইনা টিম অনীমক্লা চাংচৎতা বোল পায়বগী চাং মান্ননা শান্নবা ঙমখি। সন্তোশ ট্রোফিগী ফাইনেল রাউন্দ চঙবা ঙম্লবগীদমক নাকল অনীমক্কী শান্নরোয়শিংনা মখোয়গী হৈ-শিংবশিং মপূং ফানা উথোক্তুনা অমনা অমবু লাকচনা কন্ট্রোল তৌরগা শান্ননবা হোৎনখি। অদুমওইনমক হৈ-শিংবা মান্নখিবনা মরম ওইরগা অহানবা হাফ লোইবা ফাওবদা টিম অনীমক্লা পাঞ্জল অমত্তা চন্নবা ঙমদনা লৈখি।

অনীশুবা হাফ শান্নখিবা অদুগী ৫৬শুবা মিনটতা মেঘলয়গী দামনভালং দিংদোনা অহানবা পাঞ্জল চনবা ঙমখি। অসামগী মায়কৈদগী পাঞ্জল অদু হন্দোকপা ঙম্লবা য়াম্না কন্না হোৎনখি। মদুনা মরম ওইরগা মেটচ অদুগী ৮৮শুবা মিনটতা অসামগী দিপু মির্ধানা ইক্বেলাইজর ওইরিবা পাঞ্জল অদু চনবা ঙমখি। মেটচকী অপীবা অরোইবা মতম ফাওবদা টিম অনীমক্লা মখা তানা পাঞ্জলশিং চন্নবা ঙমখিদবদগী মেটচ অদু পাঞ্জল ১-১দা দ্রো চৎখিবনি। অমরোমদা মেঘলয়না পূন্না পোইন্ট ৭ ফংদুনা গ্রুপ ঈগী পোইন্ট টেবলদা খ্বাইদগী মকোক থোংনা লৈদুনা ফাইনেল রাউন্দগীদমক ক্বালিফাই ওইখিবনি।

থা অসিগী ২৭তা পাঙথোক্লগনি

ইম্ফাল, নভেম্বর ২৪ (ঐচএনএস): মথং থাগী ২১ অমসুং ২২দা হরয়ানাগী গুরগাউনদা পাঙথোক্কদৌরিবা অহানবা মেন্স এন্দ ৱিমেন্স ফিজিক স্পোর্টস চেম্পিয়নশিপ ২০২৪দা শরুক য়ানবা মণিপুরগী টিম শেম্লবগীদমক ট্রায়ল সেলেকশন অমা থা অসিগী ২৭তা পাঙথোক্লগনি হায়না ওল মণিপুর বোদি বিল্ডর্স এসোসিএশন (এ এম বি বি এ)গী জেনরেল সেক্রেটরি য়ুম্লেম্বম সুনন্তনা থাদোরকপা চেরোল অমনা হায়রি।

চেরোল অসিগী মতুংইন্না ট্রায়ল সেলেকশন অসি খুমন লম্পাক ম্যোন ষ্টেদিয়মদা লৈবা এসোসিএশন অসিগী ওফিসতা নুংথিল পুং ২ তাবা মতমদা পাঙথোক্কনি। শরুক য়ানিংবা শান্নরোয়শিংনা হায়রিবা ট্রায়ল সেলেকশন অসিদা শরুক য়াবা য়াগনি হায়রি।

VIKSIT BHARAT Young Leaders Dialogue
NATIONAL YOUTH FESTIVAL 2025
11, 12 January Bharat Mandapam, Delhi
উরসি ওইরসি
তারসি, তুংগীদমক
চহী কাঙলুপ ১৫-২৯ ফাওবগী
ভিক্সিটভারতয়ংলীদরসদাইলোগ না পি এম মোদিগী মমাংদা অদোমগী
ভিক্সিট ভারতকী ভিজন উৎনবা খুদোংচাবা ওইরে অমসুং অফবা
তুংগীদমক লৈবাকসিগী এজেন্দা অমা শেমগৎলসি!
YOUTH AFFAIRS AND SPORTS GOVERNMENT OF INDIA
লমজিংনবগীদমক
তৌগদবশিং
লৈরব্রা?
ভিক্সিট ভারত ক্যুইজ
নভেম্বর ২৫-দিসেম্বর ৫
cbc 47107/13/0005/2425

HUEIYEN LANPAO DAILY CHESS PUZZLE

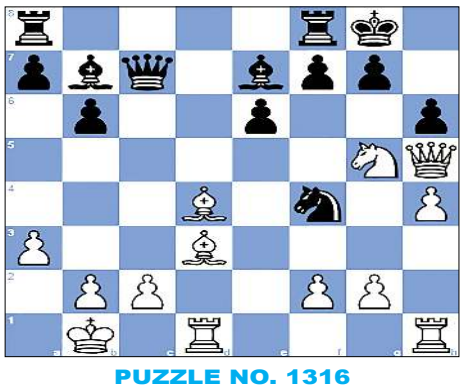

PUZZLE NO. 1316

GM Jan-Krzysztof Duda (2731) - Daniel Cremisi (2170)
Titled Tue 9th Apr Late chess.com INT (2), 2024.04.09

1.e4 e6	2.d4 d5	3.Nd2 dxe4	4.Nxe4 Nd7
5.Nf3 Be7	6.Bd3 Ngf6	7.Nxf6+ Nxf6	8.Qe2 b6
9.Be3 O-O	10.O-O-O Bb7	11.Kb1 Nd5	12.Bd2 Qc8
13.h4 c5	14.dxc5 Qxc5	15.Ng5 Nf6	16.Bc3 h6
17.a3 Nd5	18.Bd4 Qc7	19.Qh5 Nf4	20. …

QUESTION : White to win

Puzzle 1315 Solution :

34. Rh7+ The white rook clears the way for White's queen to the square h3. **Rxh7**
34...Kf8 35.Qxf7#
35. Rxh7+ The white rook trades and lures Black's king to the square h7. **Kxh7**
35...Kf8 36.Qxf7#
36. Qh3+ Kg7 37. Qh6# Dovetail mate
1-0

Printed, published and owned by Soubam Niladhaja Singh, published from Sega Road, Thouda Bhabok Leikai, Imphal West-795001, Manipur & printed at M/s. Kangleipak Printers, Sega Road, Thouda Bhabok Leikai, Imphal West-795001, Manipur
Editor : Maibam Dhanabir Meetei; Telephone Nos. 0385-2440771/2445104/2445106, e-mail:hueiyen_lanpao@yahoo.co.in, hueiyen_lanpao@rediffmail.com