মৈরাবা, মেরি কোম, সনামচা, বেবিরোজিসনা, বিস্বমিত্রা, মোরাম্বা অমসুং যুবরাজ খনখ্রে

ন্যু দেল্লী, দিসেম্বর ২৪ (এজেন্সী):
ইন্দিয়াগী মিনিষ্ট্রি ওফ য়ুঠ এফেয়র্স এন্দ স্পোর্টসকী মখাদা লৈরিবা মিসন ওলিম্পিক সেলগী ওইবা ঙসি পাঙথোকখিবা মীফম্না লৌখিবা ৱারেপতা মমাংদগী চথদুনা লাকপা টার্গেট ওলিম্পিক পোদিয়ম স্কিম (টি ও পি এস)গী শান্নরোয় ৫০ কোর গ্রুপতা খনখিবা অমদি শান্নরোয় ১৪৩না দিলভপমেন্ট গ্রুপতা খনখিবা অদুগী মনুং চন্না কোর গ্রুপতা বোক্সিংগী ওইবা এম সী মেরি কোম লোয়ননা দিলভপমেন্ট গ্রুপতা বেদমিন্টনগী মাইস্নাম মৈরাবা লুৱাং, বোক্সিংদা চোংথাম বিস্বমিত্রা, নাওরেম বেবিরোজিসনা চনু, সনামচা চনু লোয়ননা ফেন্সিংদা মণিপুরদগী লাইশ্রম মোরাম্বা অমসুং ওইনাম যুবরাজকী মমিং খনবদা য়াওরক্লে।

মিসন ওলিম্পিক সেলনা লৌখিবা ৱারেপ অদুগী মতুংইন্না টার্গেট ওলিম্পিক পোদিয়ম স্কিমগীদমক ওলিম্পিকতা লৈরিবা দিসিপ্লিনশিংগী মনুংদা ১৩গী ওইবা তোঙান-তোঙানবা শান্নরোয়শিংগী মমিং লাউথোকপদা মমাংদা লৈখিবা শান্নরোয়গী মশীং অদু হেনগৎতুনা পূন্না কোর গ্রুপ অমদি দিভলপমেন্ট গ্রুপ পূনশিল্লগা শান্নরোয় ২৯১ খনগৎতুনা কুমজা ২০২৪দা ফ্রান্সকী কোনুং পেরিসতা পাঙথোক্কদৌরিবা ওলিম্পিক গেমসতা ইন্দিয়াগী মিংচৎ পুরকপা ঙম্ননবা শেমগৎ-শাগৎপগী থবক থৌরম লৌখৎপদা মণিপুরদগীসু শান্নরোয় ৬ খনগৎলকপনি।

বোক্সিংগী ওইনা মমিং লৈরবী এম সী মেরি কোমনা কোর গ্রুপতা খল্লগা নহা ওইরিবা নাওরেম বেবিরোজিসনা, সনামচা চনু অমদি চোংথাম বিস্বমিত্রাবু দিভলপমেন্ট গ্রুপকীদমক খনগৎপদা য়াওরকখি। মণিপুরগী ওইনা মিসন ওলিম্পিক সেলনা টার্গেট ওলিম্পিক পোদিয়ম স্কিমগীদমক দিভলপমেন্ট গ্রুপকী ওইনা ফেন্সিংদা খনখিবা শান্নরোয়শিং অদুদি লাইশ্রম মোরাম্বা অমসুং ওইনাম যুবরাজনি। হায়রিবা শান্নরোয়শিং অসি য়াওনা অতোপ্পা শান্নরোয় কয়া অমা লৈঙাক্লা খনগৎতুনা শেম শানবা হোৎনরি।

মণিপুর ষ্টেট লীগতা শরুক য়ারিবা ক্লব ১৫দা চীফ মিনিষ্টর এন বিরেননা লুপা লাখ ৩/৩গী মতেং পীখ্রে

ইম্ফাল, দিসেম্বর ২৪ (ঐচএনএস):
ঙসি মণিপুরগী চীফ মিনিষ্টরগী সেক্রেটরিয়েটতা পাঙথোকখিবা অচম্বা থৌরম অমদা চীফ মিনিষ্টর ওইরিবা নোংথোম্বম বিরেননা মণিপুর লৈঙাক্কী মায়কৈদগী অহানবা ওইনা হৌজিক-হৌজিক চৎথরিবা ১৪শুবা মণিপুর ষ্টেট লীগ ফুটবোল টুর্নামেন্টতা শরুক য়ারিবা টিম ১৫দা মতেং ওইননবগীদমক লুপা লাখ ৩/৩গী ওইবা শেলগী মতেং পীখ্রে।

থৌরম অদুদা য়ুঠ এফেয়র্স এন্দ স্পোর্টস মিনিষ্টর ওইরিবা লেটপাও হাওকিপ; ফোরেষ্ট, ইনভাইরনমেন্ট এন্দক্লাইমেট চেঞ্জকী মিনিষ্টর ওইরিবা অৱাংবৌ ন্যুমাই; এদিসনেল দিরেক্টর জেনরেল ওফ পুলিস ক্লে খোংসাই, প্রিন্সিপাল সেক্রেটরি (য়ুঠ এফেয়র্স এন্দ স্পোর্টস) এস এস ছাব্রা অমদি য়ুঠ এফেয়র্স এন্দ স্পোর্টসকী দিরেক্টর ওইরিবা তখেল্লম্বম ফুলেন মৈতৈসু শরুক য়াখি।

থৌরম অদুদা চীফ মিনিষ্টরনা হায়খিবদা, মণিপুরদা লৈরিবা তোঙান-তোঙানবা শান্নবগী ক্লবশিংনা ষ্টেটকী থাক অমদি নেসনলগী থাক য়ৌনবা হোৎনবদা থেংনরিবা অৱাবশিং অদু মহাক মশামকখঙবা মরম্বা য়ামদ্রবসু ক্লবশিং অদুগী মতেং ওইননবা সেলগী মতেং ওইনা লুপা লাখ ৩/৩গী মতেং অদু পীদুনা শান্নরোয়শিং অমদি ক্লবশিং অদুবু চল্লাইরিবা কাঙলূপশিং অদুগী থৌনা পীবনি হায়খি।

বিরেননা মখা তারদুনা ষ্টেট অসিদা স্পোর্টস কলচর অমা শেমগৎনবা হোৎনবদা মায়কৈ পূম্নমক্কী মতেং চঙই। মসিনা ষ্টেট অসিগী খুন্নাইদা অফবা ৱাখল্লোন পুখৎলক্কবা হোৎনবদা নহা ওইরিবশিংদা থকশি-খাশি লৈহনবা ঙম্বগী পাঙ্গল অদু শান্নবনা পীবা ঙমগনি। রেগ্যুলর কোচিং সেন্টর কয়া হাংদোক্তুনা শরুক য়ারিবা ট্রেনীশিংদা নোংমগী ওইবা লুপা ১৫গী শেন্থং কাইথোক্তুনা চান-থক্নবগী মতেংসু পীবা হৌখ্রবনি। মথংগী সী সী মীট মপূং ফাবা অমা ওইনবা লুপা লাখ ১৫সু পীরগনি।

ৱাই সী সী আই সীনা টি দব্লিয়ু সীবু পাঞ্জল ৩-২দা থোইখ্রে

ইম্ফাল, দিসেম্বর ২৪ (ঐচ এন এস):
তৌবুংখোক ৱেলফ্যের ক্লবনা শীন্দুনা মণিপুর হোক্কী অমদি হোক্কী য়ুনিট ইম্ফাল ৱেষ্টকী লমজিং মখাদা পাঙথোকপা অহানবা ষ্টেট লেভেল লেট অকোইজম ইবোচা (নুপামচা) মেমোরিয়ল অন্দর ১৪ বোইজ এন্দ গর্লস হোক্কী টুর্নামেন্টকী ঙসি শান্নখিবা নুপামচাগী মেটচ অমদা ৱাই সী সী আই সী কোন্থা অহল্লুপনা টুর্নামেন্ট অসিগী য়ূম্বু তৌবুংখোক ৱেলফ্যের ক্লব (বি)বু পাঞ্জল ৩-২দা থোইবা ঙমখ্রে।

ঙসিগী মেটচ অদুগী অহানবা পাঞ্জল অদু ৱাই সী সী আই সীগী মায়কৈদগী শান্নবগী ১১শুবা মিনটতা চল্লবা মতুং অনীশুবা পাঞ্জল অদুসু ক্লব অদুগী মায়কৈদগী ১৮শুবা মিনটতা চনবা ঙমখি। টি দব্লিয়ু সীগী মায়কৈদগী অহানবা হাফ লোইগদবা মিনট ৫ ৱাৎলিঁঙৈদা পাঞ্জল ১ চল্লগা হাফ অদু ৱাই সী সী আই সীনা ২-১দা মাংজিল থাখি। অনীশুবা হাফ হৌরকপা মেটচকী অহুমশুবা ক্বার্টরদা টি দব্লিয়ু সীগী মায়কৈদগী ৪২শুবা মিনটতা ইক্বেলাইজর অদু চনবা ঙমখ্রবা মতুং শান্নবগী ৫০শুবা মিনটতা ৱাই সী সী আই সীগী মায়কৈদগী মায় পাকপগী পাঞ্জল অদু চনখি।

টুর্নামেন্ট অসিগী নুপামচাগী অতোপ্পা মেটচ অমদা এস ৱাই য়ু সীনা টি দব্লিয়ু সী (এ)বু য়াম্না হেনবা মওংদা পাঞ্জল ৭-৪দা থোইবা ঙমখি। এস ৱাই য়ু সীগী মায়কৈদগী জর্সি নম্বর ৯ এম অভিজিটনা পাঞ্জল ৪ চনবা ঙমখি। টিম অদুগী অতোপ্পা পাঞ্জল ২ অদুনা জর্সি নম্বর ২ বোরিশনা চনখি। অদুগা অতোপ্পা পাঞ্জল অদুনা অভিনাশনা চনখি।

নুপামচাগী অতোপ্পা মেটচ অমদা এম এল ঐচ এ ময়াই লম্বীনা মৈরা বাশিখোংবু পাঞ্জল ৩-১দা মায়থীবা পীখি।

লোয়ননা নুপীমচাগী মেটচ অমদনা এম এল ঐচ এনা এস ৱাই য়ু সী উচেক্কোনবু য়াম্না খুদুম চনবা মওংদা পাঞ্জল ৮-০দা থোইবা ঙমখি। এম এল ঐচ এগী মায়কৈদগী এন থোইবী অমসুং বসন্তিনা পাঞ্জল ২/২ চনবা ঙমখি।

নুপীগী অতোপ্পা মেটচ অমদা মৈরা বাশিখোংনা আইদিএল ক্লবপু পাঞ্জল ৫-০দা থোইখি। মেটচ অদুদা আইদিএল ক্লবকী মায়কৈদগী পাঞ্জল অমত্তা হন্দোকপা ঙমখিদে।

১০শুবা লিলোং স্পোর্টস ৱিক হৌদোকখ্রে

থৌবাল, দিসেম্বর ২৪ (ঐচএনএস):
লিলোং স্পোর্টস এসোসিএসননা শীন্দুনা চয়োল অমা চুপ্পা চৎথগদবা ১০শুবা লিলোং স্পোর্টস ৱিক ২০২১ ঙসি লিলোং উসোইপোকপীদা লৈবা লিলোং হাওরৈবী কোলেজ গ্রাউন্দদা হৌদোকখ্রে।

হৌদোকপগী থৌরম অদুদা মণিপুর লৈঙাক্কী আইএফসী দি অমদি য়ুঠ এফেয়র্স এন্দ স্পোর্টস মিনিষ্টর ওইরিবা লেটপাও হাওকিপ, লিলোং স্পোর্টস এসোসিএসনগী ৱার্কিং প্রসিদেন্টগী থৌসু পুরিবা লিলোং এ সীগী এম এল এ, ৱাই অনতাস খান অমদি লিলোং হাওরৈবী কোলেজগী প্রিন্সিপাল ডা. মহমদ রহৈজুদ্দিন শৈখনা মথংশিংনা অথোইবা মীথুংলেন, থৌরমমপূ অমদি অখন্নবা মীথুংলেনশিং ওইনা শরুক য়াখি।

লেটপাও হাওকিপনা ফোঙদোকখিবদা ইন্দিয়াগী মনুংদা নোর্থ ইষ্ট ষ্টেটশিংগী ওইনা মণিপুরগী মোরেবু দ্রগকী মফম ওইনা উরকপা অসি য়াম্না লাইবক থীবনি। মতম লৈরিঙৈদা মফম অসিগী নহারোলশিংবু অচুম্বা লম্বীদা পুহৌদ্রবদি খুন্নাই অসি মুৎকদৌরিবনি। মরম অদুনা শান্নবগী লম্দা নহা খূদিংমক চঙশিনগদবনি হায়বগী ৱাখল্লোন অদুসু থমখি।

কে এস সীনা এ এস এস এবু পাঞ্জল ৩-০দা থোইবা ঙমখ্রে

ইম্ফাল, দিসেম্বর ২৪ (ঐচ এন এস):
ওল মণিপুর ফুটবোল এসোসিএসনগী মীৎয়েং মখাদা ববিনা হেল্থ ক্যের এন্দ হোস্পিটেলিটি প্রাইভেট লিমিটেদনা স্পোন্সর তৌদুনা পাঙথোকপা ২৫শুবা থাংজম বিরচন্দ্র-মাইপাকপী মেমোরিয়ল ৱিন্নর্স কপ ফুটবোল টুর্নামেন্ট ২০২১-২২গী ঙসি শান্নখিবা ১০শুবা মেটচতা থৌবাল ক্ষেত্রি লৈকাই শান্নবুংদা এ এস এস এনা য়ূম্বু ওইরগা কে এস এগা লম্বা তৌনবদা য়ূম্বু ক্লব অদু পাঞ্জল ০-৩দা মায়থীবা নংখ্রে।

মেটচ অদুগী হৌরকপা পুংখায় য়ৌশিল্লকপা ফাওবদা টিম অনীমক অকনবা লম্বাদা পাঞ্জল চন্নদনা শান্নখি। ৩২শুবা মিনটতা কে এস সীগী জর্সি নম্বর ১৫ রোবিনসননা অহানবা পাঞ্জল অদু চল্লগা মাংজিল থাখি। অনীশুবা হাফকী অয়াম্বা মতমসু অহেনবা পাঞ্জল লৈনখিদ্রবা মতুং ৮৯শুবা মিনটতা কে এস সীগী জিনখোলেন হাওকিপনা পাঞ্জল ১ চল্লবা মতুং ইঞ্জুরি টাইমগী ২শুবা মিনটতা টিম অদুমক্কী জর্সি নম্বর ২৭ সোলোমোন মাংতেনা পাঞ্জল ১গা চল্লগা ৩-০দা থোইবা ঙমখি।

জিরিবামগী শান্নরোয়শিং ওকখ্রে

জিরিবাম, দিসেম্বর ২৪ (ঐচ এন এস):
থা অসিগী ১৯ অমসুং ২০দা উত্তরখন্দগী ধেরাদুনদা লৈবা মহারানা প্রতাপ স্পোর্টস কোলেজদা পাঙথোকখিবা ১২শুবা নেসনল টাইক্বান্দো চেম্পিয়নশিপতা মেদল লৌরকপা ঙমখ্রবা জিরিবামগী শান্নরোয়শিংবু পূক্নিং থৌগৎপা ওইনা তোঙান-তোঙানবা জিরিবামগী লূপশিংনা তরাম্না ওকখ্রে।

শান্নরোয়শিং অদুনা জিরিবামদা য়ৌরকপগা লন্নাই মীওই অমদি লূপ কয়ানা লৈ পরেং হুক্তুনা পূক্নিং থৌগৎখি। তুংদা দিষ্ট্রিক্ট অদুগী চম্পানগরদা লৈবা কম্যুনিটি হোলদা দিবোং গ্রাম পঞ্চায়টকী প্রধান আর কে নোবিনসনা মশামক য়াওনা তরাম্না ওক্তুনা শান্নরোয়শিং অদুবু অচম্বা খূদোলপোৎ পীদুনা পূক্নিং থৌগৎখি।

পনবা য়াবদি, চেম্পিয়নশিপ অদুদা জিরিবামদগী পূন্না শান্নরোয় ১১ শরুক য়াখিবদা শান্নরোয় ৮না গোল্ড অদুগা শান্নরোয় ২না সিলভর অমসুং শান্নরোয় ১না ব্রোঞ্জ মেদল লৌখি।

নোর্থ ইষ্টতগী মণিপুর অমসুং মেঘালয়া য়াওরগনি

ন্যু দেল্লী, দিসেম্বর ২৪ (এজেন্সী):
কেরলানা য়ূম্বু ওইরগা মথং চহীগী ফেব্রুৱারী ২০দগী মার্চ ৬ ফাওবা পাঙথোক্কদৌরিবা ৭৫রক শুবা সিনিয়র মেন্স নেসনল ফুটবোল চেম্পিয়নশিপ ফোর সন্তোশ ট্রোফিদা নোর্থ ইষ্টকী ওইনা মণিপুর অমসুং মেঘালয়ানা মহুৎ শিনগদৌরি।

ওল ইন্দিয়া ফুটবোল ফেদরেসননা লাউথোকখিবা অসিগী মতুংইন্না শরুক য়াগদৌরিবা জোন মঙাদগী টিম ১০না লম্বা তৌনগদৌরিবা অদুগী ফিকচর জন্যুৱারীগী অহানবা চয়োলদা লাউথোক্লগনি হায়রি।

এ আই এফ এফকী জেনরেল সেক্রেটরি কুশল দাসনা ফোঙদোকখিবদা, প্লাটিনম জুবিলি (চহী ৭৫)গী ওইনা কেরলানা য়ূম্বু ওইরগা পাঙথোক্কদৌরিবা সন্তোশ ট্রোফি ফুটবোল টুর্নামেন্ট অসি ইন্দিয়াগী ফুটবোলগী ওইনা য়াম্না মরুওইবা অমনি। লোয়ননা কেরলা লৈঙাক্লা টুর্নামেন্ট অসিবু মপূং ফানা য়ূম্বু ওইগনি হায়না মতেং পীরকপা অদুগীদমক্তসু থাগৎপা ফোঙদোকখি।

নোর্থ জোনদা সর্ভিসেস অমসুং পঞ্জাব, সাউথতা কর্নাটাকা অমসুং কেরলা, ৱেষ্টতা গুজরাট অমসুং রাজস্থান অমদি ইষ্ট জোনদা ওরিষ্যা অমসুং ৱেষ্ট বেঙ্গলগী টিমশিংনা শরুক য়াদুনা লম্বা তৌনগনি।

সব-জুনিয়র বোইজ এন্দ গর্লসকী কবাদ্দি টিম ইম্ফাল থাদোকখ্রে

ইম্ফাল, দিসেম্বর ২৪ (ঐচ এন এস):
মণিপুর ষ্টেট কবাদ্দি এসোসিএসনগী মায়কৈদগী খঙহল্লকপা অমগী মতুংইন্না থা অসিগী ২৮ দগী হৌরগা ৩১ ফাওবা উত্তরখন্দ ষ্টেট কবাদ্দি এসোসিএসননা শীন্দুনা নানকপুরি দিষ্ট্রিক্টতা লৈবা উধম সিংহ নগরদা পাঙথোক্কদৌরিবা ৩১শুবা সব-জুনিয়র নেসনল কবাদ্দি চেম্পিয়নশিপতা শরুক য়ারুগদবা মণিপুরগী নুপামচা অমসুং নুপীমচাগী টিম ঙসি ইম্ফাল থাদোকখ্রে।

নুপামচাগী শান্নরোয়শিং অদু সমির, অনিশ খান, নিংথৌজম কবিরাজ, এন য়াইফবা, লৌরেম্বম মনিসনা, ৱাংময়ুম মুদাবির, সোয়ব হসন, লাইশ্রম রিশিকান্ত, রিশি প্রতাপ, অরিয়ান টৌমর, সুবম অমসুং কোইজম কবিনাসনি। লোয়ননা নুপীগীদা সৌবাম অথিবী, টি খৃষ্টিনা, সুহানা ইফমময়ুম, তঞ্জিলা মককময়ুম, য়ুমলেম্বম শকহেনবী, চাওতোনবী ৱাংখৈময়ুম, খোংবান্তাবম গুনিতা, খুশি, অঞ্জু, শিতল, অসেম জুলেট অমসুং মককময়ুম সুহানিনি।

মণিপুরগী ওইনা নুপাগী মেনেজর অদু এল সনা মৈতৈনা ওইরগা নুপীগীনা সী ঐচ মিনানা ওইগদৌরি। লোয়ননা নুপামচাগী কোচনা এম দি ইস্লামুদ্দিন শাহ, অদুগা নুপীগী কোচনা এল মালেমঙানবা মৈতৈনা ওইগনি হায়না মণিপুর ষ্টেট কবাদ্দি এসোসিএসনগী জেনরেল সেক্রেটরি দব্লিয়ু বিনোদকী চেরোল অদুনা মখা তারি।

ষ্টেট লেভেল লঙ্গরি চেম্পিয়নশিপ ২০২১ হৌদোকখ্রে

ইম্ফাল, দিসেম্বর ২৪ (ঐচ এন এস):
লৈখিদ্রবা দব্লিয়ু খেরো মীতৈ অমসুং লৈখিদ্রবা দব্লিয়ু থোইবা মীতৈ মেমোরিয়েল ষ্টেট লেভেল লঙ্গরি চেম্পিয়নশিপ ২০২১ হৌদোকপগী থৌরম ঙসি লম্লোং হায়র সেকেন্দরিদা এদভাইজর টু সী এমসু ওইরিবা এক্স এম এল এ ওক্রম হেনরিনা অথোইবা মিথুংলেন ওইদুনা হৌদোকখ্রে।

ইম্ফাল ইষ্ট দিষ্ট্রিক্ট লঙ্গরি এসোসিএসন অমসুং ৱাই এস এস/য়ু পি সী খুরাই থৌদাম লৈকায়না শিন্দুনা ঙসি পাঙথোকখিবা চেম্পিয়নশিন হৌদোকপগী থৌরম অদুদা অথোইবা মিথুংলেনগী ৱারোল পীরদুনা ওক্রম হেনরিনা ফোঙদোকখিবদা, লঙ্গরি মশান্না অসি লমদম অসিদদি কা হেন্না মশক খঙদবগুম তৌরি। খরা অমনা মশান্না অসিবু ফাগী ওইনা উরি। মসি য়াম্না লাইবক থিবা থৌওংনি।

লঙ্গরি মশান্না অসি ওল ইন্দিয়াগী ওইনা লৈবখক্তা নত্তনা ইন্টরনেসনেলগী থাক্তা ফাওবা শান্নবা হৌখ্রবনি। মরম অদুনা মশান্না মখল অসিবু য়োকখত্তুনা অমদি লমদম অসিদগী লম অসিদা মায় পাক্লা শান্নবা ঙম্বা শান্নরোয়শিং পুথোকপা ঙম্নবা হোৎনগদবনি হায়খি।

ঙসিগী থৌরম অদুদা মণিপুর ষ্টেট লঙ্গরি এসোসিএসনগী প্রসিদেন্ট য়ুম্নাম বসন্তানা থৌরম মপু অমদি লাইশ্রম মেমচা এক্স কাউন্সিল্লর আই এম সী, নিঙোম্বম অরুনকুমার প্রসিদেন্ট ৱাই এস এস/য়ু পি সী অমসুং চেম্পিয়নশিপ অসিগী ট্রোফি দোনর ৱাহেংবম ওংবী সুমিলা লৈমনা অখন্নবা লেংবীরকপশিং ওইনা শরুক য়াখি।

ঙসি হৌদোকখিবা চেম্পিয়নশিপ অসিদা পুন্না নুপা টিম ৭ অমসুং নুপী টিম ৪ পুন্না টিম ১১ না শরুক য়ারি। অহানবা হৌদোকপগী থৌরমদা ৱাই এস এস খুরাই অমসুং এস ৱাই ভি এ অথোকপম অনীগী মরক্তা লম্বা তৌনখি। মদুদা এস ৱাই ভি এনা ৱাই এস এসপু ২২-২০ দা মায়থিবা পীখি।

১০শুবা ষ্টেট লেভেল রাশমণি হোক্কী টুর্নামেন্ট পাঙথোক্লগনি

ইম্ফাল, দিসেম্বর ২৪ (ঐচ এন এস):
য়ুঠ ক্লব কম ইনফোর্মেসন সেন্টর (ৱাই সী সী আই সী) কোন্থা অহল্লুপনা শীন্দুনা কোন্থা অহল্লুপ ইবুধৌ মার্জিং হোক্কী গ্রাউন্দদা কুমজা ২০২২গী জন্যুৱারী ১৬তগী ১০শুবা ষ্টেট লেভেল য়ুম্নাম রাশমণি অন্দর ১৫ বোইজ অমসুং অন্দর ১৭ গর্লস ৭ এ-সাইদ হোক্কী টুর্নামেন্ট ২০২২ পাঙথোক্লগনি হায়না ক্লব অসিগী মায়কৈদগী ফোঙদোরক্লি।

ক্লব অসিগী সেক্রেটরিগী চেরোল অদুনা মখা তারদুনা টুর্নামেন্ট অসিদা শরুক য়ানিংবা ক্লবশিং/এসোসিএসনশিং/য়ুনিটশিংনা মথং চহীগী জন্যুৱারী ১০ ফাওবগী মনুংদা এন্ট্রি ফোর্ম অদু সবমিট তৌবা য়াগনি হায়রি। লোয়ননা শান্নরোয়শিং অদুগী আধার কার্দশিং অদু জেরোক্স কোপী লৌথোক্লগা জন্যুৱারী ১১দগীনা ১২ ফাওবগী মনুংদা মেদিকেল চেক অপকীদমক শান্নরোয়শিং অদু মেনেজর অমদি কোচশিংনা লোয়নদুনা লাক্কদবনি হায়রি।

নুপাগীদা সিটিজন ক্লব, বি বি এ অমসুং ৱাই এল কে মায় পাকখ্রে, নুপীগীদা আই এম সী থোইখ্রে

ইম্ফাল, দিসেম্বর ২৪ (ঐচ এন এস):
ৱাই এল কে চিংঙারেলগী হেন্দবোল শান্নবুংদা মণিপুর হেন্দ বোল এসোসিএসনগী মীৎয়েং মখাদা পাঙথোকপা ৪৪শুবা সব-জুনিয়র ষ্টেট লেভেল হেন্দবোল টুর্নামেন্ট ২০২১গী ঙসি শান্নখিবা নুপামচাগী মেটচশিংদা সিটিজন ক্লব, বি বি এ অমসুং ৱাই এল কে মায় পাকখ্রে। নুপীগীদা আই এম সীনা সিটিজন ক্লবপু মায়থীবা পীবা ঙমখ্রে।

নুপামচাগী ওইনা ঙসি অহানবা মেটচতা সিটিজন ক্লব অমসুং আই এম সী শান্নবদা সিটিজন ক্লবনা পাঞ্জল ১৩-৯দা থোইবা ঙমখি। মায় পাকখিবা সিটিজনগী মায়কৈদগী টি ঐচ শাফবনা পাঞ্জল ৬ চন্দুনা খ্বাইদগী ফজবা ওইখি।

নুপামচাগী অনীশুবা মেটচতা বি বি এ অমসুং ও ৱাই সী লম্বা তৌনবদা বি বি এনা য়াম্না হেনবা মওংদা পোইন্ট ২৪-৮দা মেটচ অদু মায় পাকখি। বি বি এগী মায়কৈদগী এ প্রামদোননা পাঞ্জল ৮ অদুগা এল নরেশনা পাঞ্জল ৭ চন্দুনা টিম অদুগী ওইবা খ্বাইদগী ফজবা পর্ফোর্মেন্সশিং অদু উৎপা ঙমখি। ঙসি মখা তানা শান্নখিবা নুপামচাগী মেটচ অমদা আই এম সীবু পাঞ্জল ১৩-৯দা থোইবা ঙমখিবা সিটিজন ক্লব টুর্নামেন্ট অসিগী য়ূম্বু ৱাই এল কেগা লম্বা তৌনবদা পাঞ্জল ২-১০দা মায়থীবা নংখি। ৱাই এল কেগী মায়কৈদগী এল হেম্বা অমসুং এ বিপিনচন্দ্রনা পাঞ্জল ৩/৩ চনবা ঙমখি। অদুগা সিটিজন ক্লবকী মায়কৈদগী এলেক্স অমসুং শাফবনা টিম অদুগী পাঞ্জল অমমম্ স্কোর তৌখি।

টুর্নামেন্ট অসিগী ঙসি শান্নখিবা নুপীমচাগী মেটচ অমদা আই এম সীনা সিটিজন ক্লবপু ৫-২দা থোইখিবা অদুদা লিম্থোই চনু অমদি তুইসা চনুনা আই এম সীগী পাঞ্জল ২/২ চনখি।

এইমনা নিশাবু ১-০দা থোইখ্রে

ইম্ফাল, দিসেম্বর ২৪ (ঐচ এন এস):
খুমুকচম জয়কিষননা স্পোন্সর তৌদুনা লম্লোং থোংখোঙদা লৈবা আর্টিফিসল টর্ফ গ্রাউন্দদা চৎথরিবা ওল মণিপুর ফুটবোল এসোসিএসনগী লমজিং মখাদা পাঙথোকপা ১৪শুবা মণিপুর ষ্টেট লীগ ফুটবোল টুর্নামেন্টকী ঙসি শান্নখিবা মেটচ অমদা এইম খাবমনা নিশা থাংমৈবন্দবু পাঞ্জল ১-০দা থোইবা ঙমখ্রে।

মেটচ অদুগী হৌরকপা পুংখায় হেনবা ফাওবা পাঞ্জল চন্নদনা লাকখ্রবা মতুং ৪০শুবা মিনটতা এইমগী জর্সি নম্বর ৪ লময়ানবনা পাঞ্জল চল্লগা মাংজিল থাখিবা অদুনা মেটচ অদুগী লোইশিল্লকপা ফাওবা অহেনবা পাঞ্জল লৈখিদবদগী মায় পাকখি।

HUEIYEN LANPAO DAILY CHESS PUZZLE

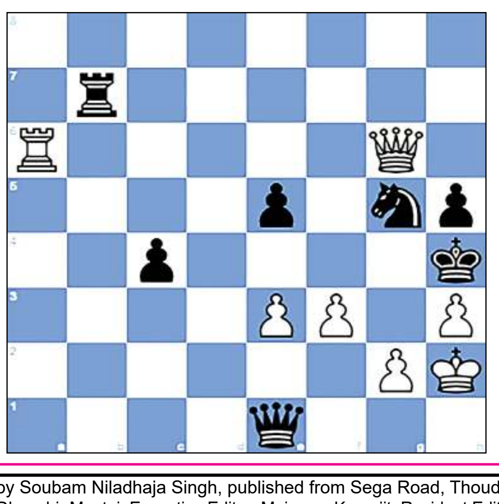

PUZZLE NO. 328

Pytlakowski, Andrzej - Bratoszewski, Jerzy
POL-ch Wroclaw (7), 1955

1.d4 Nf6 2.c4 e6 3.Nc3 d5 4.cxd5 exd5 5.Bg5 c6
6.e3 Be7 7.Bd3 Bg4 8.Qc2 Bh5 9.Nge2 Bg6 10.O-O O-O
11.Ng3 Na6 12.a3 Bxd3 13.Qxd3 Ng4 14.Bxe7 Qxe7 15.b4 Nc7
16.a4 g6 17.b5 h5 18.bxc6 bxc6 19.h3 Nf6 20.Rfc1 Ne6
21.a5 c5 22.dxc5 Qxc5 23.Nb5 Qe7 24.Ne2 Rfc8 25.Ned4 Nc5
26.Qa3 a6 27.Nc3 Kf8 28.Na4 Nxa4 29.Qxa4 Ne4 30.Qb3 Qh4
31.Qa2 Rc4 32.Rxc4 dxc4 33.Qc2 Rc8 34.Rb1 Rc5 35.f3 Ng5
36.Kh2 Rxa5 37.Rb8+ Kg7 38.Ne6+ fxe6 39.Qb2+ e5 40.Qb7+ Nf7
41.Qc8 Rb5 42.Qg8+ Kf6 43.Ra8 Rb7 44.Rxa6+ Ke7 45.Ra8 Qe1
46.Qf8+ Kf6 47.Ra6+ Kg5 48.Qg7 Kh4 49.Qxg6...

QUESTION :
White to Win

Puzzle 327 Ans. :
25. ...Rxc2+ 26. Bxc2 Qxc2+ 27. Ke1 Bc3+ Opening the line from a5 to a1. 28. Nxc3 Ra1+ 29. Nd1 Qxd1# Back-rank mate Damiano's rook mate
29. ...Rxd1# Lawnmower mate
25. ...Rxc2+ 26. Bxc2 Qxc2+ 27. Ke1 Bc3+
0-1

GOVERNMENT OF MANIPUR
TOWN PLANNING DEPARTMENT

No. 6/16/2021-TP/560 Imphal, the 23rd December, 2021

ꯑ-ꯁꯦꯟꯗꯔ / REQUEST FOR PROPOSAL (e-tender) – 2nd Invitation

The Town Planning Department intends to engage an Urban Planning Consultant for formulation of Town Planning Scheme (TPS) and Local Area Plan (LAP) for identified sites at Imphal, Manipur. Technical and Financial proposals are invited afresh (2nd Invitation) to select an agency.

The scope of work, instructions to bidders, eligibility criteria and documents required etc. will be uploaded on **24.12.2021** at the websites **https://www.manipurtenders.gov.in** and **https://www.tpmanipur.mn.gov.in.**

The proposals complete in every respect as defined in the RFP shall be submitted online through the portal **https://manipurtenders.gov.in** on or before **13:30 hrs. of 24.01.2022**. Submission of proposal through other mode will not be accepted. Documents received after the above mentioned date and time will not be entertained. EMD in the form of Demand Draft along with other relevant documents shall be delivered to the undersigned by Speed Post/Courier or special messenger on or before **13:30 hrs. of 27.01.2022** in a sealed envelope superscribed with **"RFP (2nd Invitation) for preparation of TPS and LAP in Imphal, Manipur"**. Town Planning Department will not be responsible for any postal / courier delay or loss /damage of documents in transit.

Sd/- Y. Narmada Devi
Mission Director (AMRUT) /
Chief Town Planner
Town Planning Department

HL-B/7383/25

Printed, published and owned by Soubam Niladhaja Singh, published from Sega Road, Thouda Bhabok Leikai, Imphal West-795001, Manipur & printed at M/s. Kangleipak Printers, Sega Road, Thouda Bhabok Leikai, Imphal West-795001, Manipur
Editor : Maibam Dhanabir Meetei, Executive Editor: Maisnam Karnajit, Resident Editor: Dr. Khaidem Athouba; Telephone Nos. 0385-2440771/2445104/2445106, e-mail:hueiyen_lanpao@yahoo.co.in, hueiyen_lanpao@rediffmail.com