প্রোফেসনেল ফাইটতা টাইটল কয়া লৌদুনা পুৱারী শেম্নবা হোৎনগনি : সর্জুবালা

অলকা থোকচোম

ইম্ফাল, দিসেম্বর ২৪ (ঐচ এন এস): মালেমগী ওইনা পাঙথোক্লিবা প্রোফেসনেল ফাইটশিংদা শরুক য়াদুনা মালেমগী থাক্তা টাইটল লৌদুনা পুৱারী শেম্নবা হোৎনগনি হায়না প্রো বোক্সর শমজেৎশাবম সর্জুবালানা ফোঙদোরক্লি।

পাউচে অসিনা সর্জুবালাগা অখন্নবা শান্নখিবা ৱারী অমদা মহাক্না হায়, বোক্সিং মশান্নদগী প্রো ফাইটনা হেন্না খুদোংথীনিংঙাই ওই। মরমদি হায়রিবা মশান্না অসিদদি গার্দ অমত্তা য়াওদে। রিস্কসু য়াম্না ৱাংই। প্রোফেসনেল ফাইটতা খুদোংথীবা কয়া মায়োক্লরকপা য়াই হায়বা খঙনা-খঙনা থম্মোয়না খোয়দাজরুবদগী লম্ অসিদা খোঙ থাংজিল্লকখিবনি। ঙসিদগী চহী ৪ ফাওবদি লম্ অসিদা কন্না হোৎনদুনা মালেমগী থাক্তা মিংচৎ থম্নবা হোৎনগে হায়বগী ৱাখল্লোন লৈ। প্রোফেসনেল ফাইটকী ফ্যুচর অসি অদুক্কী মতিক লৈ। মালেমগী নৎত্রগা এসিয়াগী টাইটলবু পায়রবদি গভর্ণমেন্টকা চান্নবা থবক অদুম লৈগনি। তুংদসু হেন্না-হেন্না চাওখৎপা ঙমগনি। প্রোফেসনেল ফাইটতা খুদোংথীবগী চাং হেনবনা মরম ওইরগা য়াম্না য়াদবা শেনফম খরদি অদুম্মক ফংই হায়খি।

মহাক্না হায়, মহাক্কী মঙলানদি ৱর্ল্ড টাইটল পায়দুনা পুৱারী অমা শেম্বনি। ফিল্ড অসিদা মহাক য়াম্না কুইনা শান্নবসু ঙল্লোই। অদুবু চহী ৪মুক্তি মহাক য়াম্না কন্না হোৎনগে হায়বগী পান্দম লৈরি। মহাক মশাগী ওইনা হান্না অশোকপা খরা লৈখিবনা মরম ওইরগা চহী খরগী মতুংদা মশান্না অসিদগী পোথাগে হায়বগী ৱাখল্লোন লৈজে। মহাক হৌজিক লৈঙাক্লসু থবক অমা পীবীরবনিনা মহাক্না পামজবা বোক্সিং মশান্না অসিদা মায় ওনশিনগনি। মিলিনিয়ন বোক্সিং ফাউন্দেসন হায়না মিংথোনবা ফাউন্দেসন অমা কনাগী মতেং লৌদনা শেম-শাবা হৌরে। নৌনা হৌগৎলক্লিবা শান্নরোয় কয়া মহাক্কী লৈজবা অমদি হৈ-শিংবশিং তাকপীদুনা শেমগৎকে খল্লি।

অমরোমদা, হৌজিক মণিপুর পুলিসকী ওইনা লৈরিবা দি জিনসু মহাকপু য়াম্না পুক্লিং থৌগৎপী। পুলিস টিম অমদি ওফিসল কয়াসু শান্নবদা অদুক্কী মতিক সপোর্ট তৌই। মহাকপু দিপার্টমেন্টকী মায়কৈদগী মপূং ফানা মোরেল সপোর্ট পীবীবগী মতিক মহাক্লসু থাগৎপা ফোঙদোকই। মহাক্ল পামজবদি মহাক্না লিংখৎকদৌরিবা একাদেমি অসিদগী মহাক্না ওইবা ঙমহৌদ্রবা ওলিম্পিয়ন হায়বগী মিংথোল অদু ফংবা ঙম্বা শান্নরোয় কয়া শেমগৎপা অমদি মখোয়গী পুন্সি লম্বীদা গাইদলাইন তৌবা অদুনি। নৌনা ইনখৎলক্লিবা শান্নরোয়শিংদা হায়নিংবদি মায় পাকপা শান্নরোয় নৎত্রগা মীওই অমা ওইগে খল্লবদি পান্দম অমখক্তং থম্লগা মদুখক হান্না ফংনবা হোৎনগদবনি। পান্দম অমা ফংনবা হোৎনরিঙৈদা ৱাখল চোইথোক্লুনা অমসু-অমসু লামশিল্লুরবদি হীরম অমত্তদা মায় পাক্তবা য়াই। মসিগী মথক্তা শান্নরোয় অমা ওইবা তারবদি দাইট মপূং ফানা চাগদবনি। শান্নরোয়গী লাইবক অসি শান্নরোয় অদুনা চারিবা দাইটকী মখা য়াম্না পোল্লি। মমা-মপা ওইবশিংবসু শান্নবা পাম্বা মচাশিংবু অয়েৎপা পীবীবগী মহুৎতা মখোয়বু পুক্লিং থৌগৎপীদুনা হেন্না মায় পাকপা শান্নরোয় অমা ওইরক্লবা হোৎনবদা মতেং পাংবীয়ু। চাবা-থকপা মপূং ফারবা অমদি চাং নাইনা হোৎনবা লেপত্রবদি শোয়দনমক্কী মায় পাকপা হায়বদু ওইগনি হায়খি।

পনবা য়াবদি, শমজেৎশাবম সর্জুবালা ৱাঙ্খৈ অয়াংপল্লি পুখ্রম্বম লৈরক মচিন্দগীনি। মহাক্কী অশেংবা পোক্লফমনা য়াইরিপোক নোংপোক লৌরেম্বমনি। হৌখিবা কুমজা ২০০৪ দগী সর্জুবালা বোক্সিং মশান্নদা খোঙদারকখিবনি। স্পোর্টস ওথোরিটি ওফ ইন্দিয়াদা চহী ৯ অদুগা সাই এন সী ও ঈদা চহী ৫ লৈদুনা বোক্সিংগী লম্দা নেসনল অমসুং ইন্টরনেসনল গেম কয়াদা মায় পাক্লা শরুক য়াখ্রে। অহানবদা কুমজা ২০০৪দা মহাক কোংবা এমেচর বোক্সিং একাদেমি (কে এ বি এ)দা ট্রেনিং তৌদুনা থা ৪/৫ শান্নখি। মতম অদুদা সাইদা টেলেন্ট হন্ট তৌদুনা মী ১০০ হেন্না কম্পিটিসন তৌবদা নুপী শান্নরোয় ৮ খনখি। মদুগী মনুংদা মহাকসু য়াওখি। কুমজা ২০০৬তগীনা ২০১৮ ফাওবা চথখিবা নেসনল বোক্সিং চেম্পিয়নশিপতা সর্জুবালানা লেপ্তুনা চেম্পিয়ন ওইখি। নেসনল বোক্সিং চেম্পিয়নশিপতা গোল্ড মেদল ১০, সিলভর ১, ব্রোঞ্জ ১ লৌখি। মহাক নেসনল চেম্পিয়ন ১১ রকসু ওইবা ঙমখ্রে।

বোক্সিং মশান্নদা মণিপুরগী ওইনা মহাক্না ইহান হান্না কুমজা ২০১১দা টর্কিদা পাঙথোকপা য়ুঠ ৱর্ল্ড চেম্পিয়নশিপতা শরুক য়াখি। মদুদা মহাক ৱর্ল্ড চেম্পিয়ন ওইবা ঙমখি। মদুগী মতুং কুমজা ২০১৪দা সিনিয়র কেটগোরিগী ওইনা এ আই বি এ ৱর্ল্ড চেম্পিয়নশিপতা সিলভর মেদল ফংবা ঙমখি। কুমজা ২০১৫দা পাঙথোকপা ৱর্ল্ড ওপন টুর্নামেন্টতা গোল্ড মেদল লৌখি। মসিদা নৎতনা ইন্টরনেসনলগী থাক্তা মহাক্কী এচিভমেন্ট কয়ামুক লৈখ্রে। কুমজা ২০১৮দা ইন্দোনেসিয়াদা পাঙথোকখিবা এসিয়ন গেমসতসু মহাক শরুক য়াখি। অদুবু ইন্দোনেসিয়াদা পাঙথোকখিবা এসিয়ন গেমস অসিদা মহাক ওই থংবা লেংজুমদা শোকপদগী ক্বার্টর ফাইনেলদা চাইনাগী মখুৎতা মায়থীহৌখি। লেংজুমদা শোকখিবা অদুনা মহাক চহী ৩ লোম শান্নবদগী পোথাদুনা ট্রিটমেন্ট চথরগা লৈখি। মহাক্কী অশোকপা অদু লায়েং চথনবা হোৎনবদা খুদোংচাদবা কয়া মায়োক্লখি অমদি লায়েংবদা চঙবা শেনফম খুদিংমক লন্নাই ওইনা পুথোকখিবা ঙাক্তনি। অদুবু মহাক নীংহন্নবদি তৌখিদে। কুমজা ২০২২গী জন্যুৱারী থাদা মহাক বোক্সিংদগী প্রোফেসনেল ফাইটতা মায় ওনশিনবা হৌরকখি।

পান্দম অমগা লোয়ননা হোৎনরকখিবনা হন্দক্তা ওস্ট্রেলিয়াগী মেলবোর্নদা লৈবা মালবর্ন হোল টাউনদা পাঙথোকখিবা ইন্টরনেসনল মিদ্দল ইষ্ট ক্রাউন প্রো বোক্সিং চেম্পিয়নশিপতা ইন্দিয়া রিপ্রজেন্ট তৌদুনা শান্নখিবা অদুদা প্রো বোক্সর শমজেৎশাবম সর্জুবালানা মহাক্কী মায়োক্লরিবা লম্বা থাইলেন্দগী ক্লিনরাত্রিবু মায়থীবা পীদুনা চেম্পিয়নশিপ অদুগী মপু ওইবা ঙমখিবনি। হন্দক্কী অসি থারগা সর্জুবালানা প্রোফেসনেল ইন্টরনেসনল ফাইটতা শরুক য়াখিবসি অহুম্নক শুরে। ফাইট অহুম্মক মহাক্না মায় পাক্তুনা লাক্লি।

২০শুবা মণিপুর ভেটরান ক্রিকেট টুর্নামেন্ট
ৱাই য়ু সী সী মোইরাংপুরেলনা ৱাই সী সী থোইখ্রে

ইম্ফাল, দিসেম্বর ২৪(ঐচ এন এস): মণিপুর ভেটরান ক্রিকেট এসোসিএসন ইম্ফালনা শীন্দুনা লংথবাল পব্লিক গ্রাউন্দদা পাঙথোক্তুনা লাক্লিবা ২০লক শুবা মণিপুর ভেটরান ক্রিকেট টুর্নামেন্ট ২০২৩-২৪গী ওইনা ঙসি শান্নখিবা মেটচ অমদা ৱাই য়ু সী সী মোইরাংপুরেলনা ৱাই সী সী ৱাঙ্খৈবু রন ১৫দা থোইবা ঙমখ্রে।

ঙসি টিম অনীগী মরক্তা শান্নখিবা মেটচ অসিগী টোস ৱাই য়ু সী সীনা ঙমদুনা হান্না বেটিং তৌনবা খনখি। অহানবা ইন্নিংসতা ৱাই য়ু সী সীনা বেটিং তৌদুনা শান্নখিবা অদুগী ওইনা এম দি নাওশাদ অলি অমসুং টি ঐচ সন্তোশনা ওপনর বেটসমেনশিং ওইখি। মখোয় অনীনা হৈন-শিংনা শান্নদুনা ক্রিজতা মতম শাংনা খাঙদুনা লৈবা ঙমখি। নাওশাদনা বোল ৮৪ মায়োক্লবদা রন ৬২ লৌরমখি। অদুগা সন্তোশনা বোল ২২ মায়োক্লবদা রন ২০ লৌরমখি। মখোয়গী মতুংদা থোক্লকখিবা বেটসমেন ঐচ সুনিল অমসুং শিবানন্দনা হৈন-শিংনা শান্নবা ঙমখিবদগী অপীবা ওভর ৩০ লোইবদা ৱিকেট ২ তুরগা রন ১৮৭ লৌখি। ইন্নিংস অসিগী ওইনা সুনিলনা বোল ৫৯দা রন ৬০ অদুগা শিবানন্দনা বোল ১৫দা রন ১২ লৌরগা আউট ওইদনা লৈখি।

অমরোমদা, ৱাই সী সীনা বেটিং তৌদুনা শান্নখিবা ইন্নিংস অদুগী ওইনা ওপনর বেটসমেন গোবিন অমসুং রোবিনচন্দ্রনা হৌদোরকপদা রন মশীং য়াম্না লৌনবা হোৎনরম্লবসু মখোয়গী মতুংদা থোক্লকখিবা বেটসমেনশিংনা রন মশীং য়াম্না লৌবা ঙমখিদে। মদুনা মরম ওইরগা ওভর ৩০ লোইবদা টিম অসিগী ৱিকেট ৭ তুরগা রন ১৭২ দগী হেন্না লৌবা ঙমখিদবদগী মেটচ অদু ৱাই য়ু সী সীনা রন ১৫দা মায় পাকখিবনি।

ৱাই সী সীনা বেটিং তৌদুনা শান্নখিবা ইন্নিংস অদুগী ওইনা ওপনর বেটসমেন গোবিননা বোল ৫০ মায়োক্লবদা রন ৩৮ অদুগা রোবিনচন্দ্রনা বোল ৪৯ মায়োক্লবদা রন ৪৮ লৌরমখি।

ঙসি শান্নখিবা মেটচ অদুগী মেন ওফ দি মেটচনা ৱাই য়ু সী সীগী এম দি নাওশাদনা তাখি।

গংজিন্নন টেপ্ত ঙংগংঙংঙ

USED VEHICLES EXCHANGE / 2,3,4 Wheeler Sales with Purchased / Vehicles Loan Available

Used Vehicles খুদিংমক :- 4/W - XUV-300, Venue, Tata Nexon, Brezza, Bolero New, Alto, Van, Eco Van, Diesel Auto, e-Rickshaw, Commercial Vehicles, Tractors with Heavy Vehicles, JCB etc.
2/W :- Activa, Dio, Pleasure with all Motorcycles etc.
Vehicles শিং Exchange তৌবীনিংবা, য়োনবীনিংবা (Sales) অমসুং Purchasing গী খুদোংচাবা পীজরি।
2/4/3 Wheeler গী Loan গী খুদোংচাবসু লৈগনি। (e-rickshaw loan সু ফংবীগনি।

EMPLOYMENT NEWS
Office Asst. (Nambol, Samurou, Keishamthong)
2/Wheeler Mechanic, 2/4 Wheeler Painting Mistry
Car Wash Helper / Tyre Fitting Helper
N.B. : লৈবা-চাবা Free ওইবগী মথক্তা থাগী Pay মতিক চানা পীগনি।

Please Contact : L.G. Motors
Khagempalli Huidrom Leikai,
Imphal West, Manipur,
9362775475, # 9366434484

HL-B/8455/23/12-21/02

ভুষন হাওবমনা নুপাগী সিঙ্গলস টাইটল লৌখ্রে

ইম্ফাল, দিসেম্বর ২৪ (ঐচ এন এস): মণিপুর টেন্নিস এসোসিএসননা শীন্দুনা লম্ফেলপাৎতা লৈবা ওফিসর ক্লবকী টেন্নিস কোর্টতা চথরকখিবা ৪২শুবা স্টেট ওপন কেশ প্রাইজ টেন্নিস চেম্পিয়নশিপতা নুপাগী সিঙ্গলসকী টাইটল ভুষন হাওবমনা লৌবা ঙমখ্রে।

মেন্স ওপন সিঙ্গলসকী ফাইনেল মেটচতা ভুষন হাওবমনা মহাক্কী লম্বা শঙ্কর এনবু স্ট্রেট সেট ৬-৩, ৬-৩দা থোইদুনা চেম্পিয়নশিপ অসিগী মপূ ওইবা ঙমখিবনি।

ঙসি লোইশিনবগী থৌরমদা চেম্পিয়ন ওইখ্রবা ভুষন হাওবমদা শেলগী মনা ওইনা লুপা লিশিং ১০ পীখি। অদুগা অনীশুবা তাহৌরবা শঙ্করদনা লুপা লিশিং ৫ অদুগা অহানবা সেমীফাইনেলিষ্ট অমসুং অনীশুবা সেমীফাইনেলিষ্ট ঐচ বেঙ্কর অমসুং টি ব্রোজেন্দ্রোদনা লুপা লিশিং ২/২গী শেনফমশিং পীদুনা পুক্লিং থৌগৎখি।

পনবা য়াবদি, চেম্পিয়নশিপ অসিদা এস পুজানা নুপীগী সিঙ্গলস টাইটল লৌবা ঙমখিবনি।

ঙরাং নুপী সিঙ্গলসকী শান্নখিবা ফাইনেল মেটচতা এস পুজানা মহাক্কী লম্বা এল নন্দিনীবু ৭-৫, ৬-১দা থোইখিবনি। চেম্পিয়নশিপ অসিদা নুপাগী চহী ৫৫ মথক্কী সিঙ্গলসতনা এন দিলিপনা ৱিন্নর ওইখি। চহী ৪৫ মথক্কী দবলসতনা মনিকান্ত অমসুং জিতেনগী পুংবানা ৱিন্নর ওইখি। চহী ৩৫ মথক্কী দবলসতনা রিবাশকর অমসুং একেনগী পুংবানা ৱিন্নর ওইখি।

ASIAN INTERNATIONAL UNIVERSITY
ESTABLISHED UNDER SECTION 2(F) OF UGC ACT, 1956.

WALK-IN INTERVIEW

Applications are invited from eligible candidates for
PRINCIPAL, PROFESSOR, ASSOCIATE PROFESSOR AND ASSISTANT PROFESSOR FOR D.PHARMACY AND B.PHARMACY COURSE

SUBJECTS	QUALIFICATION
PHARMACOLOGY PHARMACOGNOSY PHARMACEUTICS PHARMACEUTICAL CHEMISTRY PHARMACEUTICAL ANALYSIS	M.Pharm / Ph.D. in relevant discipline with 1 to 3 years of teaching/ research experience. Bright and Accomplished Fresher's can also apply.
COMPUTER SCIENCE	MCA/ M.Tech./ Ph.D. / NET in relevant field

WALK-IN FROM: 21-12-2023 To 31-12-2023
Timing: 09:00 am To 04:00 pm

Venue: ASIAN INTERNATIONAL UNIVERSITY
Ghari Awang Leikai, Near HRD Academy,
Imphal West, Manipur - 795140.

Alternatively Candidates can apply through email at: hr@aiu.edu.in
9810301896 | 9650377736
info@aiu.edu.in www.aiu.edu.in

HL-B/8291/14/12-15/01

HUEIYEN LANPAO DAILY CHESS PUZZLE

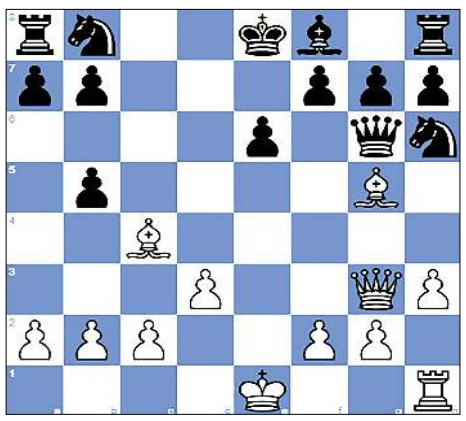

PUZZLE NO. 1001

Richard Teichmann - NN
Casual game Berlin GER, 1914

1.e4 d5	2.exd5 Qxd5	3.Nc3 Qd8
4.Nf3 Bg4	5.Bc4 e6	6.h3 Bxf3
7.Qxf3 c6	8.d3 Qf6	9.Qg3 Nh6
10.Bg5 Qg6	11.Nb5 cxb5	12. …

QUESTION :
White to win

Puzzle 1000 Solution :

29. ...Nf3+ 30.gxf3
30.Kh1 Rh4+ 31.Bh2 Rxh2#
30.Kh3 Rh4#
30. ...Rh4# Lawnmower mate
Your moves:30...Rh8+ 31.Bh6 Rxh6#
0-1

ঙংগংঙংঙ ফেংগোল গংঙখৈল মাংগাংমংগ চুম্বাংঙৈফংঙংগ
খৈচ চু লৌ লৌ ফংঙখৈমাংগোংবে খৈচ লৌ লৌ ফংঙখৈ

চাহৈন, মাংগোমচক ২২ (থৌচ থংগ থংগ):

ফংগোল গংঙখৈল মাংগাংমংগ থংগৈলৌংগংগে চাহৈনবে লৌহৈল্লে চৈংচৈন মাংচৎগোমা মখৈচুম্বাংগল মাংগাংমংগল চৈমাংগি ১০ লাম লৌহ ফংগোল গংঙখৈল মাংগাংমংগ চুম্বাংঙৈফংঙংগ ২০২৩-২৪মাগী থংচৎ খাংলৌ লৈজেংগি ফংগংবে খৈচ চু লৌ লৌ ফংঙখৈমাংগোংবে খৈচ লৌ লৌ মাংগাংমংগ ৬৭ ৱা ফংঙচ খাংমংগ॥

খাংলৌ ফমিন থংগোমগী ফংগাংচ লৈজেংগি ফংগংবে থংগোমগী ফংগে খৈচ চু লৌ লৌহে খাংমল্লে লৈজেংগ চংমাগা ফংগৈচ চংজেংগি॥ থংগৈজেংচ চংজেংগোংগে খৈচ চু লৌ লৌহে চংমাগা ফংগৈল্লে লৈজেংগি থংল্লাগী থংচৎ থংগ ৱা ঐচ্রৈজেংগ থংগৈ ফংগোল ফংগৈ থংগৈ লৈজেংগোংগে থংগোংগে চংমংগোল থংচৎ॥ ফংগৈচ থংগৈ ফংগৈ-লৌহে লৈজেংগ্লে মাংগৈচম ফংগৈ লৌহে ফৌংগ্লে চৈংগাংগ্লে॥ ঐচ্রৈজেংগ ৪৮ ফংগৈমাংগৈচৎগ ৬৭ টৈংগংগি॥ থংগ্লাগ লৌজেংগৈহে ৪৮ ৪৪ ফংগৈমাংগৈচৎগ ৬৭ ৪০ টৈংগংগি॥ ফংগৈচাগী ফংগোমগ ঐমাংগোমংগি চংমংগোল থংচৎ লৌহৈ ফংগোল লৌঙৈহৌল্লে ফংগৈ-লৌহে লৈজেংগ খাংগংগি॥ ফংগৈচাগী থংগোমগ ৪৩ লৌজেংগ মংগোমগ ৪ ১৬৭৭ ৱা ৬৭ লৌহে ৬৭৪৪ টৈংগংগি॥ ফংগোল লৌহৈ ফংগৈ লৌহৈ ৪৮ ৱা ৬৭ লৌহে ৬৭ থংগ্লাগ লৌঙৈহৌল্লে ৪৮ ৱা ৬৭ লৌহে ৬৭ টৈংগাগ থংগৈল্লে ফংগৈচল্লে টৈংগি॥

থংগৈমাংগ, খৈচ লৌ লৌহে চংমাগা ফংগৈল্লে লৈজেংগি ফংগোল থংগ্লাগী ফংগৈচ ফংগোমগ থংগোংগে চংমংগোল ঐমাংগৈল্লে থংগৈচ ৪৮ ফংগৈমাংগৈচৎগ ৬৭ লৌহে থংগৈচ্রৈজেংগ্লে ফংগৈমাংগোংগ ৬৭ লৌহে ফংগৈল্লে ফংগৈচ টৈংগ থংগৈল্লে॥ ফংগ্লে থংগৈচ্রৈজেংগ ৪৮ ৪৩ লৌহে ফংগৈমাংগৈচৎগ ৬৭ ১৬৭৭ ৱা ৬৭ লৌহে ৬৭৪৪ লৌহে ফংগৈমাংগৈচৎগ ৬৭ ৪৩ টৈংগংগি॥

খৈচ লৌ লৌহে চংমাগা ফংগৈল্লে লৈজেংগি ফংগোল থংগ্লাগী ফংগৈচ থংগোংগে চংমংগোল ঐমাংগৈল্লে ৪৮ ৱা ৬৭ লৌহে ৬৭ ৪০ ফংগৈমাংগৈচৎগ ৬৭ ৪৬ থংগ্লাগ ঐমাংগৈচ্রৈজেংগ্লে ৪৮ ৱা ৬৭ লৌহে ৬৭ ৪৫ টৈংগংগি॥

খাংলৌ লৈজেংগি ফংগৈচ থংগ্লাগী ফংগ্লে থংগৈ মা ফংগৈচ খৈচ চু লৌ লৌহে থংগ মা ঐচ্রৈজেংগ খৈচ্রৈ॥ ফংগৈমাংগ ৪৮ ৬৪৭ ৬৭ ৬৪ টৈংগ্লে ৬৭ ফংগোল ফংগৈচ্রৈজেংগ্লে ফংগৈচ টৈংগ থংগৈচ ৪৮ ফংগৈমাংগৈচৎগ॥

ফংগৈচ সংগমগ ঐমাংগৈচৎগ ফংগোল ৪০ লৌহে ফংগৈমাংগৈচৎগ ৬৭ লৌহে ফংগৈচ লৈজেংগোংগে॥

Printed, published and owned by Soubam Niladhaja Singh, published from Sega Road, Thouda Bhabok Leikai, Imphal West-795001, Manipur & printed at M/s. Kangleipak Printers, Sega Road, Thouda Bhabok Leikai, Imphal West-795001, Manipur
Editor : Maibam Dhanabir Meetei; Telephone Nos. 0385-2440771/2445104/2445106, e-mail:hueiyen_lanpao@yahoo.co.in, hueiyen_lanpao@rediffmail.com