থৌদারগা চৎপদি ‘মীনাই’ নি

ৱাথোক ওইরক্লিবা মখৈ তৌদবসিবু করিনো

থা ২০ মপুং ফাজিল্লক্তুনা থংনবা থা ২১ খুৎনা লাম্বা ফংজিল্লক্লবা লানসিগী মতাংদদি মীয়ামগী মচিন্দগী থোরক্কদবা অনৌবা ৱা, ৱাফম অমসুং ৱাহৈশিং লৈরমগদবা মান্দ্রে। মে ৩, ২০২৩গী নুংথিলদগী হেক হৌরকখিবদগী লানসি খাম্মু, ৱারোইশিন পুরকউ, ঈং-তপ্পা মহৌশাগী ফীভম হঞ্জিনহল্লু হায়বসি হায়দুনা লাকপনি। চুম্না হায়বা নত্তে, ৱাকৎ-খোঙজং চঙশিল্লগা, মাশ রেল্লি, মৈরাগী রেল্লি চৎলগা, হ্যমেন চ্যেন শেন্নগা খৌনাও তৎপমখৈ লাউরকপনি। মসিদগী হেন্দোরক্তুনা জেনরেল ষ্ট্রাইক, টোটেল শটদাউন, বন্দ-ব্লোকেদ কয়ারক তৌখ্রবনি। মোইবুং খোংদুনা মীয়ামগী মীহুৎশিং থিখ্রবনি, পুঙ-ঝাল থিন্দুনা-খিংদুনা মিতম শারগা মৈ থাখ্রবনি। অরোইবা মথৌ-মঙম পাঙথোকপা য়াওখ্রবনি। পূম্নমকসি তৌখ্রবসু লানসিগী মতাংদদি মক্রাং লোল্লক্লিবা মখূৎশিং তিংথোরক্তুনা পাম্বোম তিংবীনবা লৈরক্লিবনি। ফনা কুইনা তূম্নুরবসু মিৎকপ খংথোক থোরক্তুনা মমিৎ-মনা শিংলক্তবনি। তুফক-তুফাই অমসুং অনম-অহা চুদুনা মচি লেঙদনা লৈরকপদগী মণিপুরগী মীয়াম, মীয়ামগী লূপশিং, পোলিটিকেল পার্টিশিং লাপখ্রবা দেল্লীদা চৎতুনা য়ুনিয়ন লৈঙাক্কী লুচিংবশিংগী থোঙজিন্দা লেপ্তুনা মখোয়গী থোঙ থিল্লক্লবনি। জন্তর মন্তরদা শিরগে’মখৈ অরোইবা খোঞ্জেলদা লাউরক্লবনি। স্বাইদা লৈরিবা মমিংদনা ‘অঙম্বা মীয়ামগী মীহুৎ অমসুং লৈঙাক্লোই’ গা হায়দুনা মিঙৌনরিবশিংসিনা লানসিগী মায়োক্তা ফৈগাক-ফৈনা লেপখৎলক্তুনা থেক-থেক্লা তৌদ-য়াদবা মথৌনি খঙনা তৌরন্নগবু দেল্লী তান্না লাউরুগদ্রো, তেংথারুগদ্রো? খোঙজংলোইশিং সুপরমেন অমসুং শক্তিমানদি নত্তবনিনা শেলয়াম তিংবমখৈ চৎলগা য়ুনিয়ন লৈঙাক্কী লুচিংবশিংগী কোন্থোংচৈ শৎনবা হোৎননরকপনি। মসি ফাওবদা তাররোইদো, উররোইদো হায়দুনা শিখাঙ খাঙলগা তাশিন-উশিন্নরক্লিবসিনি।

মসিনা খোইদৌ শাওগৎনবা হন্থদ্রিবা লানসিগী ৱানি। লানসিদি খামগদবা ষ্টেট অমসুং য়ুনিয়ন লৈঙাক্লা মখূৎ তুংবুন্নদুনা লেপ্লক্লিবা খোঙফমসি মচি লেঙলক্লিবা ফাওবদি মবুক নুংঙাইতবা অঙাংগী থিবাই অদুম্মক ওইখিগদৌরিবনি। অদুবু হৌজিক লানসিনা মরা তাদুনা সুম কুইশিল্লকপসিদগী থোরক্লিবা ৱাহংদি লান লোইদ্রি হায়দুনা মণিপুরগী মীয়াম লম্বী চৎপদা শগোল থৌবদৌনা চোঙ-চোঙদুনা চৎকদ্রা হায়বনি। মীয়াম্না লাল্লকসিদা মায়োক্লরিবা খুদোংচাদবা, খুদোংথীবশিংদি ওন্থোক্লা য়ামখ্রে। ময়ামসিগী মনুংদগী লম্বী-থোং খক্তমক লৌখৎপগী ৱানি। তঙাইফদবদগী চৎননবা পীবা ‘লম’ (লম-পী) লম্বীশিংসিগী ফীভমশিং কম্মাই তৌরিগে? ইম্ফাল ময়োলদনা কৈশাম্পাৎতগীনা এয়রপোর্টকী চঙফম ফাওবা শিৎ-নানবা অমসুং দিষ্ট্রিক্টশিংগী মনুংদনা থৌবাল মায়কৈদা পাকথোক্লে, ফজনা শেন্নে হায়রগা য়ারব্রা? মায় খক নানবা মীদু তরু-তনানবনি হায়গে হায়রিব্রা? অতৈ লম্বীশিংনা অমোৎপা, ফত্ত-হাওদি, নমথীবদনা হেন্না হৈনজবা হয়িং ফাওবা মকোক ঙাওবা মখৈ পুম্নম নন্নবা সেগ্রাক ওইরগা, মী য়োৎপা চনবা য়াবদৌনা খুনিং কায়রগা, খোঙনম্না ষণ-ইরোইগী মরেংদৌনা তৌরবা লম্বী ময়ামসিবু ‘ওল সিজনদ্ রোদ’ শিংনি হায়খিগে হায়রিব্রা? হৌজিক ওইরিবা লম্বী ময়ামসিগী ফীভমসি অকক্লবা খরা নৎত্রগা অমা-নীগী ৱাফম নত্তে। লাইফ-লাইননি হায়রিবা নেশনল হায়ৱেশিং য়াওনা ষ্টেট হায়ৱে, আই ভি আর অমসুং ও দি আরনচিংবা খোপ-খোপ্পগী ৱানি। তঙাইফদনা চৎনরিবা লম্বীশিংসিবু পৃথ্রি, খোংবান অমসুং পাৎ ওইহল্লকপদগী অশি লৈবাক চৎপদা লাম্থোকই হায়রিবা ‘বৈতরনি তুরেল’ ওইহল্লকফম থোকপ্রা? লান মনুংনি হায়দুনা মীয়াম্বু শ্বর হোল্লনু হায়বরা? হায়দ-হায়রুরগনা মরী লৈনবা মিনিষ্ট্রিদা দি পি আর শেমদুনা প্রপোজেল থাখ্রে, অদুগী-অদাগী ফন্দদগী শেন্ননি, নোংজুথা লোইরগা শেন্ননি, কনক্রিট পেভিং তৌরনিনচিংবা ৱাহৈশিং শীজিন্নদুনা মচিন চেন্থী থীদুনা লৈ। লানগী মতাংদা নচিন থীবদুদি পূম্নমক্লা খঙই। মীয়ামগী চাওখৎ থৌরাংদদি লমদম্নরক্কনু। হীরম খুদিংমক্তা ওইদ-পাদবদা ঙাঙবা চিন পানবা নখোয়সিবু করম্বা লাইনা শারকপা জাৎনো? তৌখাইদুনা শম্বল খাজিল্লগা থিংজিন্নরক্লগা শেন্নক্লিবসিনা করিগীনো? হায়রগতা তাবা, থৌদারগতা চৎপদুদি মণিপুরী খুন্নাইনা ‘মীনাই’ খক্তনি হায়নবনি। ৱাহৈসি মখা তানা শীজিন্নফম লৈহল্লক্কনু, তানীংদ্রে।

ইম্ম্যুনোথেরাপিগী অনৌবা লাল্লোং : কেন্সর লায়েংনবগী য়াওল

সাইন্সকী খোঙচৎ

কুঞ্জো নাওরেম

ইম্ম্যুনোথেরাপি হায়বসি নৌরিবা লায়েং-পথাপ অমনি। মসি মপূং ওইনা কেন্সর লায়েংবদা শীজিন্নরক্লি। পোকপদগী শাগোন্নদুনা য়াওরক্লবা ইম্ম্যুন সিষ্টম্নু শীজিন্নবা লায়েংবগী পথাপ অসিনা হৌখিবা চহী কুনমুকসিদা লায়েংবদা ৱারবা মেলানোমা, লঙ কেন্সর অমসুং ব্লেদর কেন্সরগুম্বা লায়নাশিং লায়েংবগী থবক্তা অনৌবা য়াওল অমা পুরক্লে। লেবতা চাংয়েং ওইনা পাঙথোক্লরম্বদগী ঙসিদি লায়েংশঙশিংদা অনাবশিং লায়েংবদা শীজিন্নবা হৌরক্লে। লায়েং পথাপ অসিদা ইম্ম্যুন সিষ্টম্নু মপাঙ্গল কনখৎহল্লগা নৎত্রগা ইম্ম্যুন সিষ্টম্না কেন্সর সেলশিংবু মশক খঙদোক্লগা লান্দাশিনবা ঙম্বা অখন্নবা পাথৱেশিং শেমগৎতুনা কেন্সরবু মায়থীবা পী।

লায়েংশঙশিংদা শীজিন্নবা হৌরক্লবসু, ইম্ম্যুনোথেরাপি অসি মপূং ফারবা অমদি ওইদ্রি, অদুনা মায়োক্লগদৌরিবা খুদোংচাদবা কয়ামুক লৈরি। মখোয়দুগী মনুংদগী কেন্সরগী সেলশিংনা কনা খঙহন্দনা লৈবা ঙম্বা হায়বদি দিটেক্সন তৌবা ঙমহন্দবা অমদি ট্যুমরদুগী মনুংমক্তদা ইম্ম্যুনবু নমথদুনা থম্বা ঙম্বা ফীভম অমা শেমগৎতুনা ইম্ম্যুন সিষ্টম্নু মায়থীবা পীবা ঙম্বা অসিনি। মসিনা মরম ওইরগা হৌজিক শীজিন্নরিবা লায়েং পথাপশিংনা কান্নবা পীবা ইঙম ঙমদবা থেংনরি। খুদম ওইনা উনশাগী কেন্সরশিংগী মনুংদা শাথীবা অমনি হায়না লৌনরিবা, মেলানোমানা নারবা মীশিংগী চাদা ৫০দগী হেনবদা লায়েংবগী কান্নবা ইফং ফংদবা থেংনৈ।

কেন্সরনা মতৌ করম্না ইম্ম্যুন সিষ্টমগী খুবাম্নুংদগী নাম্থোকপা ঙম্লিবনো হায়বসিগী মতাংদা মমুৎ তানা খঙবা ঙমদ্রি। মরমদি কেন্সর অমসুং ইম্ম্যুন সেলশিংগী মরক্তা থোক্লিবা থৌওংশিংসি ইচম চন্থা ওইদে। অসিগুম্বা থৌওংশিং অসিবু মমুৎ তানা খঙলকপা মতমদদি হেন্না ফবা লায়েং পথাপশিং শেমগৎপদা অচৌবা মতেং ওইগদৌরিবনি। মতৌ অসুম্না রিসর্চ ইন্সটিট্যুট ওফ মোলিক্যুলর পথোলজি (আই এম পি) গী থিজিন লূপ অমনা মেলানোমা মাউস মোদেল, সিঙ্গল-সেল আর এন এ সিক্কেন্সিং অমসুং খুমাঙ চাওশিল্লবা ফক্কম্লেল জিনোটিক্স এন্দ ইমেজিং টেক্নোলোজিশিং য়াওনা খ্বাইদগী ফরবা খুৎলায়শিং শীজিন্নদুনা ইম্ম্যুন সিষ্টম্না কেন্সরবু মায়থীবা পীনবা হোৎনবদা লৌরিবা থৌদাংবু হেন্না কৃপ্পা নৈনখি। মখোয়না নৈনখিবা অদুগী পাউদম অমা ‘নেচর’ (নবেম্বর ২৭, ২০২৪) দা ফোঙদোরকখ্রে।

শাগোন্নদুনা য়াওরক্লবা ইম্ম্যুন সিষ্টম্না কেন্সরগা লাম্থেংনবগী লাল্লোংসি ‘কেন্সর ইম্ম্যুনিটি সাইকল’ হায়রগসু খঙনৈ, মসিদা ইম্ম্যুন সেলশিংনা কেন্সর সেলশিংবু মশক খঙদোক্লগা হাত্তোকই। সাইকল অসিগী মরু ওইবা তাঙ্কক্তা মপূং ওইনা কেন্সরবু থেংনরিবা টি-সেলশিং য়াওরি। অদুবু টি-সেলশিংনা নাইতোম থেংনবদি নত্তে; টি-সেলগী মরু ওইবা এক্টিভেইটর ওইরিবা দেন্দ্রাইটিক সেলশিংগুম্বা অখন্নবা এন্টিজন-প্রিজেন্টিং সেল (এ পি সী) শিংগুম্বা অতোপ্পা ইম্ম্যুন সেলশিংনা এক্টিভেইট তৌহনবগী মথৌ তাই। থৌওং অসি কেন্সর সেলশিংনা প্রোটিন ফ্রাগমেন্টশিং নৎত্রগা এন্টিজনশিং থাদোরকপা মতমদা এ পি সীশিংনা ফাজিন্দুনা থম্নদগী পাঙথোকপা হৌরকই। সেলশিং অসিনা এন্টিজনশিংবু টি-সেলশিংদা য়ৌহল্লকই অদুগা কেন্সর সেলশিংবু ‘টার্গেট’ ওইনা মশক খঙনবগীদমক টি-সেলশিংবু নীংথিজনা ‘প্রাইমিং’ তৌই। লিম্ব নোদশিংদা এক্টিভেইট তৌবা হৌবু হৌখ্রবদি টি-সেলশিংনা ট্যুমর লৈফমদা লাক্তুনা লান্দাশিল্লি অমসুং মাঙ তাকহল্লি। মসিদা অনৌবা এন্টিজনশিং থাদোরকই, মখোয়না ইম্ম্যুন এক্টিভেইসনগী সাইকল অসিবু অমুক হন্না পাঙথোকহল্লি।

কেন্সর ইম্ম্যুনিটি সাইকলগী মরমদা খঙনরম্বদু মপূং ফাবদি ওইরমদে। অদুনা থিজিনবগী থবক অসি পাঙথোকখিবনি হায়না Vienna BioCentre PhD Program দা মহৈরোয় অমা ওইনা লৈরিবা Anais Elewaut না ফোঙদোক্লি। হেন্না মমুৎ তানা খঙনবগীদমক থিজিন লূপ অসিনা হেন্না শক্তি লৈরবা সেল মোদেলশিং শীজিন্নখি। আই এম পিগী সিনিয়র গ্রুপ লীদর Anna Obenauf কী লেবতা তোইনা শীজিন্নরিবা থেরাপিশিংদা তোঙান-তোঙানবা মওংদা পাউখুম পীবা, উচিদগী শেমগৎপা মেলানোমা সেল লাইন মোদেল অনী শীজিন্নখি। অহানবা অসিনা অখন্নবা কেন্সর সেলশিংদা লান্দাশিনবা ঙম্বা পোৎলমশিং শীজিন্নরিবা ইম্ম্যুনোথেরাপি অমসুং টার্গেটেদ থেরাপি অনীমক্তা পাউখুম পী; অদুগা অনীশুবা অসিনা লায়েং পথাপ অনীমকসিদা পাউখুম পীদে হায়বদি রিজিষ্টেন্ট ওই।

Anna Obenauf

থিজিন লূপ অসিনা অহানবদা সেল অমমমগী থাক্তা জিন এক্সপ্রেসনবু প্রোফাইলিং তৌরগা মোদেল অনীমক্কী ট্যুমর এনভাইরনমেন্টপু নৈনখি। মসিগী মতুংদা মখোয়গী লৈমায়/মমায়দা লৈরিবা অখন্নবা মার্করশিংদা য়ুম্ফম ওইরগা ইম্ম্যুন সেলগী মখলশিংদু খন্দোকই অমসুং য়াম্বগী চাং লেপথোকই। অনীশুবা মোদেল হায়বদি রিজিষ্টেন্ট ওইবা ট্যুমরশিংগা চাংদম্নবদা অহানবা মোদেল হায়বদি পাউখুম পীবা ট্যুমরশিংদা মোনোসাইটশিং হেন্না য়াওরম্বা থেংনখি হায়না ইলেরোটনা ফোঙদোক্লি। অসুম্না ইম্ম্যুন সেলগী মখল অমা ওইরিবা মোনোসাইটশিংনা টি-সেল ষ্টিম্যুলেসনদা থৌদাং লৌই হায়বসি খঙলকখি। অতোপ্পা অমরোমদনা, রিজিষ্টেন্ট মোদেলদদি মোনোসাইট খরখক্তমক য়াওরম্মী, অদুবু ইম্ম্যুনগী মথৌবু থিংদুনা থম্লিবা, সপ্রেসিভ মাক্রোফেজশিংনা পীক থন্না য়াওরম্মী। হায়দি মোনোসাইটশিংনা কেন্সর ইম্ম্যুনিটিদা মরু ওইবা থৌদাং লৌদে হায়না থাজনরম্মী অদুবু থিজিনবা অসিদগী মখোয়গী থৌদাংসি মরু ওই হায়বা খঙবা ঙম্লকখি। দেন্দ্রাইটিক সেলশিংনা লিম্ব নোদতা কেন্সর ইম্ম্যুনিটি সাইকল হৌহন্নবগীদমক য়াম্না মরু ওই, অদুগা দেন্দ্রাইটিক অমসুং টি-সেল অনীমক টি-সেলশিংবু মপূং ফানা এক্টিভেইট তৌহনবদা দরকার ওই। মখা তারকপদা, মোনোসাইটশিংনা এন্টিজনশিং য়াওনা কেন্সর সেলশিংগী শরুকশিংবু লৌথোকই অদুগা টি-সেলশিংদা থাখি। থৌওং অসিবু ‘ক্রোস-দ্রেসিং’ হায়না খঙনৈ। মসিনা মোনোসাইটশিংনা টি-সেলশিংবু অমুক হন্না এক্টিভেইট তৌহন্দুনা কেন্সর সেলশিংবু মশক খঙদোকপা অমসুং লান্দাশিনবদা হেন্না মপাঙ্গল হাপ্পী।

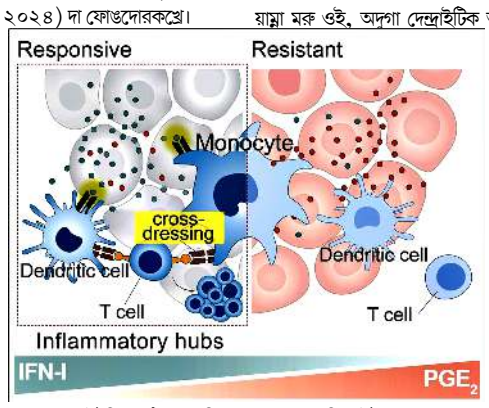

মোনোসাইটশিংনা টি-সেলশিংবু অমুক হন্না এক্টিভেইট তৌবা অমসুং প্রোষ্টগ্লান্দিন E2 অমসুং ইন্টরফেরোন্না পূন্না মথৌ তৌমিন্নদুনা ট্যুমরগী এনভাইরনমেন্ট শেমগৎপা, টি-সেলবু এক্টিভেইট তৌবা অমসুং ইম্ম্যুনোথেরাপি রিস্পোন্সতা মতেং পাংবগী মওং উৎপা

কেন্সর সেলশিংনা প্রোষ্টগ্লান্দিন E2 (PGE2) মোলিক্যুলশিং হেন্না পুথোকহল্লি। মোলিক্যুল অসিনা দেন্দ্রাইটিক সেল অমসুং মোনোসাইটশিংগী মথৌবু থিংদুনা থম্মী। মতম অসিমক্তদা কেন্সর সেলশিংনা ইম্ম্যুনগী মথৌ হাপ্লিবা ইন্টরফেরোন মোলিক্যুলশিং পুথোকপগী চাং হন্থহল্লি। মরম অনীসিদগী ইম্ম্যুন সিষ্টম্না কেন্সর থেংনবগী পাঙ্গল হন্থহল্লি। অদুনা প্রোষ্টগ্লান্দিন E2 পুথোকপনা হন্থহল্লগা, ইন্টরফেরোন পুথোকপগী চাংনা হেনগৎহনবা লায়েং পথাপ্পা কেন্সর লায়েংবদা হেন্না কান্নগনি।

হীরম অসিদা মায় ওনশিল্লগা, প্রোষ্টগ্লান্দিন E2 গুম্বা ইনফ্লমেসনথোকহল্লিবা মোলিক্যুলশিংবু পুথোকপগী থৌদাং লৌরিবা Cyclooxygenase (COX) এঞ্জাইমশিংবু থিংবা ঙম্বা, অস্পরিনগুম্বা COX inhibitor শিংগী হীদাক শীজিন্নবগী লায়েং চথবা য়াই। মসিগীসু মথক্তা ইন্টরফেরোন পুথোকপগী চাং হেনগৎহনবগী লায়েংসু হাপচিনবা য়াই। অসিগুম্বা অনৌবা লাল্লোংশিং অসি হৌজিক শীজিন্নরিবা ইম্ম্যুনোথেরাপিগা পুল্লগা চথবদা হেন্না কান্নগনি হায়না থিজিন লূপ অসিনা ফোঙদোক্লি। ●

মীতৈনা মীতৈদা মরাল থংজিন্নবা

- রানাপ্রতাপ য়ুম্নাম -

হৌখিবা কুমজা ২০২৩গী মে ৩দগী মণিপুরগী সাউথ ব্লেষ্ট কোনরদগী মৈ চাকপা হৌখিবা নুমিৎ অদুদগী মথং-মথং চাক্লকপনা ঙসি ফাওবা মৈ মূথৎপা ঙমদ্রি। মথং-মথং চাক্লকখিবা মৈদুনা মথং-মথং মৈরাইরকপনা ঙসিদি মীতৈ ফূরুপ অসিদা খরা হেন্না শোকচিনবা মওং অমদা লাক্লে। অমগা-অমগা ওনশিন্নদুনা মীতৈ মশেল চৈনরি। ঐখোয় মশেল চৈনবা, শাওনবা, হুন্নবগী তোংজবনা কদাইদা, মাঙজবনা কদোমদা, মেন অমত্তা তাবা ঙমদে। হঙ্গাম মরুনা কুমগী নোং লাকপদা লোকশিনবা, তাশিনবা মতমদা চিথ-নাম্বুবা কয়াদুনা শুমাং থেলোং, য়েনখাগী মফম কয়াদা মতোন চোং চোংদুনা পোকখাইরকপগুম মীতৈশিংগী মফমদা কুকি নার্কো টেররিষ্টশিংনা তৌহেদবা, চৎহৈদবা, ঙাঙহৈদবা তৌরকপা-চৎলকপা অমদি ঙাঙলকপা কয়াদুদগী মণিপুর খুন্নাইদা মশীং খঙদনা সিভিল সোসাইটি ওর্গনাইজেশন মথং-থোরকপা হৌখ্রে। ফনা য়ামখ্রে লাইরিক ওইনা ফোঙবমকসু নত্তবনিনা চিনফা পুনবা পাবসু ফংদে। করম করম্বা মমিংনো থোরক্লিবা, ঙাঙলক্লিবা-শক্লক্লিবা অসি করম্বা সী এস ওগীনো হায়বা ফাওবা খঙদবনা কোঙ্গাই অমনি। কোংগ্রেস অমা নাখৈ শেংনা লৈরে, বি জে পি অমা নাখৈ শেংলে, মসিদা নত্তনা সী পি আই, সী পি আই (এম) অসিনচিংবা পোলিটিকেল পার্টিশিংদি মাগী-মাগী ৱাঙাঙলোই লৈদুনা ইলেক্ট্রোনিক মীদিয়াশিংদা ঙাঙনবা-খন্নবা-নৈনবা কয়াসু তত্তনা তারি/উরি। তোঙান-তোঙানবা লোকল ন্যুজপেপরশিংগী এদিটরশিংনা শরুক য়াদুনা ঈরাং অসিগী মতাংদা এক্করশিংনা হংলকপা ৱাহংগী পাউখুম নুমিৎ-নুমিৎ অদুগী থম্লিবা ৱাফমগা মরী লৈনবা কয়াদা মাগী-মাগী ওইবা মোত কয়া পীদুনা ঙাঙনবা-শক্লবা পুম্নমক্লা উরি/তারি।

অমরোমদনা শূবা-নোম্বা তৌদুনা পূন্সিগী হিংনবগী লম্বী থি-থিদুনা চীংগী মফম কয়াদা থবক ইনখাং শূবা চৎখিবা কয়া ঈরাংনা ঈরাক্লখিদুনা মশা থিবা ফংদবা শিন্নী কয়া লৈখ্রবনি। মরাল অমা ফাওবা লৈজদবা মহৈরোয় অমদি ঈশ্বরগা পাঙ্খ ওইরিবা তাইবঙ মীরোল তাদ্রিবা চহী অমা ফাওবা ফাদ্রিবা থা ৮ খক্তা ভাইরিবা, থোক্লিবা ঈরাং মনুংদা মীতম্লগা ঈরাং মনুংদা তাইবঙ ফাওরকপা, ঈরাং অসিগী চৈথেংগী চৈফুনা তাইবঙ থাদোকহনখ্রবা লানঙম্বা কনাদা করি লানখি, করি শোয়খি, করি কায়খি। মাগী থা ৮গী পূন্সি খোঙচৎ অদুদা মীয়ামগী পূন্সি, লন-থুম ঙাকপী-শেনবীবা ঙমদ্রবা লৈঙাক অমগী মখাদা পোক্লুবা, লৈরুবা, হিংলুবগী মহয় ওইদুনা মীনা-মীগী ৱাখল চেন্দ্রবা উমং-ৱামং, নারক-মোংশোংদা পংচা-চাবা, পংথক-থকপা, পংলৈ-লৈবা শা মকোক্কী ৱাখল চেনবা মখোয়শিংদুনা খল্লকপা মীহুৎনিদি হায়বা মী ফাওবনা ফোংনা ফোঙদোরকখ্রে। অঙাং য়াওনা মীওই তরুক হাৎখিবদু কুকি ঐখোয়না লমন শিংলিবনি হায়বা ঙম্বা অদুবু মীয়ামগী মীহুৎনি হায়দুনা ইন্দিয়াগী কন্সটিট্যুশনগী মখাদা মীখল মীরেপ ওইদুনা মীয়ামগী মীহুৎ ওইরক্লিবনি।

মসিনি ঙসিগী মণিপুর লৈবাক অসিগী কন্সটিট্যুশন ঙাক্লা চৎকনি, লৈঙাক্কী ওইবা অরোন-অথুপ পুম্নমক ইকায়খুম্নবগা লোয়ননা মীয়ামগী পূন্সি অমদি লন-থুম ঙাক শেনগনি হায়দুনা ৱাশক লৌখ্রবা মীয়ামগী মীহুৎশিংনা ঙসি চহী অনীগী মতম য়ৌশিল্লক্কদৌরবা মতম অসিদা মশানা মশাবু কুকি ফূরুপনি হায়দুনা পোজ তৌজরিবা কুকি নার্কো টেররিষ্ট অদুনা অমা ওইরগা লেমহৌরিবা মীয়ামগী মীহুৎ ৫০ লৈহৌরি। অমুকসু ২০২২গী মীখল অদুদা কাখিবা/খনখিবা বি জে পিগী নাখৈ শেংনা ৩২ মায় পাকখিবনি। মখোয় ১০গী মনুংদা বি জে পিগী মীহুৎ ৭ য়াওরিবনি। লেমহৌরিবা ২৫না লৈবাক অসি পুদুনা লৈঙাক চলাইরিবনি। তরেৎনা লৈবাক কায়নবা লৈবাক্কী অপূনবা শক্তম থুগাইনবা হোৎনরিবা মিনিষ্টর অনী ঙসি ফাওবদা বি জে পিগী মায়কৈদগী অমদি লৈঙাক অসিবু লুচিংলিবা এন বিরেনবু অমদি মণিপুর এসেমব্লিগী পুম্নমক হিমাই চুম্লিবা স্পিকরগী মায়কৈদগীসু চহী অনী ফারক্কদৌরবা মতম অসি ফাওবদা লৈঙাক অমসুং ষ্টেট এসেমব্লিগী মায়কৈদগী করিসু হায়দনা থম্লিবা অসিমক কন্সটিট্যুশনবু মখুম খুমজিল্লগা থম্বগা পাঙ্খক্লরি। মখোয় তরাদু মখোয়গীদি হৌজিক হৌজিক হিরোনি। মণিপুর অমসুং সেন্টর লৈঙাক্লা নোংমা তূমিন্না লৈরম্বদগী থবক হৌরকপদা জিরো ওইরক্লোই হায়দবা ঙম্লোই।

হিরো ওইরো নোংমা জিরো ওইরকপা নুমিৎ লাকপা মতমদা করিগুম্বা তকশি শোনবা নুমিৎসু লাকপা য়াই। মীয়ামগী মীহুৎ ওইরিবা লৈঙাক পায়রিবা বি জে পিগী মীহুৎ ২৫না ইন্দিয়া লৈঙাক্কী থৌদাং লৈবা পুম্নমক্কী মফমদা মীহাৎ-মীপূন, মীওৎ-মীনৈ, লন-থুম ঙাকপা ঙমহন্দ্রবদি ঐখোয় এম এল এদি তোক্তে, পার্টিদি তোক্লে হায়বা ঙম্লবদি করিগী নরেন্দ্র মোদি, অমিট শাহ শোয়দনা মীকপ থোক্লোইদৌবগী মরম লৈতে। মদুগী মহুত্তা মীতৈনা মীতৈ মশেল চৈনদুনা লৈরে। মমাঙগী অদুনা তৌরম্বদগী অদু শোয়রম্বদগী মদু লাল্লম্বদগী ঙসিগী ঈরাং অসি থোক্লিবনি হায়দুনা লৈবা মতম নত্তে। শোয়খিবা খুদিংমক চুমথোক্লবা হোৎনদুনা সেন্টরগী চহী ১১ মণিপুরগী চহী ৭কা থা ৮ অসিদা করিনো-করিনো তৌদুনা লাকশিন্নবা লমহেন-তুহেনবা খুদিংমক লৈঙাক লৈরি হায়বা উৎপা ঙম্বা মতম হৌখ্রেনা। মদুগী মহুত্তা পার্টি তিন্নদবা অমনা অমবু হুন্দুনা মদুসু মীতৈনা মীতৈদা চৈবা ঐখোয় মশেল মরক্তা মতৌ করম্না ঈরাং অসিনা শোকহল্লবা শেল-থুমগী, নোংম-নোংমগী শোকচিল্লক্লবা লল্লোল-ইতিক তৌজবা, পাঙ্গলনা শূজ-নোমজদুনা শেন্দাল লম্বী ওইরম্বা শিন্নী খুদিংমক্কী লম্বী ককশিনবীরিবসি করি তৌসিগে হায়বা খন্দনা মীতৈনা মীতৈদা চৈরগা চাক লাম্বা, অরাম-থৌরাংবা কোকপগী মওংদা হুন্নরগা লৈতুম ৱাৎতে মতাগুম ঙাঙনবা-শক্লবা মীয়াম্না তানীংদে। রেদিওদা, টিভিদা ঙাঙলকপা, মশক উৎলকপদা রেদিও/টিভি মূথৎনরবা মতমনি।

হৌজিক হুন্নবগী মতম নত্তে। মসিদা নত্তনা কনা-কনাগুম্বা মীয়ামগী মীহুৎশিংদা ফম থাদোকউ হায়বা খরা অমনা ফম থাদোকপা য়ারোই হায়বা কয়া তারিবা, উরিবা অসি য়াম্না মরীং মরাংবা অমগা অমগা পাউ ফাওনদবা ৱাখল মান্নদবা পুকচেল তিন্নদবা কয়া অসিনা করম্না অপূনবা পাঙ্গল শাগৎপা ঙমগনি। মতম অমদা লৈখিদ্রবা অহল ইবুংঙো ৱাহেংবম নিপামচানা মণিপুরগী পোলিটিকেলগী ঈচেলদা অরংবা থৱান্নীচাক অমগুম্না লৈরম্বা অহানবা খোঙথাংদা ১৯৫২দা ইন্দিয়াগী অহানবা পার্লিয়ামেন্টকী মীখলদা আউটর মণিপুর পার্লিয়ামেন্টরি কন্সটিট্যুএন্সিদগী মেম্বর ওফ লোক সভাগী টর্ম অনী লৈখ্রে। মসিগী মতুংদা ১৯৭২গী মণিপুরনা মপূং ফাবা ষ্টেট অমা হেক ওইবগী অহানবা মণিপুর ষ্টেট এসেমব্লি মীখল ১৯৭২, ১৯৭৪, ১৯৮০, ১৯৮৫, ১৯৯০, ১৯৯৫নচিংবদা মনম লৈবাক তাদবা ওইদুনা লাক্লগা মায়থীবা/মায় পাকপা হায়বা অসিদি পোলিটিকেলগী ওইরো, শান্নবগী ওইরো পূন্সি লম্বীদা মায়োক্লবা তাবনি। মতমদুগী স্পিকর ওইবা নিপামচানা কোংগ্রেস পার্টিদগী থাদোক্লগা লাকপা ময়াম্না শেম্বা পার্টি এম এস সী পিনা নিপামচাবু লীদর ওইনা খন্দুনা লৈঙাক্কী লুচিংবা ওইখিবগী ৱারীদুসু মতম অসিদা নৈনবা মতাং মপা-মপা ওইগনি।

মীতৈনা মীতৈদা ওনশিন্নদুনা চৈনবা তোকসি, মীয়াম্না খনখিবনি চহী মঙাগী লৈঙাক্লবা মদু ঙম্লবা মীয়ামগী পূন্সি অমদি লন-থুম ঙাক্লবা হোৎনবা ঙমদ্রগদি ইশা-ইশাগী মোরেল রেস্পোন্সিবল অদু মতাং মতম চানা ইমা লৈবাক্কীদমক উৎপা মতম ওইরে। ●

মীতৈগী পুয়া ‘নিঙ্থৌলোল্ লম্পুপা’ (নিংথৌরোল লম্বুবা)-(৪০৩)

(পুয়াগী অরিবা ময়েক্তগী বাংলা ময়েক্তা চনম হেমচন্দ্রনা লায়থোক্লা ইথোকপা অসি মীতৈ ময়েক্তসু নুমিৎ খুদিংগী ইথোক্তুনা ফোঙজরগনি।)

ওইনম শামোক শল থোকনা পুনবা। মফমলেলবু তুংওই নাতৈনা। লোইবী লমফেল মপুঙয়াইদা। লৈমা সনা খোংলেংনা। হুয়েল লালদাউৈদি। অশৌ লালথৌয়াঙলালদা মিংনাইবা। চেকোং শানোংবা মিংকৌবা। লাকচাথীনা লালঙমবী। মৈতৈ লৈমা নোংবাললোল কৌবা লমফেলঙমবীগী। সনা পীবুক নুংদগী চাদা নাওদারমবদি। ●

ꯃꯁꯤꯡꯗꯤ ꯑꯣꯏꯕꯗꯥ 'ꯑꯣꯏꯅꯥꯏꯕ ꯇꯧꯕꯥꯔꯣꯔ' (ꯑꯣꯏꯅꯥꯏꯕ ꯇꯧꯕꯥꯔꯣꯔ) -(৪০৪)

(ꯑꯣꯏꯔꯤꯗꯤ ꯑꯣꯏꯕꯥ ꯃꯔꯨꯡꯗꯤ ꯑꯃꯁꯨꯡ ꯃꯔꯨꯡꯗꯤ ꯑꯣꯏꯕꯥ ꯑꯣꯏꯕꯥ ꯑꯣꯏꯕꯥ