ꯍꯩꯌꯥꯅ ꯂꯥꯅꯄꯌꯨ ꯁꯥꯄꯣꯔꯠꯁ
হুইয়েন লানপাউ স্পোর্টস

Tuesday, January 26, 2021, Imphal — Page 11

ইংলিশ প্রেমিয়র লীগ ফুটবোল টুর্নামেন্টকী মরুওইবা টিম অমা ওইরিবা চেলসি এফ সীগী মায়কৈদগী চৎলিবা সিজন অসিগী হৌখিবা মেটচ ৮গী মনুংদা মঙারক মায়থীখিবা মরম্না কোচকী থৌদাংদগী থবক লৌথোকখ্রবা ফ্রেঙ্ক লেম্পার্দ

ওষ্ট্রেলিয়াবু টেষ্ট মেটচ মরিগী সেরিজদা টেষ্ট মেটচ ২-১দা মায় পাক্তুনা সেরিজ লৌবা ঙমখিবা ইন্দিয়াগী শান্নরোয়শিংগী মনুংদা নহা ওইরিবা সুবমান গিল, রিসব পন্ট অমসুং ৱাশিংটন সুন্দরবু থাগৎপা ফোঙদোকখিবা ৱেষ্ট ইন্দিজকী ইয়ান বিশোপ

চেন্নাইন এফ সীগা ১-১দা দ্রো চৎলবসু মুম্বাই সিটি এফ সীনা মখা তানা টেবলগী মকোক্তা লৈবা ঙম্লি

INDIAN SUPER LEAGUE — IMG RELIANCE STAR

26th Jan, Tuesday (72nd Match)
NorthEast United FC
vs
ATK Mohun Bagan
Time : 7:30 PM

মুম্বাই সিটি এফ সীগী মণিপুর মচা বিপিন (ওই)দগী চেন্নাইনগী শান্নরোয়না বোল মুন্দুনা পুখিবা

বম্বোলিম, জন্যুৱারী ২৫(এজেন্সী): গোৱাগী বম্বোলিমদা লৈবা জি এম সী ষ্টেদিয়মদা ঙসি শান্নখিবা ইন্দিয়ন সুপর লীগ ফুটবোল টুর্নামেন্টকী ৭১রকশুবা মেটচতা চেন্নাইন এফ সীগা পাঞ্জল ১-১দা দ্রো চৎলবসু মুম্বাই সিটি এফ সীনা লীগ টুর্নামেন্ট অসিগী পোইন্ট টেবলদা মখা তানা মাঙজিল থাদুনা লৈরি।

ঙসিগী মেটচ অসিগী মাংওইননা মুম্বাই সিটি এফ সী মেটচ ১২ শান্নবা লোইশিনখিবদা পোইন্ট ২৯ ফংলগা মখোয়গী খ্বাইদগী নক্লবা লম্বা মমাং চহীগী চেম্পিয়ন এ টি কে মোহন বগানদগী পোইন্ট ৫ হেন্দুনা লৈখি। অমরোমদা, চেন্নাইন এফ সী মখোয়গী মেটচ ১৩ লোইশিনখিবদা পোইন্ট ১৫ ফংলগা ৬শুবা পোজি সনদা লৈরম্বনি।

ঙসিগী মেটচ অদুগী হৌরকপা মিনট ২১ চঙশিল্লকপদা মুম্বাই সিটি এফ সীগী মায়কৈদগী বার্থোলোমিয়ু ওকবেচেনা মহাক্কী টিমমেট এম ঈ রনাৱাদেনা লংলকখিবা য়াম্না শানবা বোল অমা হেদ তৌশিল্লগা অহানবা পাঞ্জল অদু ওইখিবনি। চেন্নাইন সিটি এফ সীগী মায়কৈদগী পাঞ্জল হন্দোক্লবা হোৎনখিবশিং অদু অহানবা হাফকী মিনট ৪৫ লোইশিনবা ফাওবদা কান্নবা ফংদনা লৈখি।

অনীশুবা হাফ শান্নবা হৌরকখি। চেন্নাইন সিটি এফ সীনা মুম্বাই সিটি এফ সীদা অহেনবা প্রেসর থমদুনা শান্নরকখিবা অদুগী কান্নবা ৭৬শুবা মিনটতা পেনাল্টি অমগী মতেংনা ফংখি। খূদোংচাবা অদু চেন্নাইন সিটি এফ সীগী মায়কৈদগী ইস্মেল গোনকাল্ভসনা পাঞ্জল ওন্থোক্লগা মেটচ অদু ১-১দা দ্রো চৎখি।

Pos	Team Name	P	W	D	L	F	A	GD	PTS
1	Mumbai City FC	13	9	3	1	19	5	14	30
2	ATK Mohun Bagan FC	12	7	3	2	12	5	7	24
3	FC Goa	13	5	5	3	18	13	5	20
4	Hyderabad FC	13	4	6	3	16	14	2	18
5	Chennaiyin FC	14	3	7	4	11	14	-3	16
6	Northeast United FC	12	3	6	3	15	16	-1	15
7	Bengaluru FC	13	3	5	5	15	17	-2	14
8	Jamshedpur	13	3	5	5	13	17	-4	14
9	Kerala Blasters FC	13	3	5	5	17	22	-5	14
10	East Bengal Club	13	2	6	5	11	17	-6	12
11	Odisha FC	13	1	5	7	13	20	-7	8

হোক্কী টুরদা অর্জেন্টিনা বি টিমনা ইন্দিয়া সিনিয়র হোক্কী টিমবু পাঞ্জল ৩-২দা মায়থীবা পীখ্রে

বুইনোস আইরেস, জন্যুৱারী ২৫(এজেন্সী): ইন্দিয়াগী নুপীগী সিনিয়র হোক্কী টিমনা অর্জেন্টিনাদা চথরিবা এক্সপোজর টুর অদুগী মনুং চন্না মালেমগী নুপীগী হোক্কী টিমগী ওইনা অনীশুবা থাক্তা লৈরিবা লৈবাক অদুগী বি টিমগা শান্নখিবা মেটচ অদুদা ইন্দিয়াগী টিম পাঞ্জল ২-৩দা মায়থীবা নংখ্রে।

মেটচ অদুগী অহানবা ক্বার্টরদা ইন্দিয়াগী শান্নরোয়শিং অদুনা য়াম্না ফজবা মওংদা ৬শুবা মিনটতা পাঞ্জল অমা চনবা ঙমখি। হায়রিবা পাঞ্জল অদুগী মাংওইননা শান্নবগী অহৌবা মিনটতা ইন্দিয়ানা ফংখিবা পেনাল্টি কোর্নর অমদা অর্জেন্টিনাগী দিফেন্দর অমনা অতন্নবা বোল অদু কাঙলোনগী ৱাংমদা থিংনবা হোৎনরুবগীদমক পেনাল্টি ষ্ট্রোক অমা পীখি। খূদোংচাবা অদু ইন্দিয়ানা লৌবা ঙমহৌদবদগী অর্জেন্টিনাগী গোলকিপর অদুনা ষ্ট্রোক অদু ঙাকথোকপা ঙমখি।

৬শুবা মিনটতা ইন্দিয়ানা চনখিবা পাঞ্জল অদু নহা ওইরিবী সালিমা টেটেগী মতেংনা ওইখি। অহানবা ক্বার্টরগী শান্নবা লোইশিল্লকপা ফাওবদা ইন্দিয়ানা অর্জেন্টিনা বি টিম অদুবু পাঞ্জল ১-০দা হেন্দুনা লৈখি।

অনীশুবা ক্বার্টর অদুগী ময়াই চনশিল্লকপদা অর্জেন্টিনা বি টিমগী মায়কৈদগী সোল পাজেলানা ইক্কেলাইজর অদু চল্লগা মেটচ অদুগী অহানবা হাফ অদু টিম অনীমক পাঞ্জল ১-১দা লৈনখি।

অহুমশুবা ক্বার্টর হৌরকপা মেটচকী অনীশুবা হাফতা ইন্দিয়াগী দিফেন্দরশিং অদুগী মায়কৈদগী অশোয়বা কয়া য়াওখি। মদুগী খূদোংচাবা লৌরদুনা অর্জেন্টিনাগী মায়কৈদগী শান্নবগী ৩৮শুবা মিনটতা কোনষ্টেঞ্জা সেরুনদোলোনা পাঞ্জল অমা চনখি। অদুবু পাঞ্জল অদুগী মতুং মিনট ১ ফাদ্রিঙৈদা অতোপ্পা এটেক অমদা অর্জেন্টিনা বিগী মায়কৈদগী ওগষ্টিনা গোজে ‘লানিনা ৩৯শুবা মিনটতা পাঞ্জল অমগা চল্লগা ইন্দিয়াবু মখোয়না ৩-১দা হেল্লগা লৈখি। অহুমশুবা ক্বার্টর অদু লোইগদবা মিনট ৩ দা ঙাইরবা মতমদা ইন্দিয়াগী মায়কৈদগী দ্রেগ ফ্লিকর গুরজিৎ কোরনা পেনাল্টি কোর্নর অমা ফংখিবা অদু পাঞ্জল ওন্থোক্লুনা শোথখিবা পাঞ্জল ২গী মনুংদা ১ হন্দোক্লগা স্কোর বোর্দতা ইন্দিয়াগী পাঞ্জল ২ অদুগা অর্জেন্টিনা বিগী মায়কৈদগীনা পাঞ্জল ৩ চনবা ঙমখি।

ইন্দিয়াগী কোচ সিওর্দ মারিনেনা ফোঙদোকখিবদা, মেটচ অদুগী হৌরকপদা ইন্দিয়ানা অর্জেন্টিনা বি টিম অদুবু লাকশিন্না শান্নদুনা পাঞ্জল চনবা ঙমখি। অদুবু অনীশুবা হাফতা ইন্দিয়াগী দিফেন্দরশিং অদুগী অশোনবা মফমমিং অদুগী খূদোংচাবা লৌরগা অর্জেন্টিনা বি টিমগী এক্সপরিয়েন্স লৈরবা শান্নরোয়শিং অদুনা ৩-২দা থোইবা ঙমখি।

মখা তারকপা টুর অসিগী অতোপ্পা মেটচ অমদা থা অসিগী ২৭তা ইন্দিয়াগী টিম অসিনা অর্জেন্টিনা সিনিয়র টিমগা অহানবা মেটচ অদু শান্নগদৌরি।

ইন্দিয়াগী মায়োক্তা পাঞ্জল ৩-২দা থোইবা ঙমখ্রবা অর্জেন্টিনা বিগী শান্নরোয়শিংনা হরাউবা ফোঙদোকপা

বেয়র্ন ম্যুনিকনা সালকে ০৪বু পাঞ্জল ৪-০দা মায়থীবা পীখ্রে

BUNDESLIGA

বর্লিন, জন্যুৱারী ২৫(এজেন্সী): জর্মনিগী ফুটবোল লীগকী খ্বাইদগী থাক ৱাংবা টুর্নামেন্ট ওইরিবা বুন্দেসলিগাগী ১৮শুবা রাউন্দগী মেটচ অমদা মমাংগী চেম্পিয়ন অমদি য়ুরোপকী চেম্পিয়ন্স লীগকীসু টাইটল লৌবা ঙম্লিবা বেয়র্ন ম্যুনিকনা সালকে ০৪বু পাঞ্জল ৪-০দা মায়থীবা পীদুনা লীগ অসিগী পোইন্ট টেবলদা খ্বাইদগী নক্লবা লম্বা রাসেনবোলস্পোর্টতগী পোইন্ট ৭ হেন্দুনা লৈখ্রে।

মেটচকী ৩৩শুবা মিনটতা জোসুৱা কিমিসনা পীরকপা বোলদা থোমাস ম্যুলরনা অহানবা পাঞ্জল অদু চল্লগা মিনট ৪৫গী শান্নবা অদু লোইশিনখি।

শান্নবগী ৫৪শুবা মিনটতা জোসুৱা কিমিসনা অমুক্কা পীরকখিবা বোলদা রোবর্ট লিৱানদোস্কিনা বেয়র্ন ম্যুনিককী অনীশুবা পাঞ্জল অদু চনখি। শান্নবগী ৮৮শুবা মিনটতা জোসুৱা কিমিসকী অহুম্লকশুবা সপ্লাইদা থোমাস ম্যুলরনা পাঞ্জল চন্দুনা টিম অদুগী অহুমশুবা পাঞ্জল ওইখি। সালকে ০৪ মেটচ অদুদা মখূৎ হনবা ঙম্বগী তাঞ্জা ফংখিদে। শান্নবগী অরোইবা মিনটতা কিংসলে কোমাননা পীরকপা বোলদা দেবিদ অলাভানা বেয়র্ন ম্যুনিককী ৪শুবা পাঞ্জল অদু চল্লগা মায় পাকখি।

অতোপ্পা মেটচ অমদা হোফেনহেমনা এফ সী কোনবু পাঞ্জল ৩-০দা মায়থীবা পীদুনা হোফেনহেম টেবলগী ১১শুবদা হাইগৎখি।

এটলেটিকো মাদ্রিদনা ভেলেন্সিয়াবু ৩-১দা থোইদুনা মাঙজিল থারি

LaLiga

মাদ্রিদ, জন্যুৱারী ২৫(এজেন্সী): লালিগা ফুটবোল টুর্নামেন্টকী ঙরাং অথেংবদা শান্নখিবা মেটচ অমদা হান্নদগী মাঙজিল থাদুনা লাক্লিবা এটলেটিকো মাদ্রিদনা ভেলেন্সিয়াবু ৩-১দা থোইদুনা পোইন্ট টেবল অদুদা অদুম্মক মকোক্তা লৈরি।

মেটচ অদুগী হৌরকপা ১১শুবা মিনটতা ভেলেন্সিয়াগী জোজ গায়ানা পীরকপা বোলদা উরোস রাসিকনা অহানবা পাঞ্জল অদু চনখি। ২৩শুবা মিনটতা এটলেটিকো মাদ্রিদকী থোমাস লেমরগী বোলদা জোৱা ফেলিক্সনা ইক্কেলাইজর অদু চল্লগা অহানবা হাফ অদু লোইশিনখি।

শান্নবগী ৫৪শুবা মিনটতা জোৱা ফেলিক্সকী বোলদা লুই স্বরেজনা টিম অদুগী অনীশুবা পাঞ্জল চল্লগা মাঙজিল থাখি। লোয়ননা শান্নবগী ৭২শুবা মিনটতা মার্কোস লোরেন্টনা পীরকপা বোলদা এঞ্জেল কোরিয়ানা চল্লগা মেটচ অদু ৩-১দা থোইদুনা পোইন্ট ৪৭ ফংলগা লীগ অসিগী মকোক্তা অদুম্মক লৈবা ঙম্লি।

ঙরাং শান্নখিবা অতোপ্পা মেটচশিংদা রিয়াল মাদ্রিদনা দিপোর্টিভো অলাভেসপু ৪-১দা, বর্সেলোনানা এলচেবু ২-০দা মায়থীবা পীখি। গ্রানাদাগী টিম ওসাসুনাগী মখূৎতা পাঞ্জল ১-৩দা মায়থীবা নংখি। অদুগা সেল্টা ভিগো অমদি আইবারনা শান্নখিবা মেটচ অদু পাঞ্জল ১-১ চন্নরগা দ্রো চৎখি।

লিওননা সেন্ট ইটেনি ৫-০দা থোইদুনা অহুমশুবদা লৈখ্রে

LIGUE 1

পেরিস, জন্যুৱারী ২৫(এজেন্সী): লিওন ফুটবোল ক্লব অমদি সেন্ট ইটেনিনা ঙরাং অথেংবদা জিওফ্রোই গুইচার্দ ষ্টেদিয়মদা শান্নখিবা লীগ ৱানগী ২১শুবা রাউন্দদা য়াম্না হেনবা মওংদা লিওননা ৫-০দা থোইদুনা লীগ অসিগী পোইন্ট টেবলদা অহুমশুবা থাক্তা অদুম্মক লৈরি।

লিওনগী টিম মমাংদা মেটচ ২০ শান্নবদা পোইন্ট ৪০ ফংলগা অহুমশুবা থাক্তা অদুম্মক লৈখিবনি। অমরোমদা সেন্ট ইটেনিগী টিম মেটচ ২০দা পোইন্ট ২৪ ফংলগা ১৫শুবা পোজিসনদা লৈখি।

মেটচ অদুগী অহানবা হাফকী ১৬শুবা মিনটতা লিওনগী মায়কৈদগী টিনো কাদেৱেরেনা অহানবা পাঞ্জল অদু চনবা ঙমখি। শান্নবগী ৩৬শুবা মিনটতা এটেক হেন্না চথবা ঙমখিবা লিওনগী মার্সেলোনা টিমমেট লিও দুবোইজনা পীরকপা বোলদা পাঞ্জল অমগা চন্দুনা অহানবা হাফ অদু ২-০দা লোইশিনখি।

শান্নবগী ৫৯শুবা মিনটতা মার্সেলোনা অমুক্কা হন্না লিও দুবোইজনা পীরকপা বোলদা টিম অদুগী অহুমশুবা পাঞ্জল অদু চনখি। শান্নবগী ৬৮শুবা মিনটতা লিওনগী মেমফিস দিপেনা পীরকপা বোলদা টিনো কাদিৱিরিনা পাঞ্জল অমগা চন্দুনা টিম অদুগী মরিশুবা পাঞ্জল ওইখি। শান্নবগী ৮২শুবা মিনটতা দেনিশনা ৫শুবা পাঞ্জল অদু চনখি।

সাম্পদোরিয়ানা পার্মা কালসিয়োবু পাঞ্জল ২-০দা থোইখ্রে

SERIE A

রোম, জন্যুৱারী ২৫(এজেন্সী): রোমগী ইনিও টার্দিনি ষ্টেদিয়মদা শান্নখিবা সেরি এগী ১৯শুবা রাউন্দগী মেটচ অমদা সাম্পদোরিয়ানা পার্মা কালসিয়ো ১৯১৩বু পাঞ্জল ২-০দা থোইদুনা সাম্পদোরিয়া ১০শুবা পোজিসনদা লৈখ্রে।

মেটচ অদুগী ২৫শুবা মিনটতা সাম্পদোরিয়াগী মায়কৈদগী মায়া য়োসিদানা একাউন্ট হাংদোকপা ঙমখি। পার্মা কালসিয়োগী মায়কৈদগী পাঞ্জল হন্দোকপা ঙমদ্রিঙৈ শান্নবগী ৩৪শুবা মিনটতা গেষ্টোন রামিরেজনা পীরকপা বোলদা সাম্পদোরিয়াগী কৈতা বালদেনা পাঞ্জল চন্দুনা অহানবা হাফ অদু ২-০দা মাঙজিল থাখি। অদুবু অনীশুবা হাফতা টিম অনীগী মায়কৈদগী অহেনবা পাঞ্জল লৈনখিদবদগী সাম্পদোরিয়ানা পার্মা কালসিয়ো ১৯১৩বু ২-০দা থোইখি।

থা অসিগী ২৪দা শান্নখিবা অতোপ্পা মেটচ অমদা লাজিওনা সাসুলোবু ২-১দা থোইবা ঙমখি। মেটচ অদুগী হৌরকপা সাসুলোগী মায়কৈদগী শুপ্লগী ৬শুবা মিনটতা ফিলিপ জুরিসিকনা পীরকপা বোলদা এফ কাপুটোনা অহানবা পাঞ্জল অদু চনখিবনি। ২৫শুবা মিনটতা লাজিওগী শান্নরোয় জোকিন কোরিয়ানা পীরকপা বোলদা মিলিনকোবিচ সাবিকনা ইক্কেলাইজর চনখি। অদুগা টিম অদুমক্কী সিরোনা ৭১শুবা মিনটতা মায় পাকপগী পাঞ্জল চনখি।

লিভরপুল এফ সী এফ এ কপকী ৪শুবা রাউন্দদা মেঞ্চেষ্টর য়ুনাইটেদনা থোইখ্রে

Emirates FA CUP

লন্দন, জন্যুৱারী ২৫(এজেন্সী): মালেমগী খ্বাইদগী লিরবা ফুটবোল টুর্নামেন্টনি হায়না লৌনরিবা ইংলেন্দদা পাঙথোকপা এফ এ কপকী ৪শুবা রাউন্দদা ইংলিশ প্রেমিয়র লীগকী হৌখিবা সিজনগী চেম্পিয়ন লিভরপুল এফ সী মেঞ্চেষ্টর য়ুনাইটেদনা পাঞ্জল ৩-২দা মায়থীবা পীখ্রে।

মেটচ অদু মেঞ্চেষ্টর য়ুনাইটেদনা য়ুম্বু ওইরগা মখোয়গী হোম গ্রাউন্দ ওল্ড ট্রাফোর্দ ফুটবোল ষ্টেদিয়মদা শান্নখি। ঙরাং অথেংবদা শান্নখিবা মেটচ অদুগী হৌরকপা ১৮শুবা মিনটতা লিভরপুলগী মায়কৈদগী রোবর্টো ফর্মিনোনা পীরকপা বোল অমদা মহমদ সালানা পাঞ্জল চন্দুনা মাঙজিল থাবা ঙমখি। মেটচকী ২৬শুবা মিনটতা মেঞ্চেষ্টর য়ুনাইটেদকী মায়কৈদগী মার্কস রাসফোর্দনা সপ্লাই তৌরকপা বোল অমদা মেসন গ্রিনরুদনা পাঞ্জল চন্দুনা ইক্কেলাইজর অদু ফংলগা টিম অনীমক অহানবা হাফ লোইশিল্লকপদা ১-১দা লৈনখি।

অনীশুবা হাফ হৌরকপা শুপ্লগী মিনট ৩ চঙশিল্লকপদা মেঞ্চেষ্টর য়ুনাইটেদকী মায়কৈদগী চথখিবা এটেক অমা অহানবা পাঞ্জল চনবা ঙমখিবা মেসন গ্রিনরুদনা পীরকপা বোলদা মার্কস রাসফোর্দনা টিম অদুগী অনীশুবা পাঞ্জল চল্লগা ২-১দা লৈখি। অদুবু ৫৮শুবা মিনটতা লিভরপুলগী মহমদ সালানা টিমমেট ফর্মিনোনা পীরকপা বোলদা ইক্কেলাইজর অদু চনবা ঙমখি।

মেটচকী ৭৮শুবা মিনটতা মেঞ্চেষ্টর য়ুনাইটেদকী মায়কৈদগী ব্রুনো ফর্নান্দেজনা পাঞ্জল অমা চল্লগা লিভরপুলবু মখোয়না ৩-২দা থোইবা ঙমখি।

ঙসি অঙনবদা শান্নবা ৪শুবা রাউন্দগী মেটচ অমদা এবর্টননা শেফিল্ড ৱেদনেসদেবু ৩-০দা থোইখি। অহানবা হাফকী ২৯শুবা মিনটতা এবর্টনগী মায়কৈদগী এন্দ্রি গোমসনা পীরকপা বোলদা কলভর্ট লেৱিননা অহানবা পাঞ্জল অদু চনবা ঙমখি। পাঞ্জল অদুনা অহানবা হাফ লোইশিনখি। অনীশুবা হাফকী ৫৯শুবা মিনটতা এবর্টনগী রিচার্লিসননা জেমস রোদ্রিগেজনা পীরকপা বোলদা অনীশুবা পাঞ্জল চনখি। ৬২শুবা মিনটতা রোদ্রিগেজ কী বোলদা অমুক্কা হন্না য়েরিনা পাঞ্জল চল্লগা ৩-০দা থোইখি।

হরিকৃষ্ণ মায়থীখ্রে, কার্লসনবু ইসিপেনকোনা মায়থীবা পীখ্রে

ন্যু দেল্লী, জন্যুৱারী ২৫(এজেন্সী): নেদরলেন্দসকী সিটি ৱিক আন জিদা পাঙথোকপা টাটা ষ্টিল মাষ্টর্স চেছ টুর্নামেন্টকী ৮শুবা রাউন্দদা ইন্দিয়াগী পেন্টালা হরিকৃষ্ণ ইরানগী শান্নরোয় অলিরিজা ফিরোজাগী মখূৎতা মায়থীহৌরে। অমরোমদা, ৱর্ল্ড নম্বর ৱান গ্রান্দমাষ্টর ওইরিবা নোরৱেগী মেগনস কার্লসন মশাগী চহী ১৬তা ঙাইরিবা রসিয়াগী শান্নরোয় এন্দ্রি ইসিপেনকোগী মখূৎতা মায়থীবা নংখ্রে।

ইন্দিয়াগী হরিকৃষ্ণনা মমাংদা শান্নখিবা রাউন্দ ৭মক দ্রো চৎতুনা লাকখি। ঙরাং অথেংবদা শান্নখিবা মেটচ অদুদা ইরানগী শান্নরোয় ফিরোজানা ৩৩শুবা মুভতা পুখৎলকপা খোঙথাং অদুদা হরিকৃষ্ণনা চেকশিনহৌদবদগী মেটচ অদু ৫৬শুবা মুভতা মায়থীবা নংখি।

টুর্নামেন্ট অসিগী ৮শুবা রাউন্দগী অতোপ্পা গেম অমদা মেগনস কার্লসনবু মশাগী চহী ১৬তা ঙাইরিবা রসিয়াগী শান্নরোয় এন্দ্রি ইসিপেনকোনা ৩৮শুবা মুভতা মায়থীবা পীদুনা কার্লসননা হৌখিবা গেম ৫১ থংন-থংননা মায় পাক্তুনা লাকখিবা অদু ঙরাং মরক তৎহনখ্রে। হরিকৃষ্ণবু থোইখিবা অলিরিজানা পোইন্ট ৫.৫ ফংলগা টুর্নামেন্ট অসিদা অতোপ্পা শান্নরোয়শিংদগী মাঙজিল থারি।

ꯁꯥꯃꯥꯔ ꯇꯨꯇꯣꯔꯤꯅꯂ ꯁꯦꯅꯇꯔ

SMART TUTORIAL CENTRE

ADMISSION OPEN

Revision Course 2021
Class X (BOSEM)
Class XII (Science & Arts)

Foundation 2021
Class X (BOSEM)
Class XII (Science & Arts)

Commences on 10th & 20th January 2021

- Special fee concession for former student
- Regular mock test with analysis
- Well structured study material
- Separate hostel for boys & girls

For details please visit **Smart Tutorial Centre**
Singjamei Super Market # 8730999192 / 9366048860

HL-P/8361/28/12-26/01

HUEIYEN LANPAO DAILY CHESS PUZZLE

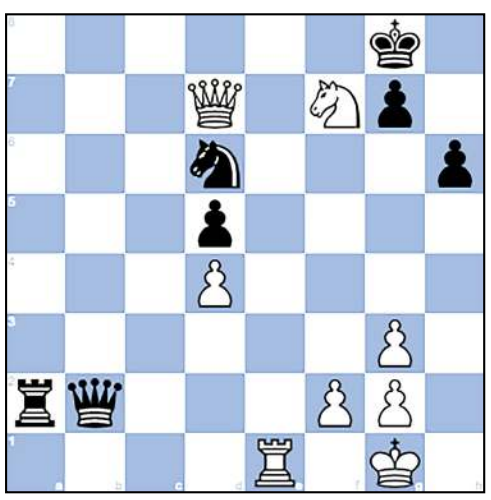

PUZZLE NO. 17

Kestler, Hans Guenther (2395) - Heidrich, Manfred (2225)
Bundesliga 8283 Germany, 1982

1.c4 c6 2.e4 d5 3.exd5 cxd5 4.d4 Nf6
5.Nc3 e6 6.Nf3 Be7 7.cxd5 Nxd5 8.Bb5+ Bd7
9.Bxd7+ Nxd7 10.Nxd5 exd5 11.Qb3 Nb6 12.O-O O-O
13.Bf4 Bd6 14.Bg3 Bxg3 15.hxg3 Qd6 16.Rac1 Nc4
17.Rfe1 b5 18.Re2 Rfe8 19.Rxe8+ Rxe8 20.Qxb5 Rb8
21.Qa4 Rxb2 22.Qxa7 h6 23.Re1 Qb8 24.Qd7 Nd6
25.Ne5 Rxa2 26.Nxf7 Qb2...

QUESTION :
White wins in 7 or 5 moves

[Puzzle 16 Ans. : 46. Qe2 Bg3+ **47.**Kxg3 Qf4#
or
46...Qc5+ 47. Kf3 Qd4 **48.**Bc2 Qc3+ **49.**Bd3 Qd4
50. Bc2 Qc3+ **51.**Bd3 Qd4
1/2-1/2**]**