হুইয়েন লানপাউ
য়ুমশকৈশা, ২০২১ ৪৫, ৪০৪১, ৯৯৫৮
৪৫ ৩৪ ৯৩, ৪৫৫৩৪ ৯৩৩
হুইয়েন লানপাউ
য়ুমশকৈশা, জন্যুৱারী ২৬, ২০২১, ইম্ফাল
৪৫শুবা চহী, ২৯৯শুবা মশীং

ঙাকপীয়ু খক্তং হায়রক্কনু

মতুংদা অরানবা তৌহল্লরোইসু হায়রকউ

ক্রিমিনেল মাইন্দেদ ওইবা-ওইদবা, চেনবা-চেন্দবদুনা ৱাফম অমনি। মীওইবদি লান্দবা ঙমদে। লাইনীং লিচৎ পূম্নমক্কী ৱারী-লাইরিক্তা ফাওবা লাইনা লানবগী ৱারী থেংনৈ, য়াওই। মরু ওইরিবদি মীনা ওইগেরা, লাইনা ওইগেরা অরানবা তৌরক্লিবদু ফীভম্না, মতমনা অমসুং তাঙ্গানা তৌরকপা থবক্লা নৎত্রগা থৌওইনা অতম্মনা তৌরকপ্রা হায়বদুনি। মতমগী খুদোংচাবা তাঙ্গানা হান্নদগী খন্দুনা অমসুং নীংদুনা লৈরক্লবসু খুদোংচাবা তাঙ্গাবু ফংলবদি হৌদোংনা শঙ্গোম উরগা লমদল্লি হায়বগুমদুনা 'ওপরচুনিতি মেক্স দ থিফ্' হায়বগী থৌদৌশিং থোকহল্লকপসু য়াওই। মসিনা অশোয়বা, অরানবা অমসুং হুরানবা থবক অমা কম্মিট তৌরবসু ওফেন্স/ক্রাইমদুদা চেন্নবা মীওইশিংদু মখা তানা ক্রিমিনেল ওইহল্লক্তনবা, অদুগুম্বা থৌদোক্তু থোকহল্লক্তনবা হোৎনবদা অরুবা ওইদে। মসিগীদমক মখল কয়াগী থৌদোকশিংগী কেস কয়াদা চেন্নবা মীওইশিংগী মথক্তা ৱায়েল চখরগা মরাল লৈরে লাউথোক্তুনা ফাদোক পীরবা ফাওবদা জেলবু 'রিক্রিএসন সেন্টর' অমা ওইনা লৌদুনা জুদিসল কষ্টদিদা রিমান্দ তৌদুনা থন্নিবনি। ক্রিমিনেল/ওফেন্দর ওইবদগী কনভিক্সন পীরবা ফাওবদা মশানা মশাবু শেমদোকচনবগী তাঙ্গা পীরিবনি। মরাল লৈরে হায়দুনা হেক্তা হাত্তোক্তুনা মাঙহনবগী থৌদৌ কেস পূম্নমক্তা থোকহন্দ্রিবনি। অদুবু খ্বাইদগী ঙক্লা থোক্লিবনা শেঙ্গা থুমজা, মীহাৎ-মীপূন, হুরান-চিন্থি, নুপী-অঙাংগী ফিজি-ফিনা নেৎলুবা য়াওনা থোরকহনফম থোক্তবা, থোক্তবসু য়াবা লোগী ৱাংমদা লৈবা, থোকহল্লুরগনা লোগী মতুং ইনবা চৈরাক ফংগদবা থৌদোকশিংদা চেন্নবা মীওইশিংনা ৱায়েলশঙদা ৱারক-ৱাতেম্বা ঙম্বশিংদা মখোয়না তৌরুবা অরানবা থবকশিংদুগী মতাংদা শোয়খ্রে অমসুং লানখ্রে হায়না ফোঙদোক্লরকপদি য়াম্না তোয়না থেংনৈ। মরালদুগী মতুং ইনবা ফংফম থোকপা চৈরাকশিং ফংহনবীনু, ঙাকপীয়ু হায়বসু তৎতনা থেংনৈ। অদুবু লাঞ্জখ্রে, ঙাকপীয়ু অমসুং কনবিয়ু হায়না ফোঙদোক্লরক্লিবশিং অসি থিগৎতুনা চপখৎলুরগা, ঙাপ্রুম তানবদৌনা তাল্লগা ফারগা মমৈ নৎত্রগা মকোক পায়দুনা চিংখৎলক্লবা মতমদতা মরোল চুন্নকপগুম তৌই। হৌদোং অনাবদৌনা তেথরকপা ঙাক্তনি। মপুগী নোংমা হায়বদু লাক্তিঙৈদদি হুরানবগী ১০নি হায়দুনা অঙম-অঙম্বা পাম্বৈশিং পুথোক্লদুনা অরানবা থবকশিংদি তৌনবা ঙাক্তনি।

অদুবু খ্বাইদগী ঙক্লিবদি ৱায়েলশঙদা নৎত্রগা ৱায়েনবা ঙম্বশিংগী মমাঙদা লেপ্লবা মতমদতা শোয়খ্রে অমসুং লানখ্রে হায়দুনা মশানা মশাগী মরাল য়াজদুনা মখূৎ অনীমক থাঙ্গৎলক্লবসু অদুগুম্বা তৌফম থোক্তবা থবকশিংদু মতুংদা অমুক হন্না তৌজররোই হায়বগী অচেৎপা খোঙফমদা লেপ্লগা মখূৎ লোন্নরকপগী থৌদৌদি ইথেং থেংনদে। মসিদদি অশোয়বা, অরানবশিং তৌরুরে হায়দুনা ঙাকপীয়ু হায়জরকপদগী ঙাকপীরবা ফাওবদা মতুংদসু অমুক হন্না তৌরক্লরোইদ্রা হায়বগী মতাংদদি পূক্লিং লূম্লিংঙাই ওইদ্রি। থৌওইনা, অতম্মনা কম্মিট তৌরুদ্রবসু খুদোংচাবা তাঙ্গাবু ফংলবদি অমুক হন্না তৌরক্কদ্রা হায়বগী চিংনবদি কোকহনবা ঙমদে, অদুম্মক লৈ। মরম অসিনা নুপী অঙাং ওইগেরা, নুপা-নুপী ওইগেরা অশোয়বা-অরানবা অমা তৌরুবা ঙম্লিবা পাঙ্গলদুদা শোয়খ্রে, লানখ্রে হায়বা ঙম্বগী থৌনাসু লৈগদবনি। অদুগা মতুংদা অদুগুম্বা থৌদোকশিংদু অমুক হন্না থোকহল্লক্তনবা ইশানা ইশাবু শেমদোকচরগেসু হায়বা ঙমগদবনি। শেমদোকপসু হৈগদবনি। মসি নত্তদুনা মরালগী মতুংইন্না ফংফম থোকপা চৈরাক ফংদনবা ঙাকপীয়ুদি হায়বা, মতুং তৌদনবা হোৎনরগে, অমুক হন্না তৌরক্লরোই হায়বা ঙমজদবশিংদি মখোয় মশাদা ক্রিমিনেলগী ৱাখল্লোন চেল্লবনি। মসিদি ইবুংঙো-ইবেম্মনা য়ারোই। ফজনা শাহল্লগা খোয়দনবা নীংথিজনা য়ৈথোকহৌগদবনি। অদুগা মরাল লৈরে হায়দুনা ৱায়েনবসু ঙম্বা, চৈরাক পীবসু ঙম্বশিংনা খুদম চাংদমশিংগা লোয়ননা শবাক ফাক্লক্লবা ৱায়েলশঙ নৎত্রগা ৱায়েনবা ঙম্বশিংদুদা মহৈরোয়শিংগী ওইগেরা, নুপীশিংগী ওইগেরা নৎত্রগা মীয়ামগী লূপশিংগী মায়কৈদগীবু ওইগেরা মতুংদা অমুক হন্না কারল তৌহল্লকপা ঙমহল্লরোই, তৌহল্লরোই হায়বদি য়াওদনা ঙাকপীয়ু, কনবিয়ু খক্তং হায়রকপদি ক্রিমিনেল ওফেন্দরশিংবু য়োকখৎপা অমসুং মখোয়দা তোংশিনবা ওইনা থোক্কনি। থৌওংসিদি চুমদে, তৌরোইদবা অমসুং তৌহৈদবা থবকনি। থৌদোক মচানি, অমা অনীখক্তনি হায়দুনা উৎনা-ৱাইনা খুমদুনা থম্নবা হোৎনবসু চুম্লোই। অরানবা তৌবশিংদি মরালগী ফংফম থোকপা চৈরাকশিং চপ-চানা ফংজসনু হায়বগী ৱাখল্লোনসু চেনবা চুমগনি। থৌওংসিনা অদুগুম্বা থৌদোকশিংদুগী মশীং হন্থহল্লক্লবগী মতিক চাবা অচৌবা পাড়া অমা শোয়দনা ওইরক্কনি।

হুইয়েন লানপাউ লিটরেরি ক্যুইজ-৩৪

১) *''দেবম''* হায়বা অঙাংগী নোভেল অসি ওরিজিনেল করি লোলদা কনানা ইবদগী মণিপুরীদা কনানা হন্দোকপনো?

২) **''শোক্লবা থম্মোয়গী খোল্লাউ''** হায়বা লাইরিক অসি কনানা ইবনো অমসুং করম্বা মখলগী লাইরিকনো?

৩) **''নুংশি ৱারী''** হায়বা নোভেল অসি কনানা ইবনো?

৪) *''চোলোম পরেং''* হায়বা লাইরিক অসিগী অইবা কনানো?

৫) *''তাইবঙ নমু পোংওইবশিংনা কোরৌ নোংজা খুদিংবু, পূক্লিং ৱারৈচল পায়মা হকশোল লাংনা অৱাবা ৱাখল্লবা পামেন উফাল অকায়বদা ফম্না তরা খূৎপুন হুক্লবা। নুমিদাং ইনুং য়াচঙবদা মিৎয়েং নাওসুমলবা। মোমনু নুজা মথোক কারকপীবু পানগন খূৎঙমথীনা, হৈরাং শংনা চারবা। নমু মীরমচৎ অসিগুম্বশিংদি। শীঙেল নাৱোইদোংনা; পমেন উমং ঙান্না শাৎলিদি হায়ববু; লৈরাং লৈমন য়াওদবনা, শীংলেল মাবু লৈথানদবা অদুগুম্বনে।''* ৱারেং মতেক অসি করি লাইরিক্তগী লৌথোরকপনো?

মথক্তা পীরিবা ৱাহংশিং অসিগী পাউখুম জন্যুৱারী ৩০, নোংমাইজিং নুমিৎকী অয়ূক পুং ১১ ফাওবগী মনুংদা পাউচে অসিগী ওফিসতা নৎত্রগা ঈ-মেল **hueiyenliteraryquiz@gmail.com** সিদা মেল ওইনা থাবীরকপা য়াগনি। পাউখুম পীবিরকপা/থাবীরকপা মতমদা মিং, লৈফম, মহৈগী থাক অমসুং কন্টেক্ট নম্বর ময়েক শেংনা ইবিরকউ।

ৱাহং খুদিংমক্কী পাউখুম চুম্না নৎত্রগা মশীং য়াম্না চুম্না পীবিরকপা মীওইশিং অদুদগী দ্রো ওৎচরগা লাইবক ফবা মীশক অমা খনজগনি। লোয়ননা খল্লবা মীশক অদুদা মনা পীজগনি।

ঈশিং পুকচৎ লায়েংগী 'ওল-ইন-ৱান' অপ্রোচ - অমুক্তদা মরোমদোম ঈগী গ্লুকোজ ওল্লগা কাপকদবা ইন্স্যুলিনগী চাং চপ চানা কাপচবা দিভাইস

সাইন্সকী খোঙচৎ

কুঞ্জো নাওরেম

ঈশিং পুকচৎ (দাইএবিটিজ) না নারবা মীশিংগী মরক্তগী কাঙলূপ অমগী মীশিংনা চাক চাদ্রিঙৈগী মাঙওইননা মশানা ইন্স্যুলিন কাপচবগী মথৌ তাই। মসি মতম চঙবা থৌওং অমনি মরমদি মখোয়না চাগদৌরিবা চিঞ্জাক অদুদা কার্বোহায়দ্রেট য়াওবগী চাং লেপথোকপা, হকচাংদগী ঈ লৌরগা ব্লদ গ্লুকোজ লেভেল য়েংবা অদুগা কাপকদবা ইন্স্যুলিনগী দোজ লেপথোক্লবা মতুংদা কাপ্পগী মথৌ হেক হেক তারকপা য়াওই। অসিগুম্বা থবকশিংসি চাক চারমদাই খুদিংগী তৌবা তারকপনিনা, ঈশিং পুকচৎকী অনাবা কয়ানা লায়েং পথাপ অসিগী মপান অসুম তাংদুনা লৈবসি ঙম্লক্তবা য়াওরকই। অদুনা এম আই টিগী থিজিন-লূপ অমনা ঈদা য়াওবা গ্লুকোজগী চাং ওনবা অমসুং ইন্স্যুলিন কাপ্পগী থৌওংবু ষ্ট্রীমলাইন তৌদুনা অনাবশিংনা গ্লুকোজগী চাং চানা থম্বদা মতেং ওইগাদবা অনৌবা অপ্রোচ অমা পুথোরক্লি।

অনাবা মীশিংনা অরায়বা মওংদা লায়েং-পথাপ অমা ফংবা হায়বসিনা চাওরবা মহৈ অমা পী মরমদি মতম, পাঙথোকপদা নুংঙাইতবা, হৈ-শিংবা নৎত্রগা তম্বা অমসুং ত্রেনিং তৌবনচিংবগী মথৌ তারকপগুম্বা অয়েৎ অপনশিং লৈরি হায়না এম আই টিদা Karl Van Tassel Career Development কী মেকানিকেল ইঞ্জিনিয়রিংগী এসিস্টেন্ট প্রোফেসর ওইরিবা Giovanni Traverso না হায়রি। অসিগুম্বা অয়েৎ-অপনশিংসি অনৌবা ইঞ্জিনিয়রিং সোল্যুসনশিংগী মতেংনা কোকহনবা ঙম্লবদি, নারবা মীশিংনা লায়েং-পথাপ অদুবু অরায়বা মওংদা লৌবা ঙমগনি হায়না মহাক্লা মখা তানা ফোঙদোক্লি।

Traverso অমসুং মহাক্কী খোঙলোয়শিংনা ইন্স্যুলিনগী চপ চারবা দোজ পুথোকপা অমসুং কাপ্পবগী থৌওংসিবু লায়থোকহনবা ঙম্বা তোঙান-তোঙানবা দিভাইস অনীখক শেমগৎলম্মী। অহানবসিনা, হৌজিক হৌজিকমক পাঙথোক্লরিবা থৌওংশিংসিবু দিভাইস অমদা পুনশিনহনবনি অদুগা ইকুই কুইদ্রবা তুংদা অনাবশিংনা শীজিন্নবা ঙমহল্লগনি। অনীশুবা প্রোটোটাইপ অসিদা নীদল অমগী সর্ফেসতা কোম্থোক-কোনশিন য়াবা ইলেক্ট্রোনিক্স হাপচিল্লি অদুগা ব্লদ গ্লুকোজ ওল্লবা মতুংদা দিভাইস অদুনা ইন্স্যুলিনগী চাং লেপথোকই অদুগা নীদল অদুমক্লা দরকার ওইরিবা ইন্স্যুলিনদু কাপ্পী। অসিগুম্বা থৌওং অসিনা ঈশিং পুকচৎপু লাকশিন্দুনা থম্বদা হেন্না খুদোংচাহনগনি হায়না থিজিন-লূপ অসিনা ফোঙদোক্লি।

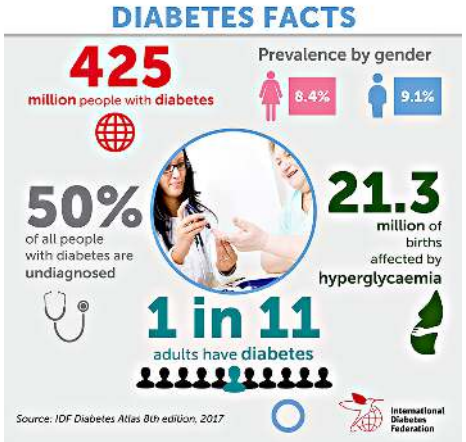

ঈশিং পুকচৎকী লায়নানা য়ুনাইটেদ ষ্টেটসখক্তদা মী মিলিয়ন ৩৪দা অদুগা মালেমগী ওইনা মী মিলিয়ন ৪০০দগী হেনবদা অৱাবা নংহল্লি। ঈশিং পুকচৎকী অনাবশিংনা ঈদা য়াওবা গ্লুকোজগী চাং লাকশিন্দুনা থম্নবগীদমক ইন্স্যুলিন মখল অনী - মতম কুইনা তৌবা ইন্স্যুলিন (মসিনা পুং ২৪গী ওইনা গ্লুকোজবু লাকশিন্দুনা থম্মী) অমসুং মতম কুইদনা মথৌ তৌবা ইন্স্যুলিন (মসিদি চাক চারমদাইদা কাপ্পী) - শীজিন্নবগী মথৌ তাই। অনাবা মীদুনা অহানবদা গ্লুকোজ লিটর অমা শীজিন্নদুনা ব্লদ গ্লুকোজ লেভেল ওল্লি; মসিগীদমক অনাবদুগী খূৎ-শা অমদা নীদলনা থিন্দুনা ঈ লৌই অদুগা মদু টেষ্ট ষ্ট্রিপ অমদা থম্মী। মসিগীসু মথক্তা অনাবদুনা মাগী চিঞ্জাক্তা য়াওরিবা কার্বোহাইদ্রেটকী চাংদুসু লেপথোকপা তাই অমসুং মসিগা ব্লদ গ্লুকোজ লেভেলদুগা পুল্লগা দরকার ওইরিবা ইন্স্যুলিনগী চাংদু লেপকনি অদুগা কাপকনি।

ব্লদ গ্লুকোজ লেভেলবু অদুম মোনিটর তৌদুনা লৈবা অদুগা দরকার ওইরিবা ইন্স্যুলিনদু কাপ্পা ঙম্বা পম্পশিংগুম্বা টেক্নোলোজিশিং হৌজিক লৈরে অদুবু অসিগুম্বা দিভাইসশিংসি মরাং কায়না ফংবদি ওইদ্রি অদুগা নারিবা মীশিংনা খূৎ-শাদা নীদলনা থিনবগী থবক অসি পাঙথোক্লরি অদুগা সিরিঞ্জশিং শীজিন্নরি। অসিগুম্বা খুদোংচাদবশিংসিদগী কোকহন্নবগীদমক থিজিনবগী থবকসি পাঙথোরকখিবনি হায়রি। এম আই টি পোষ্ট-দোক Hen-Wei Huang না ফোঙদোকপগী মতুংইন্না থিজিনখিবা অসিগী মপূং ওইবা পান্দমদি খুদোংচাদবশিংদু মাঙহনবগা লোয়ননা দিভাইস ময়াম অমা শীজিন্নবগী দরকার ওইরিবসি লৈহন্দবনি। মসিগীসু মথক্তা থিজিন লূপ অসিনা স্মার্টফোন কেমেরা শীজিন্নরগা চাগদৌরিবা চিঞ্জাক্তা য়াওরিবা মচলশিং খঙদোকপগা লোয়ননা কার্বোহায়দ্রেটকী চাং লেপথোকপসু ঙম্মী হায়না 'জর্নেল ওফ কন্ট্রোলদ রিলিজ' দা ফোঙদোরকখিবা পাউদম অদুনা মখা তানা হায়রি।

থিজিন-লূপ অসিনা পুথোকখিবা 'ওল-ইন-ৱান' দিভাইস মখল অনীমক্তা স্মার্টফোন এপ অমগা মরী লৈনহল্লি। নারিবা মীদুনা অহানবদা চিঞ্জাক্তুগী মমি অমা লৌগনি অদুগা এপ অদুনা য়ু এস দিপার্টমেন্ট ওফ এগ্রিকলচরগী দেটাবেজ অমদগী লৌবা ন্যুট্রিএন্ট ইনফোর্মেসনদা য়ুম্ফম ওইরগা চিঞ্জাক্তুগী য়াম্বগী চাং অমসুং কার্বোহায়দ্রেটকী চাং লেপথোকপা ঙম্মী। হৌজিক ঈশিং পুকচৎকী অনাবশিংনা শীজিন্নরিবা ঈ লৌনবা অমসুং গ্লুকোজ টেষ্ট ষ্ট্রিপশিং য়াওনা অহানবা মখলগী ওল-ইন-ৱান দিভাইস অসিদা পুনশিল্লি। ব্লদ গ্লুকোজবু অমুক্তং ওনখ্রবদি, দিভাইস অদুনা ব্লুটুথকী মতেংনা স্মার্টফোন এপ অদুদা ইনফোর্মেসন পীখি, অদুগা এপ অদুনা চপ চাবা ইন্স্যুলিনগী চাংদু পুথোকই। দিভাইস অসিদা চপ চাবা ইন্স্যুলিনগী চাংদু কাপশিনবা ঙম্বা নীদল অমসু য়াওই। হায়বদি দিভাইস অসিগী নীদল অদুনা মরোমদোম ঈ লৌরগা গ্লুকোজগী চাং ওল্লবা মতুংদা দরকার ওইরিবা ইন্স্যুলিনগী চাং লেপ্পী অদুগা নীদল অদুনা মরোমদোম ইন্স্যুলিন অদুবুসু কাপ্পী।

থিজিন-লূপ অসিগী অনীশুবা দিভাইস অসিগীদমক থিজিল্লোয়শিংনা নীদলনা অমুক্তং থিনবগী মথৌ তাবা সিষ্টম অমা শেমগৎপা পাম্লম্মী। মরম অসিনা মখোয়না ইন্স্যুলিন কাপ্পদা শীজিন্নগদৌরিবা নীদল অদুদা গ্লুকোজ সেন্সর অমা হাপচিল্লম্মী। হায়বদি ইন্স্যুলিন কাপকদৌরিবা নীদল অদুগী সর্ফেসতা কোম্থোক-কোনশিন য়াবা ইলেক্ট্রোনিক গ্লুকোজ সেন্সর অমা হাপ্লম্মী। সেন্সর অসিনা উনশাগী সর্ফেসকী হেক মখাদা লৈরিবা ইন্টরষ্টিশল ফ্লুইদতা গ্লুকোজ লেভেলদু ওল্লি। নীদল অদুনা উনশাদা হেক চঙখিবগা সেকেন্দ মঙাদগীনা তরা ফাওবগী মনুংদা গ্লুকোজ লেভেল ওল্লি। মসিগী ইনফোর্মেসন অসিবু স্মার্টফোন এপতা থাখি অদুগা এপ অসিনা ইন্স্যুলিনগী চাং ওল্লি অমসুং নীদলদুগী মতেংনা চপ চাবা ইন্স্যুলিনগী চাংদু কাপশিনখি।

ওকশিংদা পাঙথোকখিবা চাংয়েংশিংদা, সিষ্টম অসিনা গ্লুকোজ গী লেভেলশিংবু য়াম্না চুম্না ওনখি অদুগা ইন্স্যুলিনদু কাপ্পবা মতুংদা গ্লুকোজগী লেভেলশিং হন্থরকখি। দিভাইস অসিদা অনৌবা গ্লুকোজ সেন্সর অমা শীজিন্নবনিনা, ঈশিং পুকচৎ নারবা মীশিংদা চাং য়েংনবগীদমক দিভাইস অসিবু হেন্না ফগৎহনবগী মথৌ তারি হায়না থিজিন লূপ অসিনা ফোঙদোক্লি। মখোয়গী সিষ্টম অনীসিগী পটেন্টকীদমক চে পীশিনখ্রে অদুগা দিভাইসশিংসিবু হেন্না ফগৎহন্নবগীদমক কম্পনিশিংগা থবক তৌমিন্নবগী আশা তৌরি। থিজিনবগী থবক অসিদা এম আই টি দিপার্টমেন্ট ওফ মেকানিকেল ইঞ্জিনিয়রিং অমসুং ব্রিগম এন্দ ৱিমেন হোস্পিটালনা শেন্থং পীখি। ●

কটারগী বারশিম অমসুং ইটালিগী তম্বেরি সনাগী মেদলনা মরুপ ওইহনখিবা

- লৈশাংথেম অজিৎ -

কুমজা ১৯৬০গী রোম সহরদা পাঙথোকখিবা ১৯শুবা ওলিম্পিক গেমসকী এঠলেটিক্সকী দেকাথলোনগী থৌরমদা অমেরিকাগী রেফর জোন্সন অমসুং অমেরিকাদা লাইরিক তম্মিন্নবা মহাক্কী মরুপ টাইৱানগী কে সী য়াঙ হায়না অশম্বীদা খঙনবা য়াঙ চুআন কৱাঙ অনীমক য়ুনিভর্সিটি কোলেজ ওফ লোস এঞ্জেলস (য়ু সী এল এ) তা লাইরিক তম্মীন্নদুনা য়ুনিভর্সিটি অসিগী কোচ দক্কী দ্রেককী মখাদা মহাক্লা তাকপী তম্বীদুনা রেফর জোন্সন অমসুং য়াঙ চুআন কৱাঙনা মথংশিংনা অহানবা অমসুং অনীশুবা তাখি। মখোয় অনীমক মরৈবাক্কী মীংচৎ পুরকখিবা থোইদোক হেন্দোক্লা ইকায়খুম্নবা মীওইশিং ওইখি।

কুমজা ২০২১দা পাঙথোকখিবা ৩২শুবা কালেনগী ওলিম্পিক গেমসতা কটারগী বারশিম অমসুং ইটালিগী তম্বেরি অনীনা হায়জম্প চোংবগী অথোই অহেন তান্নবদা মখোয়গী নুংশিনবা অমদি য়ান্নবা অমগী মতুংইন্না ওলিম্পিক্কী সনাগী মেদল পূন্না লৌমিন্নখি। অসিগুম্বা থৌওং অসি মমাঙদা পাঙথোকখিবা ওলিম্পিক গেমসশিংদা থোকখিদ্রি। মখোয়গী পুকচেল শেংবা অমদি ৱাখল মান্নবা, শান্নরোয় অমা ওইবগী পুকচেল চাওথোকপা অসিদা মালেম পূম্বনা মখোয়বু থাগৎনখি। ইংরাজি মরোলদা ফোঙবা পাউচেশিংদা অসুম্না ইরি "QATAR'S BARSHIM AND ITALY'S TAMBERI United by Gold and Friendship" মসি ওলিম্পিক্কী পুৱারীদা তমজনীংঙাই ওইবা, থম্মোয়দা নুংঙাইবা পোকপা, মরুপ মপাং ওইবগী চেৎশিন্নবা, ফুরুপ অমগা অতোপ্পা ফুরুপ অমগা হেন্না নুংশিন্নবগী মমল য়াম্না খোঙথাংনি। মসিদা ইটালিগী শান্নরোয়, এঠলিট অসিনা মহাক্লা লম্বা তৌনরিবা কটারগী বারশিমদা চোংখত্তুনা কোনশিনখি, হরাওদুনা লাও খোংদুনা ত্রেক্টতা থরো থরো ওল্লম্মী। মপূং ফাবা মমিং গীয়ানমারকো তম্বেরি কৌবা ইটালিগী শান্নরোয় অসিগা কটারগী বারশিমগা ওলিম্পিক অসিগী হায়জম্পকী থৌরমদা অতৈ শান্নরোয়শিংনা লাম্থোকপা ঙমখিদবা অৱাংবা অদু মখোয় অনীনা লাম্থোকপা ঙমখি। মখোয় অনীনা গোল্ড মেদলগীদমক মখা তানা চোংগদবনি তৌইগুম্বসুং মখোয় অনীনা অশিন অরাং তৌরিবা টেক্নিকেল ওফিসল, জজশিংদা হায়জবদগী মখোয় অনীবু মখা তানা চোংহনবীদনবা ৱাফম অমা থাঙ্গৎপদগী মখোয়গী ৱাফম অদু য়াবিখি অদুনা মখোয় অনীমক্তা অহানবা পোজিসন পীখি। মরম অসিনা অনীশুবা পোজিসন হাঙনা লৈখি।

ইটালি মচা তম্বেরিনা হায়, 'ঐনা মসি থোক্কনি হায়বা হৌজিক ফাওবা থাজবা লৈতে'। মরুপ অমগা শরুক য়েন্নবা অসিনা হেন্না ফজবা হেল্লি, মসি মীত্রংগুম্বনি। থৌরম অদুদা ওফিসল ওইরিবা/জজশিং অদুনা মখোয় অনীনা চপ মান্ননা ৱাংনা চোংবা অদুদা রুলগী মতুংইন্না 'জম্প ওফ' হায়বদি রুলগী মতুংইন্না মখা তানা চোংহন্নবা থৌরাং তৌবদা মুতাজ বারশিম্না জজশিং অদুদা চঙশিন্দুনা 'সনাগী মেদল অনী পীবদি কমদৌবগে' হায়না হংখি। মদুদা জজশিং অদুনা মদুদি ওইথোকপা য়াই হায়না খুম্লকখি। মতম অদুদা বারশিম্না তম্বেরিদা হংবদা তম্বেরিসু মহাক্লা হায়বা অদু য়ারকখি। তম্বেরিনা বারশিমগী খূবাক্তা মহাক্কী খূবাক্লা থাদুনা মহাক্কী পাম্বোমদা চোংখত্তুনা হরাও তয়াম্বা ফোঙদোকখি। বারশিম্না হায় মদুদি 'ঐগী ওইনদি মফম অসিদা লাকপা অসি সনাগী মেদল ফংগনি হায়বা ঐনা খঙই। মহাকসু মসিগা চপ মান্ননা সনাগী মেদল ফংগনি হায়বা ঐনা খঙই। বারশিমদি কুমজা ২০১৬কী রিও ওলিম্পিক্তা লুপাগী মেদল অমগা কুমজা ২০১২গী লন্দন গেমসতা লুপাগী অমগা মেদল অনী হান্না ফংখ্রবনি। মহাক্লা অমুক্লা হায় 'মসি স্পোর্টসকী ৱাংমদনি'। এঠলিট অনীমক বার অদুনা মিটর ২.৩৯ (ফুট ৭কা ইঞ্চি ১০) য়ৌদ্রিবা ফাওবা ফজনা চোংলম্মী। মসিদদি মখোয় অনীমক চোংবা ঙমখিদে। মখোয় অনীমক অহুম্লক অহুম্লক রুলগী মতুংইন্না চোংহনবদসু মায় পাকখিদে। মতম অসিদা ইটালিগী মারসেদা জে কোবসনা মিটর ১০০গী লমজেলদা মকোক ওইখিবগা মতম খরগী মতুংদা তম্বেরিনা মহাক্কী মনাক্তা চংশিল্লগা খূৎ শোকখি অমদি চোংখত্তুনা মহাক্কী মকোক অদু কোনবীরম্মী।

ওলিম্পিক হিষ্টোরিয়নশিংনা হায় মদুদি কুমজা ১৯৭২দা অমেরিকাগী দিব্রীট ষ্টোন ম্যুনিক ওলিম্পিক্তা মীয়াম্না খ্বাইদগী নুংশিবা, পাম্নবা মীওইশিংগী মনুংদা অমা ওইরম্মী। চহী ১৮ খক্তা ঙাইরিবা নুপামচা অদুনা মহাক্কী মওং মতৌ অদুনা ভাবকশিং অদুবু নুংঙাইহল্লি। চহী মরিগী মতুংদা মোনত্রেল ওলিম্পিক ১৯৭৬তা খ্বাইদগী খেন্নবা তোঙানবা মী অমা ওইখি। হৌজিক্তি মহাক ৱর্ল্ড রেকোর্দ পায়বা অমদি মালেম পূম্বনা থাগৎনরবা, মীয়াম্না পাম্নবা এঠলিট অমা ওইরি। তৌইগুম্বসুং মহাক্লা শরুক য়াগদবা হায়জম্পকী থৌরম অদু নুমিৎ কয়ানিমুক ৱাৎলিঙৈদা মহাক্লা কনাদা লৈবাক্তা লৈবা ফ্রান্স মচাশিং অদু য়াওনা ফ্রেন্স-কনাদিয়ান ওর্গেনাইজরশিং অদুদা ষ্টেদিয়ম শাবা মতম চানা লোইবা ঙমদে হায়না প্রেসতা হায়খিবদা নত্তনা ষ্টেদিয়ম অদু মথক্তা নোং তারকপদগী ঙাকথোক্লবা য়ুমথক হাপ্তে হায়বসু য়াওখি। মরমদি মহাক্লা হায়জম্প চোংবগী চেনশিনবদা হায়বদি রন ৱে অদু Fosbury Style (লোংনা চোংবা) ওইবনা (CURB) কোইরপ ওইগদবা মরম্না মহাক্লা চোংনবা চেনশিনবদা নাম্থুগনি হায়বগী অকিবা লৈখি। মহাক্লা ওলিম্পিক ওর্গনাইজরশিং অদুবু "RUDE" হায়না এঠলিটশিংবু শেম্বা লোইদবা ষ্টেদিয়মদা ওলিম্পিক পাঙথোক্লবা হোৎনবদগী চৈখি।

মহাক্লা ক্বালিফাই রাউন্দদা হান্না শরুক য়াখিবা ভাবকশিংনা মঙোন্দা চৈ থাংদুনা লাউশিল্লম্মী। মহাক্কী মমিং হেক লাউথোরকপদা হেন্না হেন্না লাওশিল্লক্তুনা মহাকপু পামদবা তুকৎচবা ওইখি। মহাক্লা চোংবা মতমদসু অদুমক লাওখোংখি। মতম অসিদা ক্লাউদে ফররেগনে কৌবা ফ্রেন্স-কানাদা মচা অমনা চোংবা মতমদসু য়ু এস এগী ফেনশিংনা লাউশিনখি। মথংগী নুমিত্তা অমেরিকাগী দিয়িট ষ্টোন (Dwight Stone) না সহর অদুগী ভাবকশিং অদুনা ঈরাং তৌদুনা থিনা থিনা লাওরকপা অদু তোকখিনবা "I love French Canadians" হায়বা ৱাহৈশিং মহাক্কী ফুরিৎকী মনঙ্গদা ইদুনা থোরকপদা জজশিং অদুনা মহাক্কী ফুরিৎ অদু লৌথোকখি। মহাক নুমিৎ অদুদা কুমজা ১৯৭২দা ম্যুনিক ওলিম্পিক্তা শরুক য়াবা মতমদা কম্পেনি অমনা মঙোন্দা য়াম্নবা শেনফম পীরগা শেৎহনখিবা হায়জম্প চোংবদা শীজিন্নগদবা শোর্ট অদু শীজিন্নখি। মদুদা ওফিসলশিংনা মঙোন্দা শোর্ট অদু লৌথোকহনখি। মতম অদুদা হায়জম্পকী বার অদু ফুট ৭ ইঞ্চি ১গা পৱাদা থাঙ্গৎলম্মী, নোং মরিক খরা খরা তারকখি অদুবু ফুট ৭ ইঞ্চি ৩ য়ৌনা থাঙ্গৎপা মতমদদি নোং অদু হেন্না তারকখি। নোং তাবা হেক লেপখিবগা ওফিসলশিং অদুনা মফম অদুদা লৈবা ঈশিং অদু নপথোক্লমই, মদুদা মহাকসু শরুক য়াখি মদুদা অতৈ এঠলিটশিংসু য়াওরকখি। মদুগী মরক্তা কনাদাগী হায়জম্প চোংবা সনাগী মেদল ফংগনি হায়না আশা তৌরিবা গ্রেগ জে য়াসু শরুক য়াখি। মদুদা পোলেন্দগী ৱাজোলানা মিটর ২.২৫ চোংদুনা ওলিম্পিক রেকোর্দ থমখি, মসি ফুট ৭কা ইঞ্চি ৪ মখায়নি। ওলিম্পিক্কী অনৌবা রেকোর্দনি। কনাদাগী গ্রেগোরি জোয়গী মিটর ২.২৩গী মথংদা দয়ট ষ্টোননা মিটর ২.২১দা অহুমশুবা তাখি। ●

পাউচে অসিদা ফোঙজরিবা ৱারেংশিং অসিগী ৱাখল, মীৎয়েং অইবা মশা মশাগীনি। পাউচে অসিগী ৱাখল্লোন অমসুং মীৎয়েংগা থোইদোক্লা মরী লৈনদে।