হিরো আই লীগ : রাজস্থান য়ুনাইটেড এফ সী অমসুং কেনক্রে এফ সী দ্রো চৎখ্রে, রিয়ল কাস্মির মায় পাকখ্রে

কলয়ানি, মার্চ ২৫ (এজেন্সি):

ৱেষ্ট বেঙ্গলগী তোঙান তোঙানবা ফুটবোল ষ্টদিয়মশিংদা হৌজিক হৌজিক শান্নরিবা হেরো আই লীগকী ঙসি শান্নখিবা মেটচশিংদা রাজস্থান য়ুনাইটেদ এফসী অমসুং কেনক্রে এফ সী পাঞ্জল অমত্তা চন্নবা ঙমদনা দ্রো চৎখ্রে। অতোপ্পা মেটচ অমদনা রিয়ল কাস্মিরনা রাউন্দগ্লাস পঞ্জাবপু পাঞ্জল ২-০ দা মায়থিবা পীখ্রে।

ৱেষ্ট বেঙ্গলগী নাইহাটি ষ্টদিয়মদা ঙসি লীগ অসিগী ওইনা রাজস্থান এফ সী অমসুং কেনক্রে এফসী টিম অনীগী মরক্তা মেটচ শান্নবা হৌখি। টিম অনীগী মরক্তা শান্নখিবা মেটচ অসিগী ওইনা রাজস্থান এফ সীনা বোল হেন্না পায়দুনা খরা লাকচনা শান্নবা ঙমখি। মদুনা মরম ওইরগা মেটচ অসিগী ৩ শুবা মিনিটতা টিম অসিনা মায়োক্লরিবা লম্বা কেনক্রেগী বোক্স মনুং য়ৌনা বোল পুশিল্লকখি। অদুবু কেনক্রেগী দিফেন্দরশিংনা বোল অদু থক্তুনা মপান্দা কাউথোকখিবদগী রাজস্থান য়ুনাইটেদনা কোর্নর কাউনবগী খুদোংচাবা অমা ফংখি। অদুবু মখোয়না কাউরকখিবা কোর্নর অদু কেনক্রেগী দিফেন্দর ভিজয় নগাপ্পমনা হৈ শিংনা ঙাকথোকখি।

মখা তানা শান্নখিবা মেটচ অদুদা কেনক্রেনা বোল মপুঙ ফানা পায়দুনা শান্নবা ঙমখিদে। অমরোমদা রাজস্থান য়ুনাইটেদকী প্লেয়রশিংনা বোল হেন্না পায়দুনা লাকচনা শান্নখি। মেটচ অসিগী ওইনা কেনক্রেগী প্লেয়রশিংনা রাজস্থান য়ুনাইটেদকী বোক্স মনুংদা বোল পুশিন্দুনা শান্নবা ঙমখিদ্রবসু মায়োক্ল রিবা টিমনা পুশিল্লকখিবা বোলশিংদা হৈনা শিংনা দিফেন্দ তৌখি। রাজস্থান য়ুনাইটেদকী প্লেয়রশিংনা বোল চন্নবা অকনবা মওংদা শান্নখিবা অদুদা টিম অসিগী দিফেন্দর তারিফ অখন্দনা মেটচ অসিগী ৮২ শুবা মিনিটতা কা হেনবা ফাউল অমা তৌরুবদগী রেফ্রিনা মহাকপু রেদ কার্দ উত্তুনা মেটচ অদুদগী তাম্থোকখি। কেনক্রেগী প্লেয়রশিংনা রাজস্থানগী মী ৱাৎপা অদুগী খুদোংচাবা লৌরগা পাঞ্জল চন্নবা কন্না হোৎনখি। অদুবু মখোয়না পাঞ্জল চন্নবা কাউখিবা বোলশিং মপা চুমখিদবা অমদি গোল কিপ্পরনা লায়না সেফ তৌখিবনা অহানবা হাফ লোইবা ফাওবদা পাঞ্জল অমত্তা চন্নবা ঙমদনা লৈখি।

অনীশুবা হাফকী ওইনা শান্নখিবা অদুদসু কেনক্রেগী প্লেয়রশিংনা বোল ফজনা পায়দুনা শান্নবা ঙমখিদে। অহানবা হাফকা মান্ননা রাজস্থাননা বোল হেন্না পায়দুনা লাকচনা শান্নখি। মেটচ অসিগী ওইনা কেনক্রেগী প্লেয়রশিংনা রাজস্থান য়ুনাইটেদকী বোক্স মনুংদা বোল পুশিন্দুনা শান্নবা ঙমখিদ্রবসু মায়োক্ল রিবা টিমনা পুশিল্লকখিবা বোলশিংদা হৈনা শিংনা দিফেন্দ তৌখি। রাজস্থান য়ুনাইটেদকী প্লেয়রশিংনা বোল চন্নবা অকনবা মওংদা শান্নখিবা অদুদা টিম অসিগী দিফেন্দর তারিফ অখন্দনা মেটচ অসিগী ৮২ শুবা মিনিটতা কা হেনবা ফাউল অমা তৌরুবদগী রেফ্রিনা মহাকপু রেদ কার্দ উত্তুনা মেটচ অদুদগী তাম্থোকখি। কেনক্রেগী প্লেয়রশিংনা রাজস্থানগী মী ৱাৎপা অদুগী খুদোংচাবা লৌরগা পাঞ্জল চন্নবা কন্না হোৎনখি। অদুবু মখোয়না পাঞ্জল চন্নবা কাউখিবা বোলশিং মপা চুমখিদবা অমদি গোল কিপ্পরনা লায়না সেফ তৌখিবনা অহানবা হাফ লোইবা ফাওবদা পাঞ্জল অমত্তা চন্নবা ঙমদনা লৈখি।

অনীশুবা হাফকী ওইনা শান্নখিবা মেটচ অদুদা রিয়ল কাস্মিরগী প্লেয়রশিংনা মেটচ অসিগী ৪৯ শুবা মিনিটতা খঙহৌদনা চথরকখিবা কাউন্টর এটেক অমদা টিম অসিদা য়াওরিবা মণিপুর মচা সুরচন্দ্রনা ফজরবা কিক অমা কাউশিন্দুনা টিম অসিগী অনীশুবা পাঞ্জল চনবা ঙমখি। মেটচ অসিগী অরোইবা ফাওবদা রাউন্ড দগ্লাস পঞ্জাবগী ওইনা পাঞ্জল অমত্তা চনবা ঙমখিদবনা মরম ওইরগা মেটচ অদু রিয়ল কাস্মিরনা পাঞ্জল ২-০ দা মায় পাকপা ঙমখি।

পঞ্জাবনা বোল পায়বগী চাংনা চাদা ৪১ ওইখি। চাং মান্ননা শান্নবা ঙম্লবসু মেটচ অসিগী ৯ শুবা মিনিটতা রিয়ল কাস্মিরগী প্লেয়রশিংনা খোঙলৈ থুনা পুশিল্লকখিবা বোল অমা টিম অসিগী মেসন রোবর্ট সননা হৈনা শিংনা পাঞ্জল ওম্থোকপা ঙমদুনা মেটচ অসিগী অমদি টিম অসিগী অহানবা পাঞ্জল চনখি। রিয়ল কাস্মিরনা পাঞ্জল অমা চনখ্রবা মতুং রাউন্দগ্লাস পঞ্জাবকী প্লেয়রশিংনা হান্নদগী হেন্না কন্না শান্নরকখি অমদি পাঞ্জল হনে দাক্লবা এটেক কয়া চথবা হৌরকখি। অদুবু নাকল অনীমক্কী প্লেয়রশিংগী হৈ শিংবা মান্নখিবনা মরম ওইরগা অহানবা হাফ লোইবা ফাওবদা পাঞ্জল চনবা ঙমখিদবনা মরম ওইরগা রিয়ল কাস্মিরনা পাঞ্জল ১-০ দা মাঙজিল থারগা লৈবা ঙমখি।

অনীশুবা হাফকী ওইনা শান্নখিবা মেটচ অদুদা রিয়ল কাস্মিরগী প্লেয়রশিংনা মেটচ অসিগী ৪৯ শুবা মিনিটতা খঙহৌদনা চথরকখিবা কাউন্টর এটেক অমদা টিম অসিদা য়াওরিবা মণিপুর মচা সুরচন্দ্রনা ফজরবা কিক অমা কাউশিন্দুনা টিম অসিগী অনীশুবা পাঞ্জল চনবা ঙমখি। মেটচ অসিগী অরোইবা ফাওবদা রাউন্ড দগ্লাস পঞ্জাবগী ওইনা পাঞ্জল অমত্তা চনবা ঙমখিদবনা মরম ওইরগা মেটচ অদু রিয়ল কাস্মিরনা পাঞ্জল ২-০ দা মায় পাকপা ঙমখি।

নেসনল চেম্পিয়নশিপতা শরুক য়াগদবা শান্নরোয়শিং ইম্ফাল থাদোকখ্রে

ইম্ফাল, মার্চ ২৫ (ঐচ এন এস):

থা অসিগী ২৭ তগী হৌরগা ৩১ ফাওবা এস এম এস ইন্দোর ষ্টদিয়ম, জয়পুর, রাজস্থানদা পাঙথোক্কদৌরিবা ২৫ শুবা জুনিয়র অমসুং ২৪ শুবা সব-জুনিয়র (বোইজ এন্দ গর্লস) নেসনল সেপাক টাক্রো চেম্পিয়নশিপতা শরুক য়াগদবা মণিপুরগী টিম ঙসি ইম্ফাল থাদোকখ্রে।

হিরম অসিগা মরী লৈননা ওল মণিপুর সেপাকটাক্রো এসোসিএসন (এ এম এস টি এ) গী জেনরেল সেক্রেটরি পি দুরজিৎনা খুয়েকপীদুনা থাদোরকপা চেরোল অমনা হায়, ঙসি ইম্ফাল থাদোকখ্রবা প্লেয়রশিং অদুদি জুনিয়র বোইজকীদা টি বিরবল, এল সনাতোম্বা, ঈ লোখোন, ঈ অমুজাও, সী ঐচ অনন্দ, এল লনচেনবা, তরুন খাইদেম অমসুং এস বোইনাওনি। জুনিয়র গর্লসকীদা কে ঐচ দেবিকা, এম জেনি, টি মোনালিশা, এম লতালক্সমি, এন রিনা, পি রিশিতা, কে ঐচ দাইনা অমসুং লিম্থোইঙানবীনি।

সব-জুনিয়র বোইজকীদা ঐচ অনিস, টি ঐচ রোবিনসন, এম অশোক, এল অজয়রাম, ঈ অরুন, সগর এম, এম নিংতম্বা অমসুং এস রোসননি। অদুগা সব-জুনিয়র গর্লকী ওইনা শরুক য়ারিবশিংনা কে পোনি, ঐচ ভিক্তোরিয়া, এল লিম্থোই, সী ঐচ প্রিয়ঙ্কা, সী ঐচ জেনিফর, কে ঐচ মালেমঙানবী, মালেমঙানবী অমসুং সী ঐচ চাওবনি। শান্নরোয় ৩২ অসিগী মথক্তা মেনেজর ২, কোচ মরি অমসুং রেফ্রি ২ য়াওরি। মেনেজর ২ অদুদি এম দেবানন্দা অমসুং টি ঐচ ব্রজবিধুনি। অদুগা কোচশিং অদুনা ঐচ কিরন, সী ঐচ গেসকান্ত, পি দুরজিৎ অমসুং এন জি রাকেশ্বরনি হায়না চেরোল অসিনা মখা তানা ফোঙদোরকখিবগা লোয়ননা মণিপুরগী টিম্না মায় পাকপা ঙম্বা ওইরসনু হায়রি।

নাউমী ওসাকা মিয়ামী ওপনগী অহুমশুবা রাউন্দ চঙখ্রে

মিয়ামী, মার্চ ২৫ (ঐচ এন এস):

হৌজিক হৌজিক পাঙথোক্লিবা মিয়ামী ওপন ২০২২ দা জপানগী মমিং লৈরবী টেন্নিস প্লেয়র নাউমী ওসাকানা ঙরাং শান্নখিবা মেটচতা মহাক্কী লম্বা এঞ্জেলিকপু মায়থিবা পীদুনা অহুমশুবা রাউন্দ চঙখ্রে।

থা অসিগী অঙনবা শরুক্তা ইন্দিয়ন ৱেলসতা য়েংবা লাকখিবা মীওইশিংগী মরক্তংগী অমনা অথিবা ৱাহৈ ৱাতা শিজিন্নরকপদগী মমিংতগী মপি তাখিবা জপানগী শান্নরোয় অসিনা ঙরাং হার্দ রোক ষ্টদিয়মদা জর্মনিগী তোপ প্লেয়র এঞ্জেলিক কেরবিরগা লম্বা তৌনখি। মদুদা মহাক্লা ষ্ট্রেট সেটতা এঞ্জেলিকপু ৬-২, ৬-৩ দা মায়থিবা পীখিবনি। অহুমশুবা রাউন্দদা নাউমীনা জেক রিপব্লিককী টেন্নিস প্লেয়র কেরোলিনা মুচোভাগা লম্বা তৌনরগনি।

অমরোমদা জপানগী টেন্নিস প্লেয়র অসিনা ফোঙদোকখিবদা, হন্দক্কী সিজন অসিগী ওইনা মহাক্লা মায়থিবা পীখিবা টেন্নিস প্লেয়রশিংগী মনুংদা এঞ্জেলিকনা খ্বাইদগী থাকৱাংনা লৈবা শান্নরোয় ওইরি। মহাকপু মায়থিবা পীবা ঙমখিবা অসিদা থম্মোয় শেংনা নুংঙাইবা ফাওই। মখা তাবা মেটচশিংদা হান্নদগী হেন্না ফজনা শান্নবা ঙম্লবা হোৎনগনি হায়খি।

ইন্টর দিষ্ট্রিক্ট/ ক্লব টুর্নামেন্ট পাঙথোক্লগনি

ইম্ফাল, মার্চ ২৫ (ঐচ এন এস):

ওল মণিপুর ফুটবোল এসোসিএসননা শিন্দুনা অন্দর-১৪ অমসুং অন্দর-১৭ গী ওইবা ইন্টর দিষ্ট্রিক্ট/ক্লব টুর্নামেন্ট ২০২২ পাঙথোক্লগনি। হায়রিবা টুর্নামেন্ট অসিদা শরুক য়ানিংবা নুপী প্লেয়রশিং কোভিদ-১৯ ভেক্সিন ফুল দোজ কাপথোক্লবা ওইগদবনি। অমদি শান্নরোয়শিংনা মথৌ তারকপা মতমদা ফুল দোজ কাপখ্রে হায়বগী চেচাং উৎকদবনি হায়না এসোসিএসন অসিগী জেনরেল সেক্রেটরি এল জ্যোটিরমোই রোয়না থাদোরকপা চেরোল অমনা হায়রি।

ওফিসকী থৌ পুগদবশিংগী মীফম ওগষ্ট থাগী ৭ তা পাঙথোক্লগনি

ন্যু দেল্লি, মার্চ ২৫ (ঐচ এন এস):

ইন্টরনেসনল চেস ফেদরেসননগী ওইনা নৌনা থৌ পুগদবা ওফিস বিয়ররশিংগী ওইবা মীফম চহী অসিগী ওগষ্ট ৭ তা চেন্নাইদা পাঙথোক্লগনি হায়না ফেদরেসন অসিনা ফোঙদোকখিবগা লোয়ননা জুলাই ২৮ দগী হৌরগা ওগষ্ট ৯ ফাওবা পাঙথোক্কদৌরিবা ৪৪ শুবা চেস ওলিম্পিয়দসু মফমসু চেন্নাইদা ওইরগনি হায়রি।

হিরম অসিগা মরী লৈননা ওল ইন্দিয়া চেস ফেদরেসননা ফোঙদোকখিবদা, ইন্দিয়াদা পাঙথোক্কদৌরিবা মীখল অসিগীদমক শেম শাবগী থবক পায়খৎপা হৌরে। চেন্নাইদা পাঙথোক্কদৌরিবা টুর্নামেন্ট অমদি মীখল অসিদা অয়েৎপা থোকহল্লত্তংনবা মরী লৈনবশিংগা ফেদরেসন অসিগা উনদুনা ৱারী শাখিবগা লোয়ননা অতোপ্পা লৈবাকশিংদগী লাক্কদৌরিবা শান্নরোয়শিং অমদি ওফিসলশিংনা লৈবদা খুদোং চানবগীদমক মথৌ তাবা থবকশিংসু পায়খৎপা হৌরগনি। পনবা য়াবদি ইন্টরনেসনল চেস ফেদরেসনগী লুচিংবা অসি হৌজিক্কী ওইনদি হান্নগী রসিয়ন দিপ্যুটি প্রাইম মিনিষ্টর অরকেদি ভোরকোভিনা ওইরি।

নোংনা মরম ওইরগা টুর্নামেন্ট য়ৈথোক্লে

ইম্ফাল, মার্চ ২৫ (ঐচ এন এস):

ওল মণিপুর পোলো এসোসিএসননা শিন্দুনা ইরোইশেম্বদা লৈবা এসোসিএসন অসিগী শান্নবুংদা পাঙথোক্তুনা লাকখিবা ৩৭ শুবা মেন্স ষ্টেট লেভেল পোলো টুর্নামেন্ট নোংনা মরম ওইরগা য়ৈথোক্লে হায়না এসোসিএসন অসিগী সেক্রেটরি ওইনাম চিংলেনসনা মৈতৈনা থাদোরকপা চেরোল অমনা হায়রি। অমদি খুদক্কী ওইনা করম্বা মতমদগী হৌগদে হায়বা লেপত্রি অমসুং খুদোংচাদবা অসিগীদমক ৱারৌদনবা অপিলসু তৌরক্লি।

ইন্দিয়া মায়থিবা পীদুনা বাংলাদেশনা এস এ এফ এফকী মপু ওইখ্রে

জমসেদপুর, মার্চ ২৫ (ঐচ এন এস):

ইন্দিয়ানা য়ুম্নু ওইরগা পাঙথোক্তুনা লাকখিবা সাউথ এসিয়ন ফুটবোল ফেদরেসন (এস এ এফ এফ) অন্দর-১৮ চেম্পিয়নশিপকী ঙসি শান্নখিবা ফাইনেল মেটচতা বাংলাদেশনা ইন্দিয়াবু পাঞ্জল ১-০ দা মায়থিবা পীদুনা চেম্পিয়নশিপ অসিগী মপু ওইবা ঙমখ্রে।

জে আর দি টাটা স্পোর্টস কমপ্লেক্সতা ঙসি নুমিদাং পুঙ ৭ তাবদগী লৈবাক অনীগী নুপী ফুটবোল টিমগী মরক্তা মেটচ শান্নবা হৌখি। মেটচ অসিগী ওইনা টিম অনীমক্কী প্লেয়রশিংনা য়াম্না চেকশিন্না অমদি হৈনা শিংনা শান্নদুনা চেম্পিয়নশিপ অসিগী মপু ওইনবা হোৎনখি। নাকল অনীমক্কী প্লেয়রশিংনা চাং মান্ননা শান্নবা ঙমখিবনা মরম ওইরগা মেটচ অসিগী অহানবা হাফ লোইবা ফাওবদা পাঞ্জল অমত্তা চন্নবা ঙমখিদে। অনীশুবা হাফকী ওইনা শান্নখিবা অদুদসু চাং মান্ননা শান্নখি। অদুবু মেটচ অসিগী ৭৪ শুবা মিনিটতা বাংলাদেশকী প্লেয়রশিংনা হৈনা শিংনা পুশিল্লকখিবা বোল অমা টিম অসিগী অক্লিমা খাতুননা পাঞ্জল ওম্থোকপা ঙমখিবা অদুনা বাংলাদেশনা চেম্পিয়নশিপ অসিগী মপু ওইবা ঙমখিবনি।

৪ শুবা ষ্টেট লেভেল মেন্স ওপন ভোলিবোল টুর্নামেন্ট ২০২২ হৌদোকখ্রে

ইম্ফাল, মার্চ ২৫ (এজেন্সি):

ককচিং দিষ্ট্রিক্টকী মনুং চন্না লৈবা তেরা পিশক্তা ঙসিদগী হৌরগা অপুনবা তেরা পিশক চাওখৎ থৌরাং লূপ অমসুং ওল মণিপুর ভোলিবোল এসোসিএসনগী মীৎয়েং মখাদা এলাংবম থোইবা অমদি এলাংবম ওংবী শুসিলানা স্পোন্সর তৌরগা ৪ রক শুবা এলাংবম পিশক সিংহ মেমোরিয়ল ষ্টেট লেভেল মেন্স ওপন ভোলিবোল টুর্নামেন্ট ২০২২ হৌদোকপগী থৌরম অমা পাঙথোকখ্রে।

ঙসি হৌদোকপগী থৌরম অদুদা অথোইবা মীথুংলেন ওইনা শরুক য়াখিবা পাৎশোয় এ সীগী এম এল এ সাপম কুঞ্জকেশোর (কেবা)না থৌরম অসিগা মরী লৈননা ফোঙদোকখিবদা, মণিপুরবু লৈবাক অসিগী মীয়াম্না স্পোর্টসকী পৱার হাউসনি হায়না শকখঙলি। অদুবু হায়রিবা অসি খুদক্তা ওইরকখিবা নত্তে। লমদম অসিগী শান্নরোয়শিংগী হোৎনজমলনা ওইখিবনি। মরম অদুনা লমদম অসিদা লৈরিবা মীপুম খুদিংমক্লা শান্নবা পামজবা মীওইশিং অমদি শান্নরোয়শিংবু পুক্লিং থৌগত্তুনা মতেং পাংগদবনি। মণিপুর অপীকপা ষ্টেট অমা ওইরবসু মীয়াম্না শকখঙলিবসি স্পোর্টসকী মতেংননি। লমদম অসিদগী মমিং লৈরবা শান্নরোয় কয়া থোকখ্রে। কয়া অমসু হৌরক্লি। অদুবু মখোয়শিং অদু মরী লৈনবশিংনা মায় পাক্লবগী লম্বীদা লমজিংবীবা মথৌ তারি। ঙল্লিভৈ মতমদদি শান্নরোয়শিংগী ওইবা খুদোংচাবা কা হেন্না লৈরমদে। অদুবু হৌজিক্তি অফবা শান্নরোয়শিংগী খুদোংচাবা কয়া লৈঙাক্লা পীরে।

ইকুই কুইদ্রিঙৈদা তোকিয়োদা পাঙথোকখিবা ওলিম্পিক গেমসতা শরুক য়ারুখিবা লমদম অসিগী শান্নরোয়শিং লৈঙাক্লা চপ চানা মখোয়গী খুদোংচাবা পীরি। খুদোংচাবশিং অসি অফবা শান্নরোয় খুদিংমক্লা ফংবা য়াবা ঙাক্তনি। মমা মপা ওইবশিংনসু শান্নবদা থৱায় য়াওজবা মচাশিংদা হেন্না পুক্লিং থৌগৎপীগদবনি। মতম অদুতদা লমদম অসিদগী মশক নাইরবা শান্নরোয় কয়া মখা তানা লেপ্পা লৈতনা পুথোকপা ঙমগনি হায়খি।

মহাক্লা মখা তানা ফোঙদোকখিবদা, স্পোর্টসকা মরী লৈননা মঙোন্দা ইনভাইট তৌরকপা খুদিংমক মহাক্কী এ সী নত্রবসু শরুক য়াগনি। মীয়াম্নসু চিংনবা লৈতনা মঙোন্দা হায়রকপা য়াগনি হায়খি।

GOVERNMENT OF MANIPUR
DIRECTORATE FOR WELFARE OF OTHER BACKWARD CLASSES & SCs
1st FLOOR, SOUTH BLOCK, SECURED OFFICE COMPLEX, A.T. LINE, IMPHAL, MANIPUR

ꯑꯣꯏꯅꯤꯡꯕꯒꯤ / **NOTIFICATION**

Imphal, the 24th March, 2022

No.A/PM-2/OBC-2020/862: This is reminder to the remaining 615 nos. of students notified as PFMS validation fail under SC Pre-Matric Scholarship, SC Post Matric Scholarship, OBC Pre Matric Scholarship and OBC Post Matric Scholarship scheme of this Directorate's notification vide even no. dated 17th June, 2020, 8th October, 2020 & 11th November, 2021. The details given below:

Sl. No.	Scholarship Scheme	PFMS Bank Validation
1	OBC Post-Matric Scholarship, 2018-19 (Remaining part)	20
	OBC Post-Matric Scholarship 2019-20 (1st Phase)	61
	OBC Post-Matric Scholarship, 2019-20 (Remaining part)	34
	OBC Post-Matric Scholarship, 2020-21	328
2	OBC Pre-Matric Scholarship, 2019-20	40
	OBC Pre-Matric Scholarship, 2020-21	85
3	SC Post-Matric Scholarship, 2019-20	8
	SC Post-Matric Scholarship, 2020-21	24
4	SC Pre-Matric Scholarship, 2020-21	15
	Total	**615**

2. List of the above students is made available on this Directorate's Website www.manipurobcsc.gov.in. Concerned students are therefore, advised to submit a clear copy of their ***Bank Passbook/Cancelled Cheque along with their Registration ID and Aadhar*** to this Directorate on or before **7th April, 2022**. Complaints/claims received after the last date will not be entertained.

Sd/- **Ng. Bhogendra Meitei**
Director (OBCs & SCs),
Manipur

HL-B/7565/26

IN THE COURT OF THE CIVIL JUDGE SR. DIVISION, IMPHAL WEST MANIPUR AT LAMPHELPAT

Original (Money) Suit No. 125 of 2021
(Under order XXXVII of the Code of Civil Procedure, 1908

Takhellambam Raghubir Singh
...Plaintiff
-Versus-
Sukham Somorendro Singh
...Defendant

ꯑꯣꯏꯕꯒꯤ / **NOTICE UNDER ORDER V RULE 20 C.P.C. (SUBSTITUTE SERVICE)**

To,

Sukham Somorendro Singh, aged about 40 years, S/o S. Kumar Singh, resident of Sagoltongba Awang Leikai, P.O. Langjing & P.S. Patsoi, Imphal West District, Manipur-795113.

Whereas, the above named plaintiff has instituted a suit against you under Order XXXVII of the Code of Civil Procedure, 1908, for Rs. 7,00,000.00/- (Rupees Seven Lakhs) only and interest, you are hereby summoned to cause and appearance to be entered for you, within 10 (ten) days from the service thereof, in default hereof the plaintiff will be entitled, after the expiration of the said period of 10 (ten) days, to obtain a decree for any sum not exceeding the sum of Rs. 7,00,000.00/- (Rupees Seven Lakhs) only with such interest, if any, as the Court may order.

If you cause an appearance to enter for you, the plainfiff will thereafter serve upon you a summons for judgement at the hearing of which you will be entitled to move the Court for leave to defend the suit.

Leave to defend may be obtained if you satisfy the Court by affidavit or otherwise that there is a defence to the suit on the merits or that it is reasonable that you should be allowed defend.

Given under my hand and seal of the Court, on this the 24th day of March, 2022.
Seal

By: **Th. Sushillo Singh**
Advocate
HL-P/1968/26,27

Sd/- **Civil Judge (Sr. Divn.), Imphal West, Manipur**

ꯁꯤꯟꯇꯔꯁꯦꯜ ꯅꯨꯡꯉꯥꯏ

EMPLOYMENT NEWS

- **Car Wash Helper 2 (Rs. 10,000 to Rs. 15,000 p/m + Incentive)**
- **22 to 28 yrs Office Asst. ওইনিংবা মীওইশিংগী ওইনা TBL, Kakching, Sekmai, Nambol অমসুং Samurou, Moirang নক্লবা মীওইশিংগী ওইনা Post 2/2 পামজে।**
- **2/4 Wheeler Mechanic 2, Car Driver 2 পামজে।**

Please Contact :
M.B. Singh
Mobile No. 9774495994 / 8731978490

HL-B/7466/24

HUEIYEN LANPAO DAILY CHESS PUZZLE

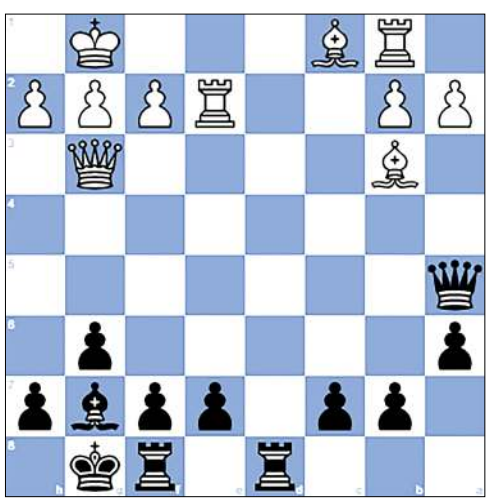

PUZZLE NO. 407

Orthmann, Ralf (1028) - Freier, Leon Michel (844)
Rostock SSC op 13th Rostock (7), 2014.07.27

1.d4 d5 2.Nf3 Nc6 3.e3 a6
4.Bd3 Nf6 5.Nbd2 g6 6.O-O Bg7
7.Re1 O-O 8.e4 dxe4 9.Nxe4 Nxe4
10.Bxe4 Bg4 11.d5 Bxf3 12.Qxf3 Nd4
13.Qh3 Nxc2 14.Bxc2 Qxd5 15.Bb3 Qf5
16.Qg3 Qa5 17.Re2 Rad8 18.Rb1...

QUESTION :
Black to win

Puzzle 406 Ans. :

19. Qxf6+ The white queen deflects Black's pawn away from protecting the square h6. Opening the line from h6 to f8. gxf6 20. Bh6+ Kg8 21. Bf7# Boden's mate
19. Qxf6+ gxf6 20. Bh6+ Kg8 21.Bf7#
1-0

Printed, published and owned by Soubam Niladhaja Singh, published from Sega Road, Thouda Bhabok Leikai, Imphal West-795001, Manipur & printed at M/s. Kangleipak Printers, Sega Road, Thouda Bhabok Leikai, Imphal West-795001, Manipur
Editor : Maibam Dhanabir Meetei, Resident Editor: Dr. Khaidem Athouba; Telephone Nos. 0385-2440771/2445104/2445106, e-mail:hueiyen_lanpao@yahoo.co.in, hueiyen_lanpao@rediffmail.com