ফিফা ৱিমেন্স ৱর্ল্ড কপ ২০২৩

কলম্বীয়া, ফিলিপিন্স মায় পাকখ্রে; স্বিটজরলেন্দ অমদি নোররে দ্রো ওইখ্রে

সিদনি, জুলাই ২৫ (এজেন্সী):

অষ্ট্রেলিয়া অমসুং ন্যু জিলেন্দনা পূন্না য়ুম্বু ওইদুনা হৌজিক-হৌজিক চথরিবা ফিফা ৱিমেন্স ৱর্ল্ড কপ ২০২৩গী ঙসি শান্নখিবা মেটচশিংদা কলম্বীয়ানা সাউথ কোরিয়া, ফিলিপিন্সনা য়ুম্বু ন্যু জিলেন্দ থোইখ্রে। স্বিটজরলেন্দ অমদি নোররে পাঞ্জল অমত্তা চন্নদনা দ্রো ওইখ্রে।

অষ্ট্রেলিয়াগী এল্লাইয়ঞ্জ ষ্টেদিয়মদা ঙসি শান্নখিবা গ্রুপ ঐচকী মেটচ অমদা কলম্বীয়ানা সাউথ কোরিয়াবু ২-০দা মায়থীবা পীখ্রে।

শান্নখিবা মেটচ অসিদা টিম অনীমক্লা অহানবা হাফ হৌরকপদা চাং মান্নবা শান্নখি। অদুবু সাউথ কোরিয়াগী গোল কিপর য়ুন য়ংগেলনা কাঙলোনগী ৱাংমদা বোল ফারুবদগী রেফরিনা পেনাল্টি অমা কলম্বীয়াগী মায়কৈদা পীখি। শান্নবগী ৩০শুবা মিনটতা কলম্বীয়াগী কেটোলিনা উসমেনা পেনাল্টিঅদুবু পাঞ্জল ওঙ্খোক্লুনা ১-০দা লৈখি। ইকান কান্নদনা অমুক হন্না কলম্বীয়াগী মায়কৈদগী লিন্দা কার্সেদোনা শান্নবগী ৩৯ শুবা মিনটতা পাঞ্জল অমগা হাপচিন্দুনা ২-০দা মাংজিল থাখি।

মেটচ অসিগী অনীশুবা হাফ শান্নবদা সাউথ কোরিয়ানা পাঞ্জল হন্দোক্লবা কলম্বীয়াগী মায়োক্তা অকনবা এটেককয়া চথদুনা শান্নখি। টিম অনীমক্লা অনীশুবা হাফ শান্নবদা পাঞ্জল চন্নবা ঙমদনা লৈখিবনা মরম ওইরগা কলম্বীয়ানা সাউথ কোরিয়াবু ২-০দা মায়থীবা পীখি।

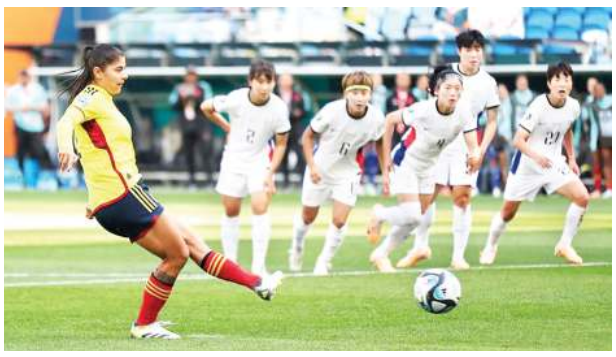

ঙসিগী অনীশুবা মেটচতা ন্যুজিলেন্দগী ৱেলিংটন রিজনেল ষ্টেদিয়মদা শান্নখিবা গ্রুপ এগী মেটচ অমদা ফিলিপিন্সনা য়ুম্বু ন্যু জিলেন্দবু ১-০দা মায়থীবা পীদুনা মায় পাকপা ঙমখি।

অহানবা হাফ শান্নখিবা মেটচ অসিদা ফিলিপিন্সপুন্যু জিলেন্দনা খুদুম চন্না শান্নখি। অদুবু ফিলিপিন্সকী মায়কৈদগীসু হোষ্ট টিমগী মায়কৈদা কাউন্টর এটেকচথনবা অহেনবা মীৎয়েংথমদুনা লাকখি। শান্নবগী ২৪শুবা মিনটতা ফিলিপিন্সকী সারিনা বোলদেননা পাঞ্জল অমা চন্দুনা ১-০দা মাংজিল থাখি। মতুং তারকপদা পাঞ্জল অমত্তা টিম অনীমক্লা হাপচিনবা ঙম্নদনা অহানবা হাফ লোইশিনখি।

অনীশুবা হাফতা পাঞ্জল হন্দোক্লবা ন্যু জিলেন্দনা ফিলিপিন্সকী মায়কৈদা এটেক কয়া চথদুনা শান্নখি। অদুবু ফিলিপিন্সকী দিফেন্দরশিংনা এটেকশিং অদুবু মায়থীবা পীদুনা ন্যু জিলেন্দবু ১-০দা থোইবা ঙমখি।

অমরোমদা, ন্যু জিলেন্দগী এফ এম জি ষ্টেদিয়ম ৱাইকাটোদা শান্নখিবা গ্রুপ এগী মেটচ অমদা স্বিটজরলেন্দ অমদি নোররে পাঞ্জল অমত্তা চন্নবা ঙমদনা দ্রো ওইখি।

গ্রুপ এদা স্বিটজরলেন্দদা মেটচ অনীশান্নখিবদা পোইন্ট ৪ ফংদুনা অহানবদা লৈরি। হোষ্ট ন্যু জিলেন্দ অমদি ফিলিপিন্স মেটচ ২/২ শান্নখিবদা পোইন্ট ৩/৩ ফংমিন্নদুনা অনীশুবা অমদি অহুমশুবদা লৈরি। নোররেনা মেটচ অনীশান্নবদা পোইন্ট ১ ফংদুনা গ্রুপ অসিগী অরোইবদা লৈরি।

টুর্নামেন্ট অসিগী হয়েং জুলাই ২৬তা শান্নগদবা মেটচশিংদি অহানবদা জপান অমদি কোষ্টা রিকা, অনীশুবদা স্পেন অমদি জান্বীয়া অমসুং অহুমশুবদা কানাদা অমদি রিপব্লিক ওফ আইরলেন্দ শান্নরগনি।

পাঙথোক্লদবা মফমশিং লাউথোকখ্রে

ইম্ফাল, জুলাই ২৫ (ঐচ এন এস):

ওল ইন্দিয়া ফুটবোল ফেদরেসননগী মখাদা ওল মণিপুর ফুটবোল এসোসিএসন (অম্ফা)না শীন্দুনা পাঙথোক্লদৌরিবা এ আই এফ এফ 'দি' লাইসেন্স কোর্সকী মফমশিং লাউথোকখ্রে হায়না অম্ফাগী জেনরেল সেক্রেটরি এল জ্যোটিরমোই রোইনা খূৎয়েক পীদুনা থাদোরকপা চেরোল অমনা খঙহল্লক্লি।

মফমশিং অদুদি অম্ফা সেন্টরদা চহী অসিগী ওগষ্ট ২ দগী ৬ ফাওবা, সেনাপটি সেন্টরদা চহী অসিগী ওগষ্ট ১৬তগী ২০ ফাওবা, উখ্রুল সেন্টরদা চহী অসিগী ওগষ্ট ২৬তগী ৩০ ফাওবা অদুগা চান্দেল সেন্টরদনা সেপ্টেম্বর ৫ দগী ৯ ফাওবা পাঙথোক্লগনি।

শরুক য়ানিংবা কেন্দিদেটশিংনা ঈ-মেল আই দি অমদি মোবাইল নম্বর য়াওবা বাইও দাটা মরী লৈনবা সেন্টরশিংদা পীশিল্লক্লবা খঙহল্লক্লি।

অম্ফা সেন্টরগী ওইনা কেন্দিদেটশিংনা পার্টিসিপেসন ফী থা অসিগী ২৭ ফাওবগী মনুংদা দিপোজিট তৌগদবনি হায়রি।

ট্রায়লদা মায়থীরবদি বজ্রং অমসুং ভিনেশ এসিয়ন গেমসতগী লৌথোক্লগনি

ন্যু দেল্লী, জুলাই ২৫ (এজেন্সী):

লাক্লিবা ৱর্ল্ড চেম্পিয়নশিপকী ট্রায়লদা মায়থীবা নংলবদি বজ্রং পুনিয়া অমসুং ভিনেশ ফোগট ইন্দিয়াগী এসিয়ন গেমস স্কৱাদতগী লৌথোক্লবগী ৱাফম আই ও এগী এদহোক পেনেলদা প্রপোজ তৌরগনি হায়না কম্মিটিগী মেম্বর অমনা ফোঙদোকখ্রে। দেল্লীগী জন্তর মন্তরদা এপ্রিল ২১দগী মে ২৫ ফাওবা সিট-ইন-প্রোটেষ্টতা শরুক য়াখিবা পুনিয়া, ফোগট অমসুং অতৈ রেষ্টলর মরিনা ট্রায়লগীদমক শেম শানবা ওগষ্ট ১০ ফাওবগী মতম নীখিবনি।

হর্মনপ্রিট সম্পেন্দ তৌখ্রে

ন্যু দেল্লী, জুলাই ২৫ (এজেন্সী):

হৌখিবা থাংজ নুমিৎতা ধাকাদা আই সী সী ৱিমেন্স চেম্পিয়নশিপ সেরিজকী ৩শুবা মেটচ ওইনা বাংলাদেশকা শান্নখিবা অদুদা ইন্দিয়া ৱিমেন্স ক্রিকেট টিমগী কেপ্টেন হর্মনপ্রিট কোরনা আই সী সীগী কোদ ওফ কন্দক্ট থুগায়খিবা অদুগা মরী লৈননা হর্মনপ্রিট কোরবু সম্পেন্দ তৌখ্রে।

মহাক সম্পেন্দ তৌখিবনা মরম ওইরগা লাক্লদবা ইন্টরনেসনল মেটচ অনীদা ইন্দিয়া টিমদা য়াওবা য়াররোই। ইন্দিয়াগী ওইনদি মসি য়াম্না লাইবক থীবা থৌওংনি।

পংশোরেল সংহায়রেলগী য়ুম্ফংনা লেপ্পা য়োংমঠ লেপ্পেক্তগী হুমখ্রা টেম্পল্যাম্বুক্তগী

য়ুম্ফংনা, চুরাচান্দপুর (পংশোরেল):

সরকার পোলিশ পাংলেপ ঙমাগী ১৪ ইম্ফঠ সংপেক্তগী চৌঠ হংরগী ঙাবৈমগুরেপ্পেগী লেপ্পংমরি মগা মাংমাম্বাম্বাগী পংশোরেল সংহায়রেলগী য়ুম্ফংনা য়োংমঠ হুমখ্রা ১৪৫৫ লেঠ ঙমগরিংগী লু মাংগী লেপ্পেক্তগী হুমখ্রা খোমগী ফাম্বাগী ঙমগরিংগী টেম্পল্যাম্বুক্তগী॥

মাংমাম্বাম্বাগী সংহায়রেলগী পোলিশ পোলিশ পংশোরেল মংহংগী ১৪৪৪গী হুমখ্রা লেঠ ঙমগরিংগী হংলগী লেপ্পংমরি মগিনা য়ৈঙমঠ লেপ্পেক্তগী মাংমাম্বাগী॥ য়ুম্ফংনা ৱিমগী মিৎলেপ্পেক্তগী ক্তমুম্বেপ্পেগী মাংগী থেক লেপ্পংগী লেপ্পে ঠকৈম্বু মাংগুম; মিৎলেপ্পেক্তগী লেপ্পেক্তগী মিৎলেপ্পেক্তগী হুমখ্রা ৱিমগী ক্তমুম্বেপ্পেগী লেপ্পংগী মিৎলেপ্পে লেপ্পংগী ঙমগরিংগী য়ুম্ফংনা মিৎলেপ্পে লেপ্পংগী॥

য়ুম্ফংনা লেপ্পংগী মাংবা লেপ্পংলে ঙমগরিংগী মংলেপ্পে লেপ্পংমরি মগিনা য়ৈঙমঠ লেপ্পেক্তগী ঙমগরিংগী মিৎলেপ্পে লেপ্পংগী, মিৎলেপ্পে, লেপ্পংগী মিৎলেপ্পে, ক্তমুম্বেপ্পেগী মিৎলেপ্পে (মাংগমংলে), গেক্তুলে মাংমেক্ত, পংহুম্বেপ্পেগী ক্তমুম্বেপ্পে; হুমখ্রা ৱিমগী ক্তমুম্বেপ্পেগী মিৎলেপ্পে (গেক্তলে মাংগমংলে), গসিংমা লোংমগী মাংগুম্বেপ্পে, হুমখ্রা মিৎলেপ্পে, লেপ্পংগী মিৎলেপ্পে, মিৎলেপ্পে লেপ্পংগী, লেপ্পংগী মিৎলেপ্পে, লেপ্পংগী মিৎলেপ্পে পংশোরেল ঙমগরিংগী॥

য়ুম্ফংনা পংশোরেলগী হুমখ্রা ঙমগরিংগী মিৎলেপ্পে মিৎলেপ্পে মাংগুম্বেপ্পে ৱিমগী ক্তমুম্বেপ্পেগী মিৎলেপ্পে, ঙমগরিংগী মিৎলেপ্পে, মিৎলেপ্পে লেপ্পংগী, লেপ্পংগী মিৎলেপ্পে, লেপ্পংগী মিৎলেপ্পে পংশোরেল ঙমগরিংগী॥

HUMAN RESOURCE
CONSULTANCY
Keishampat Opp. Tiddim Oil Pump
Estd. 2006
STUDY MBBS IN INDIA
Get ADMISSION at low budget just NEET eligible mark at top colleges
• BANGLORE • DELHI NCR • UTTAR PRADESH • RAJASTHAN • CHENNAI • WB, PUNE
PG, MD, MS, MDS
BDS : low budget
BAMS, BHMS
Study MBBS at abroad
Bangladesh
Kyrgyzstan
Kazakhstan
Uzbekistan, China
Engineering, BBA, BCA
CA (Chartered Accountant)
Paramedical, Hospitality
B. Pharm, B.Com, Bio-Tech
B-LLB, BA, B.SC, Agri,
B.V.Sc.A.H. (Veterinary)
BNYS (Yoga), Nursing.
Contact Nos.
8794758218 | 7085612861
HL-P/4435/11/6-10/7

পংমহাংলে পংগাল্লে
ADMISSION OPEN
FOR
1. SPOKEN ENGLISH & ENGLISH GRAMMAR COURSE
FOR
STUDENTS & SENIORS
2. RHYMES TEACHERS TRAINING COURSE
FOR
GIRLS & YOUNG MOTHERS
AT
SPOKEN ENGLISH CLASS
SINCE 1986
NAGAMAPAL LAIMAYUM LEIRAK
PLEASE CONTACT 8974642764
HL-B/8211/10/7-8/8

JCRE Skill Solutions
ADMISSION OPEN
DIPLOMA IN HOSPITALITY MANAGEMENT
ELIGIBILITY: 12th Pass & Above
DURATION: 6 Months
KEY FEATURES:
• Subject expert-led curriculum
• Practical insights
• State-of-the-art facilities
• Leader's interaction session
• Industry exposure
• Internship opportunities
• Placement assistance
TRAINING CENTRE:
Kwakeithel Akham Leikai
8798307379
HL-B/8226/26

HUEIYEN LANPAO DAILY CHESS PUZZLE

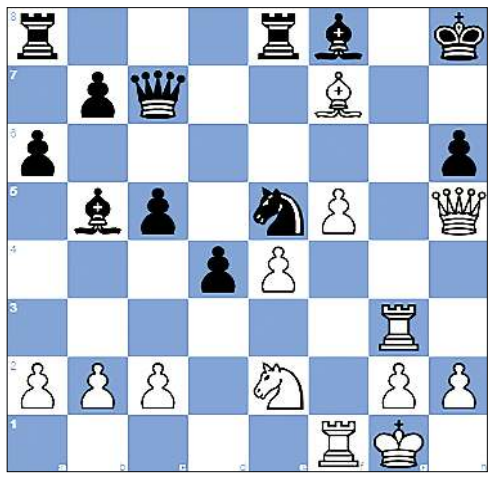

PUZZLE NO. 859

John Finan Barry - Boris Kostic
American Chess Bulletin USA, 1915

1.e4 e5 2.Nf3 Nc6 3.Bb5 Nf6 4.d4 exd4
5.O-O d6 6.Re1 Be7 7.Nxd4 Bd7 8.Nc3 O-O
9.Nde2 Re8 10.Ng3 a6 11.Bc4 Ne5 12.Bb3 Bf8
13.f4 Ng6 14.f5 Ne5 15.Nh5 Nxh5 16.Qxh5 c6
17.Bg5 Qc7 18.Re3 d5 19.Rh3 h6 20.Rf1 d4
21.Ne2 c5 22.Rg3 Kh8 23.Bxf7 Bb5 24.Bxh6 gxh6
25. ...

QUESTION :
White to checkmate

Puzzle 858 Solution :
31.Qf6+The white queen deflects Black's rook away from protecting the square e8. Opening the line from e8 to h8.
Rxf6 32.Re8+ Rf8 33.Rxf8+ Qg8 34.Rgxg8#Back-rank mate
34.Rfxg8#Back-rank mate
1-0

গংক্লিন টেপ্পে থংগংটংথন
USED VEHICLES EXCHANGE/ 2,3,4 WHEELER SALES WITH PURCHASED / VEHICLE LOAN AVAILABLE
মখল খূদিংমক্কী Used Vehicles : 2 Wheeler (Activa, Dio, Pleasure, Fascino with Motorcycles... etc.) 3 Wheeler (Diesel Auto, Petrol Auto, e-rickshaw... etc.) 4 Wheeler (Cars, Commercial Vehicles, Tractors, Van, Eco Van and Heavy Vehicles, J.C.B... etc.) শিং Exchange তৌবীনিংবা, য়োনবীনিংবা (Sales) অমসুং লৈবীনিংবা (Purchasing) মীওইশিংগী খূদোংচাবা পীজরি।
2/3/4 Wheeler গী Loan গী খূদোংচাবসু লৈগনি।
EMPLOYMENT NEWS
Car Wash Helper 2, Tyre Fitting helper 3, Gr-IV - 3, Driver 3, Office Asst. : H.Q. Nambol, Samurou অমসুং Thoubal
N.B. লৈবা-চাবা Free ওইবগী মথক্তা থাগী Pay মতিক চানা পীগনি।
Please contact :
L.G. Motors
Khagempalli Huidrom Leikai,
Imphal West with all Branches
Mobile No. : # 9366434484
9362775475
HL-B/8181/7

WHAT'S NEXT AFTER XII ?
Please Visit Information & Admission Centre For All Courses Please Visit
RIGHT PEOPLE TO THE RIGHT PLACE
FREE AIR TICKETS FOR STUDENTS
• PARUL UNIVERSITY (Vadodara, Gujarat)
• GANPAT UNIVERSITY (Gandhinagar, Gujarat)
• NEOTIA UNIVERSITY (Kolkata, West Bengal)
• CHITKARA UNIVERSITY (Chandigarh & Shimla)
• ITS COLLEGE (Greater Noida-Knowledge Park, Delhi NCR)
• SGT UNIVERSITY (Delhi NCR)
• SWAMI VIVEKANANDA SUBHARTI UNIVERSITY (Delhi NCR)
• RR GROUP OF INSTITUTION (Bangalore)
• EAST POINT GROUP OF INSTITUTION (Bangalore)
• St. CLARET COLLEGE (Bangalore)
• PRESIDENCY UNIVERSITY (Bangalore)
• PIMPRI CHINCHWAD UNIVERSITY (Pune)
• GRAFIC ERA UNIVERSITY (Dehradun, Uttarakhand)
• UTTARANCHAL UNIVERSITY (Dehradun, Uttarakhand)
• Gulzar Group of Institutions [GGI] (Jalandhar, Punjab), etc.
B.Pharm. (4 yrs) - ₹ 57,500/- per Sem.
(incl. Hostel + Food + Course Fee)
B.Tech. (all course) (4 yrs.) - ₹ 26,000/- per Sem.
(incl. Hostel + Food + Course Fee)
Under Special Scholarship Schemes. HURRY! LIMITED SEATS!
THE R-SQUARE CAREER CONSULTING
Sagolband Bijoygovinda Mamang Leikai, Near SYDA Club
CONTACT: 9366907267, 7005024799
HL-P/7243/21/7-4/8

ESCENT INSTITUTE
ADMISSION OPEN
FOR PHARMACY & PARAMEDICAL COURSES
AVAILABLE COURSES
PHARMACY (B. PHARM/ D.PHARM)*
MEDICAL LABORATORY TECHNOLOGY (BMLT/DMLT)
RADIO IMAGING TECHNOLOGY (BRIT/DRIT)
OPHTHALMIC TECHNOLOGY (DoPT)
PHYSIOTHERAPY (DPT)
Ample JOB OPPORTUNITIES in reputed hospitals and laboratories for a SUCCESSFUL CAREER
Career ready courses with HANDS-ON EXPERIENCE in an NABL accredited laboratory with latest facilities.
All Courses Including IN-HOUSE INTERNSHIP program and IN-HOUSE PRACTICALS facilities
HIGHEST JOB PLACEMENT IN THE INDUSTRY
Affiliated with MANIPUR UNIVERSITY & PARAMEDICAL COUNCIL OF INDIA
And Approved By PHARMACY COUNCIL OF INDIA*
ESCENT INSTITUTE OF PHARMACEUTICAL SCIENCES AND RESEARCH
ESCENT INSTITUTE OF PARAMEDICAL SCIENCES & SKILL DEVELOPMENT
A UNIT OF ESCENT DIAGNOSTICS PVT. LTD.
HEAD OFFICE NONGMEIBUNG PURANA RAJBARI IMPHAL EAST 795005, MANIPUR
INSTITUTE SANGAIPROU, AIRPORT ROAD, IMPHAL WEST 795001, MANIPUR
+ 91 9678 775 752
+ 91 8798 991 710
HL-P/6847/27/6-26/7

Printed, published and owned by Soubam Niladhaja Singh, published from Sega Road, Thouda Bhabok Leikai, Imphal West-795001, Manipur & printed at M/s. Kangleipak Printers, Sega Road, Thouda Bhabok Leikai, Imphal West-795001, Manipur
Editor : Maibam Dhanabir Meetei, Resident Editor: Dr. Khaidem Athouba; Telephone Nos. 0385-2440771/2445104/2445106, e-mail:hueiyen_lanpao@yahoo.co.in, hueiyen_lanpao@rediffmail.com