খ্বাইদগী হোৎনবা কনবী ওস্কার এৱার্দি এক্ট্রেস ইম্মা ষ্টোন

- নানি

কুমজা ২০১৭ অসিদি ফিল্মগী হিষ্ট্রিদা ইম্মা ষ্টোনগী চহীমক্কি হায়বা য়াই। চহী অসিদা এক্ট্রেস অসিনা মালেমগী ওইনা শিংথানীংঙাই ওইবা এৱার্দ কয়া মহাক্কী ফিল্ম **লা লা লেন্দ** হায়বা অসিখক্তদা ফংবা ঙমখি। ফিল্ম অসিদা ইম্মা ষ্টোননা **Oscar Academy Award, British Academy Film Award, Best Actress in a comedy role, 74th Golden Globe Award** অমদি **Screen Actors Guild Award** হায়বা মখল কয়াগী এৱার্দ ফংবা ঙমখি। অঙাং ওইরিঙৈদগী হোৎনবা য়াম্না কনবী অমদি নীংখিবদা হোংদবী অমা ওইনা হৌরকখি। মহাক্কী অশেংবা মমিংদি Emily Jean Stone হায়না কৌই। অদুবু ফিল্মদা লাকপদদি মীয়াম্না ইম্মা ষ্টোন হায়না খঙনরে। কুমজা ১৯৮৮কী নবেম্বর ৬তা য়ু এস এগী Scottsdale হায়বা মফম অদুদা পোকখি। অদুগা মশাগী চহী ১২গা শুরকপা মতমদদি Los Angeles , California দা ময়ূম হোংদুনা লৈরকখি। ফিল্মদা মপূং ফাবা এক্ট্রেশ ওইনা শরুক য়াবা হৌরকখিবদি কুমজা ২০০৪দগীনি। হৌজিক ফাওবদা মমিং য়াম্না লৈবা মহাক্না কুমখিবা ফিল্মশিংদি **- Rotten Tomatoes, Superbad(2007), Zombieland(2009), Easy A (2010), Crazy Stupid, Lov (2011), The Help (2011), The Amazing Spider-Man (2012), The Amazing Spider Man 2 (2014), Birdman (2014) amadi La La Land (2016)** হায়রিবশিং অসিনি।

ইম্মা ষ্টোনগী অশেংবা পোকপগী মীংদি Emily Jean Stone কৌই। অপোকপা মপাগী মমিংনা Jeff Stone কৌই । ইচম চম্বা কন্ট্রেক্টর মচা অমনি, অদুগা অপোকপীগী মীংনা Kirsta Stone কৌই, থবক অমত্তা তৌদে হাওসৱাইফ ওইনা লৈবনি। তৌবতবু ইম্মানা ফীভম অসি য়ৌরকপদা মহাক্কী থৌদাং চাউনা লৌখি। পীক্লিবা মচানা পামজবা কয়া মমুৎ তানা খঙলকখি। অদুনা মরম ওইরগা মহাকপু নীংথিনা মখোঙ শোল্লকখিবনি। অদুমক্না ইম্মানা মমিং লৈবী এক্ট্রেস অমা ওইবা ঙল্লকখিবনি। অঙাং ওইরিঙৈদা পেরেল্লেল বার চিংবদা মহাক পাম্বোম অনীমক তেকখি। মমৈথংদা মহাক অসি নিংশা শ্বর হোনবা নুংঙাইতবা অজমাগী লায়না অমা নারকখি। মদুগী মতুংদা anxiety সু লৈরকখি। অদুনা মমা মপানা কা হেন্না মহাক্কী অপাম্বা অনীংবদা অয়েৎপা পীখিদে। ইম্মাগী অপোকপী মমাসু মতম খরগী মতুংদা ব্রেষ্ট কেন্সর নারে হায়না ঙল্লিঙৈদা দিটেক্ট তৌখি। নিংথিনা লায়েংবদগী হৌজিক ফাওবদি কৈসু তৌদনা লৈরি। ইম্মা হৌজিকসু কেন্সর এব্র্যোর্নেসকী মতাংদা মফম কয়াদা চৎতুনা মীয়ামদা পাউজেল কয়া পীরিবা মীশক অমা ওইরিবনি। ফাগী তৌবনা হেন্না পামজবী ইম্মাগী এক্টিংগী insipiration অসি মমিং লৈরবা কোমেদি কিং Charles Chapalin নি হায়না হায়রি। স্ক্রিন এক্টর গিল্ডদা রেজিষ্টর তৌবা মতমদা মহাক্কী মমিং অসি ইম্মা ষ্টোন হায়না তৌবদগী মীপুম খুদিংনা তেনশিল্লগা হৌজিক্তি ইম্মা হায়না খঙনরে। মশাগী চহী ১১ শুরকপা মতমদা অহানবা ওইনা ভেল্লি য়ুথ থিএটরগী প্রদক্সন অমদা রোল লৌদুনা শক্তম লাংখিবা প্লেদি - The Wind in the Willows হায়বা ২০০০দা শান্নখিবা অদুনা ওইখি। মথংদা টি ভিগী রিএলিটি শোদা য়াওখিবনি। মহাক্কী debut ফিল্মদি Superbad (2007) হায়বসিনি। ফিল্ম অসিদা মহাক্না Michael Cera অমদি Jonah Hill গী ওপোজিটতা কুমখি। ফিল্ম অসি স্কুলগী মহৈরোয় অনীদা য়ূম্ফম ওইবা ৱারীনি। নহা ওইবশিংনা মতমগী মতুং ইন্না ওল্লক্লিবা শাজৎ লিচৎ অমদি লমচৎতা মরু ওইনা মীৎয়েং থম্বা ৱারীনি। ফিল্ম অসিগী রোল অসিগীদমক মহাক্কী মশম অদু অঙাংবা মচু শংজিনখি। ফিল্মসি রিলিজ তৌরবা মতুংদা রিভিয়ুর অমনা হোলিৱুদ রিপোর্টদা মহাক্কী রোল অসি য়াম্না শোনবা অমদি আশা লৈত্রবা অমগুম্না ইরকখি। অদুবু ইম্মানদি মহাক্কী রোল অসিদা মহাক্কী তশেংনা নুংঙাইজবা অমদি পেঞ্জবা লৈ হায়না মরৈ য়েৎখি। ফিল্ম অদু কম্মর্সিএল ওইনদি তশেংনা মায় পাকপা ফিল্ম অমা ওইখি। ফিল্ম অদুনা ইম্মাবুসু মীয়াম্না শক খঙহনবদা অচৌবা প্লেটফোর্ম অমা ওইবা ঙমখি। লোয়ননা নৌনা থোরকপা এক্টরশিংদা পীবা Young Hollywood Award ফংবা ঙমখি।

Emma Stone এক্টিং তল্লকপগী নুংঙাইবা ৱারী অমা লৈরি। মহাক এক্টিং তৌবা অমদি লাই য়েকপসি পীশক পীক্লিঙৈদগী পাল্লকই। লাইরিক লাইশুদা কয়া থৱায় য়াওরক্তে। ক্লাস নাইন ষ্টের্দ্দতগী হেন্না তমখিদে। মদুসু মপূং ফানা তল্লক্তে। লাইরিক তম্বুদি মীগী মতৌ তমদুনা এক্টিং তৌবা অমদি দাইলোগ ঙাঙবনা হেন্না পাল্লকখি। ইম্মা ভেল্লি য়ুথ থিএটরগী প্রদক্সন ১৬তা শরুক য়ারকই। মচাগী অপাম্বা য়েংদুনা মহাকপু মমানা প্রাইভেট এক্টিং মাষ্টর অমদা এক্টিং তমহল্লকখি। অহানবদদি, টি রিএলিটি শোদা অমদি অতৈ পার্ফোমেন্স কয়াদা মহাক য়াওননবা ত্রাই কয়া তৌরবসু খনবিরকখিদে। মদুদা মহাক থোইদোক্না নীংবা কায়বা তৌদনা মখা তানা হোৎনবা রোমদা মায় কন্না লৈশিল্লকখি। মমৈথংদা মমাগা লোয়ননা লোস এঞ্জেলসতা এক্টিং কোর্স মপূং ফানা তম্নবা চৎলি। অসুম্না য়াম্না ৱানা মহাক্কী কেরিয়র অসি শেম্ন বা হোৎনখি। The Rocker (2008) হায়বা ফিল্মদসু মহাক ম্যুজিক বেন্দ অমগী bass guitarist অমগী রোল লৌখি। রোল অসিগীদমক মহাক মতম য়াম্না চঙনা গ্যুটর খোংবা তমখি। অদুবু ফিল্ম অসিমক্তদসু ক্রিটিক্স অমনা নেগেটিভ রিভিয়ু পীরকখি অমদি ফিল্ম অদু কম্মর্সিএল লইনা মায়থীখি। কেন ফোক্স কৌবা ক্রিটিক্স অমনদি অসুম্না ফোঙদোকখি- "She's positively incandescent, lighting up a movie that would be pretty dim without her." ইম্মা, মহৌশানা য়েংবদা অচম্বা অমদি থম্মোয় শেংবগী মমি তাই। অদুনা মহাক্কী শকফম অমদি মতৌনা ফিল্ম অমবু ইরায় লায়না চিংখৎপা ঙম্মী হায়বসি মীপুম খুদিংনা হায়নবা ৱানি।

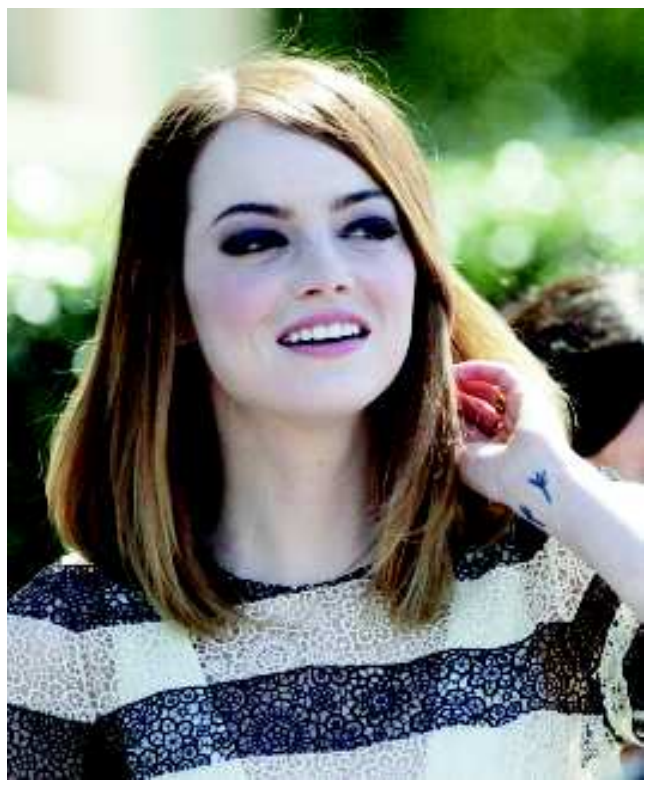

ইম্মা হোৎনবা য়াম্না কনবী এক্ট অমনি। মহাক্কী ২০১৭তা Toronto International Film Festival দা রিলিজ তৌখিবা Battle of the Sexes হায়বা ফিল্ম অসি ১৯৭৩দা মমিং চৎখিবা টেনিস প্লেয়র Billie Jean King হায়বা অসিদা য়ূম্ফম ওইবা স্পোর্টস দ্রামা ফিল্মনি। ফিল্ম অসিগী প্রিপরেসন তৌবদা মহাক টেনিস প্লেয়র কিং মশামক অমদি মহাক্কী কোচ ওইখিবগা কয়ারক হন্না উনদুনা মহাক্কী শান্নবগী ষ্টাইল অমদি নেচরশিং তমখি। লোয়ননা অরিবা ফুটেজ অমদি প্লেয়র অসিগী ইন্টরভিয়ুনচিংবা কয়া য়েংখি। লিনানা হায় কেলোরি প্রোটিন মহি চাং নাইনা থকখি। মদুনা মহাক্কী মশাগী অরূম্বা পাউন্দ ১৫ হেনগৎহনখি মদুনা মহাক্না এক্ট তৌরকপদা হেন্না মায় পাকখি। সেপ্তেম্বর ২০১৭তগী শুটিং হৌখিবা হিষ্টোরিকেল দ্রামা The Favourite হায়বা অমা লোইশিল্লক্কদৌরে। লোয়ননা Mathhew Quick কী নোভেলদা য়ূম্ফম ওইবা Love May Fail হায়বা ফিল্ম অমগী প্লান তৌবা হৌখ্রে।

নুংশিংনা প্রেসর পীবদগী থবোম্বীগী মথৌ লেপ্লকপা

হুক মোৎ

ন্যুমোথোরাক্স

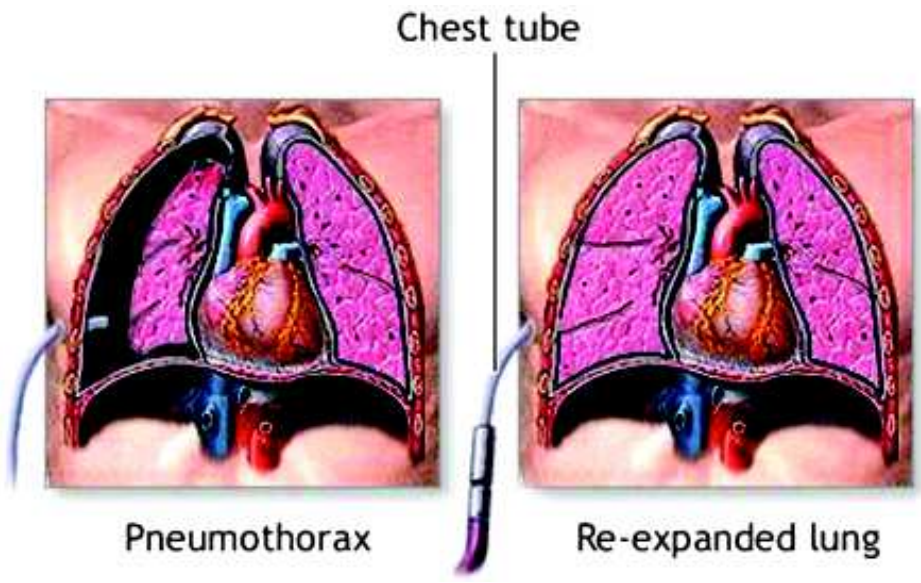

ন্যুমোথোরাক্স অসি থবোম্বী (লং) গী মথৌ লেপ্পা হায়বদি ফেল ওইবগী ফীভম অমনি। নহাক্কী লং অমসুং চেষ্ট ৱালগী মরক্তা লৈরিবা স্পেসতা নুংশিৎ লিক ওইখিবা মতমদা ন্যুমোথোরাক্স থোকই। চঙখিবা নুংশিৎ অদুনা নহাক্কী লংগী মপান্দা ইনশিনবদগী লং ফেল ওইবা থোক্লকই। অয়াম্বা কেসশিংদা লংগী শরুক খরদমক মথৌ লেপহল্লি। থবাক্তা কন্না য়ৈবা নৎত্রগা থবাক মনুং ফাওনা নাবনা ন্যুমোথোরাক্স থোকহনবা য়াই। তাংদাংবা মেদিকেল প্রসিজরশিং নৎত্রগা লংগী অনাবা খরনা ওর্গান অসিবু শোকহনবদগীসু ফীভম অসি তাহল্লকপা য়াই। নৎত্রগা মসি করিগুম্বা থাজবা য়াবা মরম অমত্তা উদনা থোক্লকপসু য়াই। মহৌশানা ন্যুমোথোরাক্সকী খুদম চাংদমশিংদা খঙহৌদনা থবাক নারকপা অমসুং শ্বর মতৎ মতৎ তৌরকপা নৎত্রগা চনিং-চমাং শম্নরক্তবা য়াওই। করিগুম্বা মতমদা লংগী মথৌ তৌরক্তবা হায়বসি থৱায় মাঙবা য়ানা কিনিংঙাই ওই। অদুম ওইনমক, ন্যুমোথোরাক্স মশা মথন্তা ফজখিবসু য়াই। ন্যুমোথোরাক্সকী মরু ওইবা খুদমশিং হায়বদি থবাক নাবা অমদি শ্বর চনিং চমাং শম্নরক্তবা অসি মখল মখা কয়াগী হকশেলগী প্রোব্লেমশিংনা থোকহনবা য়াই অমসুং মখোয় খরদি থৱায় মাংহন্নিংঙাই ফাওবা ওইবা য়াই। থবাকয়াম্না কন্না নারবা নৎত্রগা শ্বর হোনবদা ৱাবা হেঞ্জিল্লক্লবদি খুদক্তা ইমরজেন্সি ক্যের লৌগদবনি।

থবাক্তা মনুং থিৎনা নাবনা লংগী মথৌ তৌবা ঙমদবগী ফীভম অসি (ন্যুমোথোরাক্স) লাকহনবা য়াই। মীনা ফুবা নৎত্রগা এটেক তৌবা অমদি কার ক্রাসনচিংবা থোকপা মতমদা লংদা শোকহনবা য়াই। অতৈ লংগী অশোক-অপনশিংদি থবাক্তা য়েৎতুম থিংজিনবা য়াওবা তাংদাংবা মেদিকেলগী প্রসিজর খরান শোয়বদগী থোকহনবা য়াই। শোক্লবা লংনা হেন্না ফেল ওইনিঙাই ওই। অমরোমদা লায়না কয়ামুক্না লং শোকহনবসু য়াই। লং শোকহনবা লায়নাশিংদা ক্রোনিক ওবস্ত্রক্তিভ পলমোনরি দিজিজ (সী ও পি দি) সিষ্টিক ফাউব্রোসিস অমসুং নিমোনিয়া য়াওরি। ন্যুমোথোরাক্স লৈবা মীশিং অমুক হল্লকপা নৎত্রগা হৌরকপা য়াবগী রিস্ক ৱাংই, মরু ওইনা চহী অমা নৎত্রগা অনীগী মতুংদা অমুক হন্না ফীভম অসিনা নাহল্লকপা য়াই। লংগী অহোবা মচিন মেনদ্রিমখৈদি মখা তানা নুংশিৎ লিক ওইবা য়াই। নুংশিৎ লিক ওইবদু থিংজিন্নবা মমৈথংদা সর্জরিগী তঙাইফদবা লাকপা য়াই।

থবাক্কী এক্সরে লৌরগা ন্যুমো-থোরাক্সকী লায়ওং লেপ্পা য়াই। কেস খরদদি দিতেন ইমেজশিং ফংনবা সীটি স্কেনসু লৌবা য়াই। ন্যুমোথো-রাক্সকী লায়েংদি লংদা প্রেসর লৈরিবদু মাঙহন্নবা হোৎনবা অমসুং অমুক হন্না ফন্দোকহনবনি। ন্যুমোথোরাক্স হৌরকখিবগী মরমদুগী মতুং ইন্না, মসিগী ট্রিটমেন্টকী অনীশুবা পান্দমদি তুংদা অমুক হৌরক্তনবা থৌরাংশিং পায়খৎপনি। অসিগুম্বা পান্দমশিং ফংবা ঙম্বা নৎত্রগা ঙমদবা হায়বসি লং ফেল ওইবগী চাং অমসুং করিগুম্বদা নহাক্কী নশা অপুম্বগী হকশেলগী ফীভমগী মখা পোনগনি।

নহাক্কী লংগী শরুক চাউনা মথৌ তৌদ্রবদি (কলাপস ওইরবদি) অহেনবা নুংশিৎ লৌথোক্লবা য়েত্তুম নৎত্রগা থবাক্কী ট্যুব শীজিন্নবগী তঙাই ফদবা লাকপা য়াই। অহোবা য়েত্তুম নৎত্রগা ট্যুব অদু রিবশিংগী মরক ফাওনা ফেল ওইরবা লংদা প্রেসর পীরিবা নুংশিৎনা থল্লবা স্পেসতুদা ইনশিল্লি। য়েত্তুমদা য়াওবা সিরিঞ্জনা ঈ চিংবগুম্না অহেনবা নুংশিৎ চিংথোক্কদবনি।

ব্যুটি দাইরিজ - মেক অপ

কমদৌনা মীৎকী মকে শেমগদগে

মীৎকী মকে শেম্বা হায়বসি থোইদোক্না মতম চঙদবা অমসুং ইচম চম্বা থৌরাং অমনি। মসিনা মীৎকী নীংথিজবা হেনগৎহন্দুনা শকসু ফজনা উহল্লি।

চঙগদবা পোৎচঙশিং :

- মাস্করা
- আয় লাইনর
- মেকঅপ ব্রশ নৎত্রগা স্পোঞ্জ এপ্লিকেটর
- আয় শেদো

খঙজিনগদবা ৱাফম খরা ঃ

- মীৎকী মওং মতৌ করম্বা ফিভমদা শেম্লিংবগে হায়বদুগী মতুং ইন্না মচাক লাঙগদবনি। নুমিদাংগীদমক্তদি খরা মম্বা আয় শেদো খনগদবনি। অয়ুক নুংথিলগী ওইরগনা লাইট ওইবা মচু খনগদবনি। নুংথিলদগীনা নুমিদাং ফাওবা চৎথোক্কদবা ওইরগনা ন্যুত্রেল ওইবা মচু খনবনা ফৈ।
- আয় শেদো, মাস্করা, আয় লাইনর নৎত্রগা অহুম্মক শীজিন্ননবগী মতিক চাবা খুৎলায় খনবা মথৌ তাই। খুদম ওইনা মীৎকী মকে শেম্বদা ব্রশ, খুৎশা অমদি স্পোঞ্জ এপ্লিকেটর শীজন্নবা য়াই।
- আয় শেদো, মাস্করা অমদি আয় লাইনর খনবদা ইশা-ইশাগী শম অমদি উনশা মচু, লোয়ন-লোয়ননা শেৎলিবা ফিজোলগা চান্নবা য়েংগদবনি।
- মীৎকী পা পরেংদা ক্রিম নৎত্রগা পাওদর ফাওন্দেশন, মেকঅপ

প্রাইমর, অপাবা আয় শেদো নৎত্রগনা অহুম্মক পুল্লপ ফাওন্দেশন ওইনা তৈবা য়াই। আয় শেদো য়েক্ত্রিঙৈদা ফাওন্দেশন হান্না তৈহৌবনা

ফজবা হেনগৎহনবদা নত্তনা য়েকশিন তৈশিনখিবা পুম্নমক কুইনা চৎহল্লি।

- চূনবা আয় শেদো মচু অহুম পূম্না তৈবা য়াই। খ্বাইদগী লাইট ওইবা মচুনা হান্না তৈরগা পীশুম ফাওবা হেন্দোকহনগদবনি। খ্বাইদগী দার্ক ওইবা মচুনা ময়ায়দা অদুগা ময়ায় ওইরপ্পা মচুনা পুম্নমক্তগী খরা হেন্দোকহনগদবনি।
- আয় লাইনর মহী তৈবা তারবদি নীংথিনা কংহল্লবা মতুংদা মাস্করা তৈগদবনি। মখা, মথক নৎত্রগনা অনীমক্তা আয় লাইনর তৈবা য়াই।
- মথংদা মীৎকী পাশিংদা মাস্করা তৈবা য়ারে। পা ফজবা হেনগৎহন্নবা তোঙান তোঙানবা মখলগী মাস্করা লৈ। অমুক্তদা তোঙান তোঙানবা মখলগী মাস্করা অনী শিজিন্নবসু য়াই।
- মীৎপান মখা মুবা লোৎশিন্নবগী য়াম্না ফবা পাম্বৈদি কোন্সিলর শীজিন্নবনি। শীজিন্নবগী মওংদি কোন্সিলর খরা লৌরগা খুৎনিংথৌনা তপ্পা তপ্পা নানগদবনি। খুৎশা ময়ামগী মরক্তগী খ্বাইদগী থোৎ-নৌবা মরম্না খুৎনিংথৌ শীজিন্নবনা খুদোংচাবা হেল্লি।

মীৎকী মকে শেম্বদা চঙলিবা পোৎলম পুম্নমক লোইনা শীজিন্নগদবনি হায়বা করিসু লৈতে। মতাং মতম অমসুং মথৌ তাবগী মতুং ইন্না অপাম্বা পোৎলম অমখক শীজিন্নবসু কায়দে।

থাজবরা, থাজদবরা অঙকপনা থল্লবা মালেম

অমা খংথাং থাংগৎপা মতমদা ঙাইহাক্কী ওইনা মশলগী মপাঙ্গল মাঙখিবদগী টেন্দন অমসুং শরুদা অকায়বা পীরকপা য়াওই।

- মালেমদা লৈরিবা থৱায় পানবা খুদিংমক্কী মনুংদা খ্বাইদগী ফবা লমশাং চেনবা লমজেল্লোইদি মীওইবনি। মখোঙ মরি পানবা শা খুদিংমক্তগীসু মীওইবনা হেন্না লমশাং চেনবা ঙম্মী। চহী লিশিং কয়াগী মমাঙদা মীওইবনা শা তানবা মতমদা শাশিংবু কোয়তান তান্নদুনা ৱাহল্লগা ফারম্মী।
- মীওইবগী ব্রেন অসিনা করিগুম্বা কম্প্যুটর ওইরম্বা তারবদি শুপ্নগী সেকন্দ অমখক্কী মনুংদা তোঙান তোঙানবা মথৌ ট্রিলিয়ন লিশিং ৩৮ লোম পাঙথোকপা ঙমগনি। মালেমদা হৌজিক খ্বাইদগী ফরবা সুপরকম্প্যুটরনি হায়না লৈরিবা "ব্লুজিন" না ব্রেনগী চাদা অমা য়ৌনা মথৌ তৌবা ঙমদে।
- মীওইবগী হকচাংদা ফেট নৎত্রগা মশল অসুম অসুম হেনগৎলকই। মশল নৎত্রগনা ফেট পাওন্দ অমা হেক হেনগৎলকপদা মাইল লিশিং তরেৎ লোম শাংবা অনৌবা ঈগী শিংলি উতোং হকচাং মনুংদা শেমগৎলকই।
- সেকেন্দ খুদিংগী হকচাং মনুংদা অনৌবা সেল মিলিয়ন ২৫ রোম শেমগৎলি। সেকেন্দ ১৩ পূনশিল্লবদি মদুদা শেমগৎলকপা সেল মশিংনা য়ুনাইটেদ ষ্টেটসকী অপূনবা মীশিংদগী য়াম্না হেল্লি।
- উবা, তাবা মনম খঙবা, মহাউ খঙবা অমসুং থেংবদা ফাওরিবা সেন্স মঙা অসি নত্তবা অতৈ অতোপ্পা সেন্স ১৫ মীওইবদা য়াওই। হায়রিবা সেন্সশিংদুগী মনুংদা বেলেন্স, টেম্পরেচর, পেন অমদি টাইমনচিংবা পনবা য়াই। মসিগীসু মথক্তা নিংশা-শ্বর ফুনবা, খৌরাংবা পোকপা অমদি পূক থনবা ফাওরকপনচিংবা ইন্টরনেল সেন্স খরসু লৈরি।
- মীওইবগী খুৎশাশিং অসি অসুক্কী মতিক সেন্সিটিভ ওই মদুদি করিগুম্বা খুৎশাশিং অসিনা মালেম লৈকোয়পুংমুক চাউরম্বা তারবসু শুকয়েং য়েংদনা থেংবদা য়ুম অমগা কার অমগগী খেন্নবা খঙবা ঙমগনি।
- মীওইবগী মীৎ অনীমক অসিসু অসুক্কী মতিক সেন্সিটিভ ওই মদুদি করিগুম্বা মালেম অসিনা ইপাক পাকপা লম্পাক অমা ওইরম্বা তারবসু মাইল ৩০ থাপ্পা মফমদা থানবা কেন্দল অমা ইরায় লায়না উবা ফংগনি।
- মালেমদা লৈরিবা ফর-ফরবা কম্প্যুটর নৎত্রগনা মেছিন খুদিংমক্তগী মীওইবগী থোপ (ব্রেন) না মতীক ময়াই লৈবা হেল্লি। ব্রেননা মিনিট অমদা ৱাহৈ ১০০০ ফাওবা সরায় লায়না পাবা ঙম্মী।
- ঐখোয় খুদিংমক্কী খোয়দৌ মনুংদা মখল কয়াগী মহীক মতাই অসুক্কী মতিক য়াম্না লৈ মদুদি রেনফোরেষ্ট অমগী ইকোসিষ্টমগুম্বনি।
- নহাক্কী মীৎনা নুমিৎকী মঙালদা য়াওবা অলত্রাভাইলেট রেদিয়েশন ইরায় লায়না উবা ঙম্মী। মীৎকী লেন্সনা ফিলটর তৌদুনা চুমথোকহৌবদগী উবা ফংদবনি।
- ঐখোয়গী মশলশিং অসি অসুক্কী মতিক মপাঙ্গল কল্লি মদুদি মসিনা তৌরিবা মথৌ অসিদগী য়াম্না হেন্না তৌবা ঙম্মী। অদুবু ইখঙ খঙহৌদনা অরুম্বা পোৎ

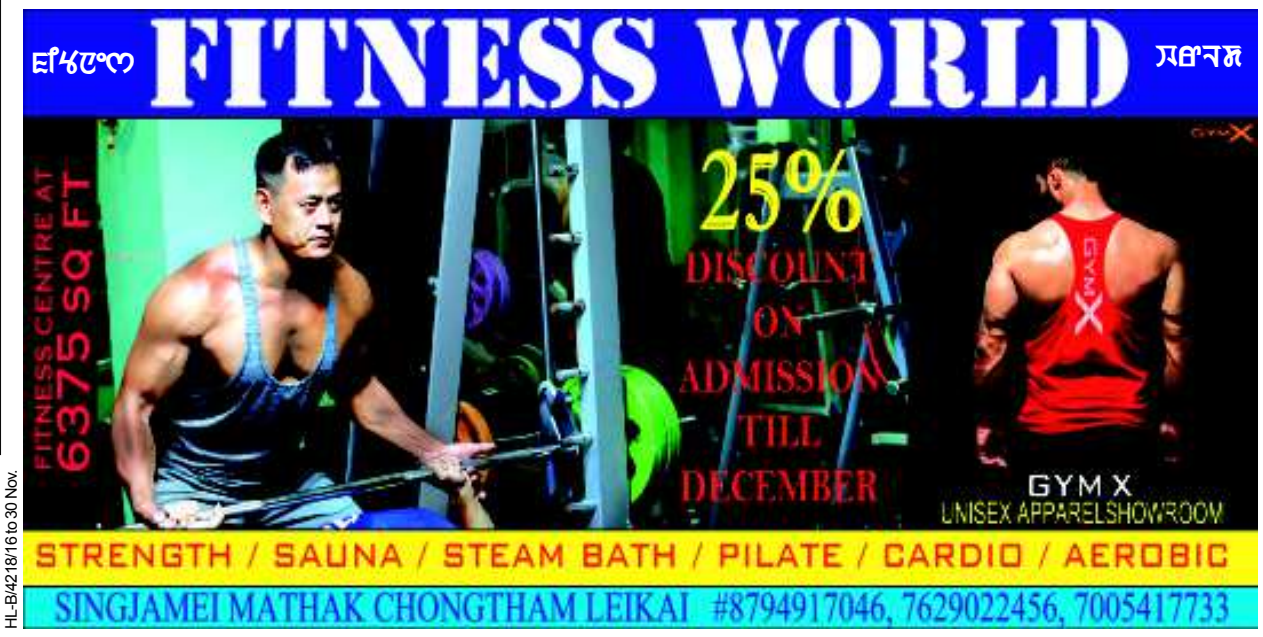

HL-B/4218/16 to 30 Nov.