মীয়াম্না থিনা ঙাংলবসু শাওবগী মহুৎতা মখোয়গী ৱাহৈশিং অদুবু পোজিটিভ ইনর্জিদা ওন্থোকপা ঙম্লবদি মায় পাকপা ঙমগনি : মোইরাংথেম রবিচন্দ্র

শান্নবুংগী পাউদম-৩৩
জয়চান্দ লুৱাং

লমদম অসিগীদা নৎতনা মালেমগী তোঙান-তোঙানবা মফমশিংদগী হৌরক্লিবা চহী নৌরিবা শান্নরোয়শিংনা শান্নবা হৌগৎলকপা মতমদা অকোয়বদগী পৃক্লিং থৌগৎপীবা অমদি মতেং পাংবীবা কয়া থোক্লক্কনি। মসিগী ওন্ন-তৈনবদা ঐখোয়না হোৎনজরিবা অসিগী মায়োক্তা অথিবা ৱাহৈ-ৱাতা শীজিন্নদুনা ঙাংবা-চৈবা য়াওদবা নত্তে। অদুবু মখোয়না ঙাংলক্লিবা নেগেটিভ ওইবা ৱাফমশিং অদুবু পোজিটিভ ইনর্জিদা ওন্থোকপা ঙম্লবদি মায় পাকপা শান্নরোয় অমা ওইবা ঙমগনি হায়বগী থাজবা লৈ হায়না হোক্কী মশান্নদা ইন্টরনেসনলগী থাক্তা ফাওবা শান্নরুরবা চহী নৌরিবা শান্নরোয় রবিচন্দ্র মোইরাংথেমনা ফোঙদোরক্লি।

পাউচে অসিগা চহী নৌরিবা শান্নরোয় অসিগা অখন্নবা শান্নখিবা ৱারী অমদা রবিচন্দ্রনা মখা তানা ফোঙ-দোকখিবদ, মায় পাকপা শান্নরোয় অমা ওইনবা হোৎনবদা খ্বাইদগী হেন্না মথৌ তারিবা অসি দিসিপ্লিননি। গ্রাউন্দ মনুং খক্তদা দিসিপ্লিন লৈবনা ওইবা য়ারোই। গ্রাউন্দগী মপান্দসু ঐখোয়গা লোয়ননরিবা মরূপ-মপাংশিং, ইথক থোংবশিং অমদি মখা তাবশিংদসু ঐখোয়না ইকাই খুম্নবা উৎকদবনি। মসি খক্তনা মায় পাকপা অমুক ওইবা ঙমখিরোই। হোৎনবা কনবা মথৌ তাই। পান্দম অমগা লোয়ননা হোৎনরবা মতমদতা ঐখোয়না মাংলোমদা চঙশিনবা ঙমগদৌরিবনি। মরম অদুনা মায় পাকপা শান্নরোয় অমা ওইনবা হোৎনবদা মথক্তা পনখ্রিবা ৱাফমশিং অসি ঙাক্লা চৎপা মথৌ তাই।

লমদম অসিদা হৌজিক ওইরিবা হোক্কী মশান্না অমদি হোক্কী শান্নফম গ্রাউন্দশিংগী মতাংদা পাউচে অসিনা হংখিবা ৱাহংগী পাউখুম পীরদুনা রবিচন্দ্রনা হায়, খুমন লম্পাক অমসুং সাইদা লৈরিবা হোক্কী গ্রাউন্দ অসি নৎতনা অতোপ্পা মফমদা হোক্কী শান্নফম উদ্রি। মহাক্কী হৌরকফম ওইরিবা মোইরাংদসু হোক্কী গ্রাউন্দ অমত্তা লৈতে। লমদম অসিদা হোক্কী গ্রাউন্দ মরাং কাইনা লৈতবনা মরম ওইরগা নীংহন্নবা শান্নরোয় কয়া য়াওদবা নত্তে। মরম অদুনা হৌজিক লৈরিবা লৈঙাক নৎত্রগা তুংদা লাক্কদবা লৈঙাক্লা অমদি দিষ্ট্রিক্টকী ওইনা লৈরিবা স্পোর্টসকা মরী লৈনবা ওফিসরশিং অমসুং এ সীশিংগী এম এল এশিংনা অহেনবা মীৎয়েং চঙদুনা হোক্কী শান্নফম গ্রাউন্দ মরাং কাইনা শেমগৎপীরবদি লমদম অসিদগী মমিং লৈরবা হোক্কী শান্নরোয় কয়া পুথোকপা ঙমগনি হায়না থাজে। অদুবু হৌজিক ওইরিবা ফীভম অসিদি য়াম্না থম্মোয় শোক্লিংঙাইনি। মহাক মশাগী ওইনসু ময়ূমদা লাকপা মতমদা শান্নফম লৈতবনা মরম ওইরগা অৱাবা কয়া মায়োক্লরি। মোইরাংদগী ইম্ফাল তান্না চৎতুনা শান্ননবা হোৎনবদা মাঙলিবা মতম অদু মীয়াম্না খঙবীদবগুম তৌরি। মসি লাইবক থীবনি। লমদম অসিদা হোক্কী মশান্নবু অমুক্তা হেন্না চাউখৎহন্নবা হোৎনবদা লৈঙাক্কী মরী লৈনবা লোইশঙশিংনা অহেনবা মীৎয়েং চঙদুনা থবক পায়খৎপা মথৌ তারি। লৈঙাক খক নৎতনা হোক্কীগী ওইনা লৈরিবা এসোসিএসননা হৌজিক-হৌজিক শান্নরোয়শিংদা মীৎয়েং চঙলিবা অসিদগী অমুক্তা হেন্না মীৎয়েং চঙদুনা থবক পায়খৎপীরবদি শোয়দনা হোক্কী মশান্নদা মালেমগী মীয়াম্না শকখঙলবা লমদম অমা ওইহল্লকপা ঙমগনি হায়না ফোঙদোরক্লি।

পনবা য়াবদি, রবিচন্দ্র মোইরাংথেম মোইরাং থোয়াদগী লৈখিদ্রবা মোইরাংথেম নিমাই অমসুং মোইরাংথেম ওংবী ভৈগ্যবতিগী মচা মরি ফংজবগী মনুংদা ইতোন তোনবনি। মহাক্কা হেক পোকমিন্নবা ময়াম্না মোইরাংথেম দেভিদনা হোক্কী শান্নবা উক্লবদগী মহাকসু মশান্না অসিদা খোঙদাবা হৌরকখিবনি। অহানবগী ওইনা মোইরাংদা লৈবা ওল মোইরাং হোক্কী এসোসিএসনগী মখাদা শান্নবা হৌরকখি। মতমদুদা এসোসিএসন অদুগী কোচ ওইনা লৈরিবা পবিত্রনা তাকপী-তম্বীবগী থবক ফজনা চথখি। কুমজা ২০১১দগী শান্নবা হৌরকখিবা রবিচন্দ্র ওক্লকপা চহী কুমজা ২০১২দা সাই তাকয়েলদা অমুক লৈদুনা শান্নবা হৌরকখি। মতমদুদা ওজা ঝলজিৎ, ওজা নিলকমল অমদি ওজা সকুন্তলানা মহাকপু তাকপী-তম্বীবগী থবক চথখি। থরায় য়াওনা শান্নজরবসু ইমুং-মনুংগী ফীভম কা-হেন্না ফবা ওইখিদবনা মরম ওইরগা খূদোংচাদবা কয়া মায়োক্লখিদবদি নত্তে। অদুবু মহাক্কী ময়াম্বনা পীক্লবসু পীক্লা গভর্ণমেন্ট জোব অমা ফংখ্রবা মতুং মহাক্কী শান্নবদা অদুক্কী মতীক মতেং পাংবীখি। মদুনা মরম ওইরগা ঙসি মহাক্লা মনীং তুম্না শান্নবা ঙম্লকখিবনি। মহাক হৌজিক-হৌজিক ইন্দিয়া কেম্পতা লৈদুনা মখা তানা শান্নবগী থবক চথরি।

রবিচন্দ্র মোইরাংথেমনা ঙসি ফাওবদা ষ্টেট অমদি নেসনলগী থাক খক্তা নৎতনা ইন্টরনেসনলগী থাক ফাওবা শান্নদুনা লৈবাক অসিগী মিংচৎ কয়ারক হন্না পুরকপা ঙমখ্রে। নেসনলগী থাক্তা শান্নখিবশিংগী মনুংদা মহাক্লা খ্বাইদগী নীংশিংখিবদি লমদম অসিদা হৌখিবা কুমজা ২০১৬তা পাঙথোকখিবা সব-জুনিয়র নেসনলদা সিলভর মেদল লৌরকখিবা অদুনি। মসি নৎতবা নেসনলগী থাক্তা মেদল লৌরকখিবা টুর্নামেন্ট কয়া লৈখ্রে। অমরোমদা ইন্টরনেসনলগী থাক্তা মহাক্লা শরুক য়াখিবা টুর্নামেন্টশিংগী মনুংদা পনবা য়াবদি কুমজা ২০১৬তা ধাকাদা পাঙথোকখিবা অন্দর ১৮ এসিয়া কপ (গোল্ড), কুমজা ২০১৭তা মলেসিয়াদা পাঙথোকখিবা ৭শুবা সুল্টান ওফ জোহোর কপ (ব্রোঞ্জ), কুমজা ২০১৮দা বেঙ্কোক্তনা পাঙথোকখিবা য়ুঠ ওলিম্পিক ক্বালিফায়িং (গোল্ড), হায়রিবা চহী অসিমক্তদা বেলজিয়মদা পাঙথোকখিবা অন্দর ২৩ ফাইব নেসন্স টুর্নামেন্ট (ব্রোঞ্জ) কুমজা ২০১৮দা অর্জেন্টিনাদা পাঙথোকখিবা ৩শুবা সম্মর য়ুঠ ওলিম্পিক গেমস (সিলভর), কুমজা ২০১৯দা স্পেনদা পাঙথোকখিবা অন্দর ২১ আইট নেসন্স টুর্নামেন্ট, কুমজা ২০১৯দা মলেসিয়াদা পাঙথোকখিবা ৯শুবা সুল্টান ওফ জোহোর কপ (সিলভর) অমদি হন্দক্তা ভুবনেশ্বরদা পাঙথোকখিবা জুনিয়র ৱর্ল্ড কপ (ফোর্থ প্লেস)নি।

পাকিষ্টান য়ু-১৯না ইন্দিয়া য়ু-১৯বু ৱিকেট ২দা থোইখ্রে

দুবাই, দিসেম্বর ২৫ (এজেন্সী): য়ুনাইটেদ অরব ইমিরেটসকী সিটি দুবাইদা পাঙথোকপা এসিয়ন ক্রিকেট কাউন্সিলগী মখাদা লৈবা চহী ১৯ মখাগী এসিয়া কপ ক্রিকেট টুর্নামেন্ট ২০২১গী ঙসি শান্নখিবা গ্রুপ এগী মেটচ অমদা ইন্দিয়াগী টিমবু পাকিষ্টাননা ৱিকেট ২দা থোইখ্রে।

মেটচ অদুগী টোস পাকিষ্টাননা ঙমদুনা বোলিং হান্না তৌখি। মদুদা পাকিষ্টানগী মায়কৈদগী জিসান জমিরনা য়াম্না ফজবা বোলিংগী পর্ফোর্মেন্স উৎপা ঙমদুনা ইন্দিয়াগী বেটসমেন ৫ আউট তাহনখি। ইন্দিয়াগী মায়কৈদগী ৱিকেট কিপর অরাধিয়া য়াদবনা বোল ৮৩দা ফোর ৩ য়ৈরগা রন ৫০ লৌরম্বা অদুনা খ্বাইদগী য়াম্বা স্কোর ওইখি। ওপনর হামোর সিংহনা বোল ৫৯দা ফোর ৬ য়ৈরগা রন ৪৬ লৌখিবা অদুনা অনীশুবা ফজবা স্কোর ওইখি। ১০শুবা বেটসমেন রাজ বর্ধন হংগার্করনা শুপ্পগী বোল ২০দা সিক্স ১গা লোয়ননা ফোর ৫ য়ৈদুনা রন ৩৩ লৌরম্বা অদু য়াম্না মরুওইখি। ৮শুবা বেটসমেন কুশাল তাম্বেগী রন ৩২ লোয়ননা ৬শুবা বেটসমেন রাজ বাৱাগী রন ২৫ পনবা য়াই। ইন্দিয়াগী ইন্নিংস অদু ৪৯শুবা ওভরদা ৱিকেট ১০মক তুরগা রন ২৩৭ লৌখি।

টুর্নামেন্ট অসি পূন্না এসিয়াগী লৈবাক ৮না লম্বা তৌনরিবনি। পুল এদা পাকিষ্টান, ইন্দিয়া, অফগানিষ্টান অমসুং য়ূম্বু য়ু এ ঈ লৈরি। লোয়ননা পুল বিদা বাংলাদেশ, শ্রি লঙ্কা, নেপাল অমসুং কুৱেটকী টিম য়াওরি।

মেটচ অদু মায় পাক্লনবা পাকিষ্টাননা রন ২৩৮ লৌনবা হোৎনরকপদা ওভর ৫০ শুজিল্লক-পদা ৱিকেট ৮ তুরগা রন ২৪০ য়ৌখিদুনা মেটচ অদু মখোয়না ইন্দিয়াবু ৱিকেট ২দা থোইবা ঙমখি। টিম অদুগী অহুমশুবা বেটসমেন মহমদ সেজাদকী ইন্নিংস অদুনা খ্বাইদগী ফজবা অমদি মায় পাকপগী অচৌবা লম্বেল ওইখি। মহাক্লা বোল ১০৫ মায়োক্লবদা সিক্স ৫ অমসুং ফোর ৪ য়ৈরগা রন ৮১ লৌরমখি। ৬শুবা বেটসমেন ইর্ফান খানগী রন ৩২ অদুনা পাকিষ্টানগী অনীশুবা খ্বাইদগী ৱাংবা স্কোর ওইখি। ওপনর মাজ সদাকট, রিজ ৱান মেহমুদ অমসুং অহমদ খান রন ২৯/২৯ লৌরমখি। অদুবু অহমদ খাননা আউট ওইদনা হায়রিবা রন অদু শুপ্পগী বোল ১৯ মায়োক্লবদা সিক্স ১গা ফোর ৪ য়ৈরগা লৌবা ঙমখিবনি। ইন্নিংস লোইশিল্লকপদা মহাক্কা ১০শুবা বেটসমেন অলি অসফান আউট ওইদনা লৈখিবনি।

ইন্দিয়াগী মায়কৈদগী বোলর রাজ বাৱানা পাকিষ্টানগী বেটসমেন ৪ আউট তাহন্দুনা খ্বাইদগী ফজবা বোলর ওইখি। লোয়ননা রাজ বর্ধন হংগার্কর, রবি কুমার অমসুং নিশান্ত সিনধু ৱিকেট অমমম্ লৌবা ঙমখি।

টুর্নামেন্ট অসিগী ওইনা ইন্দিয়া পুল এদা মেটচ ২ শান্নবদা ১ থোইরগা ১ মায়থীদুনা পোইন্ট ২ ফংদুনা ২শুবদা লৈরি।

এ জে এস এ রেফরিজ এগজামিনেসন পাঙথোক্লগনি, টুর্নামেন্ট য়ৈথোকখ্রে

ইম্ফাল, দিসেম্বর ২৫ (ঐচ এন এস): ওল মণিপুর ফুটবোল এসোসিএসনগী মীৎয়েং মখাদা ওল জিরিবাম স্পোর্টস এসোসিএসনগী ওইবা রেফরিজ এগজামিনেসন থা অসিগী ২৮, ২৯ অমসুং ৩০দা পাঙথোক্ল গনি হায়না অম্ফাগী জেনরেল সেক্রেটরি এল জোটিরমোই রোইনা ফোঙদোরক্লি।

হায়রিবা রেফরি এগজামিনেসন অসিগী ওইনা রেফরি ইন্সট্রক্টর অদু আই রবিচন্দ্রনা ওইগনি। লোয়ননা মহাক্কী টি এ/ দি এ ওল জিরিবাম স্পোর্টস এসোসিএসননা শীনগদবনি হায়রি।

অম্ফাগী অতোপ্পা চেরোল অমদা লমলোং থোংখোঙদা লৈবা আর্টিফিসল ফুটবোল টর্ফ গ্রাউন্দদা চথরকখিবা ১৪শুবা মণিপুর ষ্টেট লীগ ফুটবোল টুর্নামেন্ট ২০২১-২২ অমদি ১২শুবা অম্ফা সেনিয়র ৱিমেন্স ফুটবোল লীগ টুর্নামেন্ট অদু খুদোংচাদবা খর লাকপদগী খুদক্তগী য়ৈথোক্লে হায়না অম্ফাগী জেনরেল সেক্রেটেরিনা মখা তারক্লি। মখাতাবা মেটচশিংগী অনৌবা শেমদোক্লবা ফিকচর অথুবদা লাওথোরক্কনি হায়রি।

মুএথাই শান্নরোয়শিং ওকখ্রে

ইম্ফাল, দিসেম্বর ২৫ (ঐচ এন এস): কোংবা লাইশ্রম লৈকাই দিভলপমেন্ট কম্মিটিনা ইমা অউৌবী কম্যুনিটি হোলদা লৈকাই অদুদগী হৌখিবা মুএথাই শান্নরোয়শিং ওকপগী থৌরম অমা পাঙথোকখ্রে হায়রি।

থা অসিগী ১৬তগী ১৯ ফাওবা ওল মণিপুর মুএথাই লভর্স এন্দ প্লেয়র্স ওর্গনাইজেসননা শীনবা সিনিয়র নেসনল মুএথাই চেম্পিয়নশিপতা নুপীগী কেজি ৫০দা গোল্ড ফংলক্লবী খুন্দ্রাকপম লনচেনবী, থা অসিগী ১৬তগী ১৯ ফাওবা বেঙ্গলুরুদা পাঙথোকখিবা ২২শুবা সিনিয়র, জুনিয়র অমদি সব-জুনিয়র নেসনল এমেচর মুএথাই চেম্পিয়নশিপতা সিলভর ফংলক্লবা অমর্জিৎ (কেজি ৬০), গোল্ড লৌরক্লবা থোকচোম বিরজিৎ (কেজি ৪৭) অমসুং নাওরেম লিগার্টসন (কেজি ৩৭)বু পৃক্লিং থৌগৎপা ওইনা কম্মিটি অসিনা ওকপগী থৌরম পাঙথোকখ্রে।

আর ৱাই সি মেটচ অহুম মায়পাকখ্রে, নুপীগীসু থোইখ্রে

ইম্ফাল, দিসেম্বর ২৫ (ঐচ এন এস): ইম্ফাল ইষ্ট দিষ্ট্রিক্ট লঙ্গরি এসোসিএসন অমসুং ৱাই এস এস/য়ু পি এস খুরাই থৌদাম লৈকাইনা শীন্দুনা ঙরাংদগী হৌখিবা লৈখিদ্রবা দব্লিয়ু থোইবা মীতৈ মেমোরিয়ল ষ্টেট লেভেল লঙ্গরি চেম্পিয়নশিপ ২০২১গী ঙসি শান্নখিবা তোঙান-তোঙানবা মেটচশিংদা নুপাগীদা আর ৱাই সী মেটচ ৩ মায় পাকপা ঙমখ্রে। টিম অনীমক্কী নুপীগী মায়কৈদগীসু থোইখ্রে।

আর ৱাই সীনা নুপামচাগী অহানবা মেটচতা পি ৱাই দি সীবু পোইন্ট ১৫-১২দা থোইখি। মখোয়গী অনীশুবা মেটচ অদু য়ু পি সীগা লম্বা তৌনরকপদা পোইন্ট ২২-১২দা থোইবা ঙমখি। অদুগা অহুমশুবা মেটচতা মখোয়না ৱাই এস এস পু পোইন্ট ২০-১২দা মায়থীবা পীখি। আর ৱাই সীগী নুপীগী টিমনা মখোয়গী মেটচ অদু শান্নরকপদা ৱাই এস এসপু থোইবা ঙমখি। নুপীগী অতোপ্পা মেটচ অমদা এ এস এ এনা আর বি য়ু এমবু পাঞ্জল ১১-৬তা থোইবা ঙমখি।

নুপাগী অতোপ্পা মেটচশিংদা আর ঈ দি ওসু মেটচ অহুম মায় পাকপা ঙমখি। অহানবা মেটচ অদু এস ৱাই ভি এবু ৩৬-২৪দা থোইখি। অনীশুবা মেটচতা মখোয়না আর বি ভি এমবু পোইন্ট ১৬-১৫দা থোইখি। অদুগা এল এ সী সী আই সীগা শান্নবদা পোইন্ট ১১-৪দা মায় পাকপা ঙমখি। ৱাই এস এসকী টিমনা য়ু পি সীগা শান্নখিবা অহানবা মেটচ অদু ২৫-১৯দা থোইবা ঙমখি। মখোয়গী অনীশুবা মেটচকী লম্বা ওইখিবা পি ৱাই দি সী লাক্তবদগী ৱাকওভর ফংখি।

এস ৱাই ভি এগী টিমসু মেটচ ২ মায় পাকপা ঙমখি। মখোয়না অহানবা মেটচতা এল এ সী সী আই সীবু ২৩-০৭তা থোইরগা অনীশুবা মেটচ অদুনা আর বি ভি এমবু ১৮-১২দা থোইবা ঙমখি।

য়ু পি সীনা পি ৱাই দি সীগা লম্বা তৌনবদা পি ৱাই দি সীগী শান্নরোয়শিং লাক্তবদগী মখোয়সু ৱাকওভর ফংবা ঙমখি। এল এ সী সী আই সী অমদি আর বি ভি এমগী লম্বা অদুদা আর বি ভি এমনা য়াম্না হেন্দুনা পোইন্ট ২১-০১দা থোইবা ঙমখি।

ঙরাংদগী হৌখিবা ষ্টেট লেভেল টুর্নামেন্ট অদুদা পূন্না নুপাগী টিম ৭ অমসুং নুপীগী টিম ৪ পূন্না টিম ১১ না শরুক য়াদুনা অথোই-অহেন তান্নগদৌরিবনি।

মার্সিনকেভিকা অমসুং উচিজিমানা আই টি এফ ফাইনেল শান্নরগনি

পুনে, দিসেম্বর ২৫ (এজেন্সী): মহারাষ্ট্রগী পুনে সিটিদা পাঙথোকপা য়ু এস দোল্লর ২৫,০০০গী শেলগী মনা লৈবা এন ঈ সী সী দেকান আই টি এফ ৱিমেন্স টেন্নিস টুর্নামেন্টকী ফাইনেলদা লাটভিয়াগী দাইনা মার্সিনকেভিকা অমসুং জপানগী মোয়ুকা উচিজিমাগা শান্নরগনি।

নেসনল এগ কোওর্দিনেসন কম্মিটি (এন ঈ সী সী)না স্পোন্সর তৌদুনা আই টি এফ, এ আই টি এ অমসুং মহারাষ্ট্র ষ্টেট লোন টেন্নিস এসোসিএসননা পূন্না শীন্দুনা দেকান জিম খানাদা পাঙথোকপা টুর্নামেন্ট অসিগী সেমীফাইনেলদা চহী ২৯শুরবী ৱর্ল্ড নম্বর ১৯৬তা লৈরিবী লোয়ননা লাটভিয়াগী ফেদরেসন কপ টিমগী মেম্বর ওইবা ঙমখ্রবী দাইনা মার্সিনকেভিকানা চহী ২০দা ঙাইরিবী রসিয়াগী একাটেরিনা রেঙ্গোলবু পুং ২.৩০ রোম চঙনা লম্বা তৌনরবা মতুং সেট ২-১দা থোইবা ঙমখি। অহানবা সেট অদু মার্সিনকেভিকানা ৬-৩দা থোইদুনা মাংজিল থাখি। অদুবু অনীশুবা সেটতা রসিয়াগী একাটেরিনানা সর্ভিস ব্রেক অমা ফংদুনা ৬-৪দা থোইরগা দিসাইদিং সেটকী লম্বা তৌনরকখি। দিসাইদিং সেট অদুগী হৌরকপদা মর্চিনকেভিকা ১-৩দা শোখরম্বদগী ফুগৎলক্তুনা টাইব্রেক শান্নবদা একাটেরিনাবু মহাক্লা পোইন্ট ৭-২দা থোইদুনা ফাইনেল য়ৌরকখিবনি।

অতোপ্পা সেমীফাইনেলদা টুর্নামেন্ট অসিগী ৬শুবা সিদেদ উজ বেকিষ্টানগী নিজিনা অব্দুরাইমোভাবু পুং ১.৩০ রোম চঙনা শান্নবদা ষ্ট্রেট সেট অনীদা ৬-২, ৬-৩দা থোইবা ঙমখি। মশাগী চহী ২০দা ঙাইরিবী জপান মচা অদুনা অনীশুবা সেট অদু ০-৩দা শোখরম্বদগী থংনবা গেম ৬ মায় পাক্তুনা ফাইনেল য়ৌখি। মোয়ুকা উচিজিমানা মহাক্কী করিয়রদা অহানবা ওইনা য়ু এস দোল্লর ২৫,০০০ লৈবা টুর্নামেন্ট অমগী ফাইনেল য়ৌরকপা হন্দক্কী অসিনা অহানবা ওইরি।

উচিজিমানা ফোঙদোকখিবদ, কোভিদনা মরম ওইদুনা চহী ১ রোম হেন্না চৎথোক-চৎশিন য়াদনা লৈরম্বা অদু কোমথোরকপদগী ইন্দিয়াদা শান্নবা ঙম্বা অসি মহাক্কী মায়কৈদগী য়াম্না হরাউবা ফাওই হায়খি। মহাক জপানগী টেন্নিস ফেদরেসনগী মেম্বর ৭না শাবা টিমদা শরুক য়ারিবী শান্নরোয়নি।

জুনিয়র হোক্কীদা উত্তর প্রদেশ অমসুং চান্দিগর ফাইনেল থেংনরগনি

HOCKEY INDIA

কোভিলপটি, দিসেম্বর ২৫ (এজেন্সী): টামিল নাদুগী সিটি কোভিলপটিদা পাঙথোকপা ১১শুবা হোক্কী ইন্দিয়া জুনিয়র মেন নেসনল চেম্পিয়নশিপ ২০২১গী ফাইনেলদা উত্তর প্রদেশ অমসুং চান্দিগর লম্বা তৌনরগনি।

ঙসি শান্নখিবা অহানবা সেমীফাইনেলদা চান্দিগর অমসুং ওরিষ্যাগা লম্বা তৌনবদা অপীবা মতমদা মায় পাকপা ঙম্লদবদগী পেনাল্টি শুট আউটতা চান্দিগর মায় পাকখিবনি। মেটচ অদুগী হৌরকপদা ওরিষ্যাগী মায়কৈদগী সুদিপ চির্মাকোনা ১১শুবা মিনটতা পাঞ্জল চনবা ঙমখি। অদুবু অথুবা মতমদা চান্দিগরগী মায়কৈদগী রাহুল অমদি রমননা ১৭ অমসুং ১৮শুবা মিনটতা পাঞ্জল ২ চনশিন্দুনা ২-১দা মাংজিল থাখি।

অনীশুবা হাফকী ৩৭শুবা মিনটতা ওরিষ্যাগী প্রসান্ত লাক্রানা ইক্লেলাইজর চনবদগী মেটচ অদু পেনাল্টি শুট আউটতা চান্দিগরনা ফজবা হেনখিদুনা চান্দিগরনা ৩-০দা থোইদুনা ফাইনেল য়ৌখিবনি।

অনীশুবা সেমীফাইনেলদা উত্তর প্রদেশ অমসুং হরয়ানাগী লম্বা অদু উত্তর প্রদেশনা য়াম্না লাকচবা ঙমখি। টিম অদুদা শরুক য়ারিবা জুনিয়র ৱর্ল্ড কপ শরুক য়ারুরবা নন টিৱারিনা হেটট্রিক ফংখি। মহাক্কী মায়কৈদগী শান্নবগী ১৩, ১৬ অমসুং ২৮শুবদা পাঞ্জল অহুম অদু চনখিবনি। মহাক্লা টুর্নামেন্ট অসিগী খ্বাইদগী পাঞ্জল য়াম্না চনবা ঙম্বা শান্নরোয় ওইরি। টিম অদুগী অতোপ্পা শান্নরোয় অরুন শাহনিসু শান্নবগী ৩১, ৩৫ অমসুং ৪৭শুবা মিনটতা হেটট্রিক চনবা ঙমখি। টিমমেট উত্তম সিংহনা ২৩ অমসুং ৬০শুবা মিনটতা পাঞ্জল ২ হাপচিল্লগা পূন্না ৮ শুখি।

হরয়ানাগী মায়কৈদগী অহানবা হাফতা পাঞ্জল অমত্তা স্কোর তৌবা ঙমদ্রবা মতুং অনীশুবা হাফতা টিম অদুগী পনকজনা হেটট্রিক ফংদুনা হোৎনখিবা অদু অরেম্বা তাখি। মহাক্লা অহানবা পাঞ্জল অদু ৩৮শুবা মিনটতা চল্লবা মতুং ৪৩শুবা মিনটতা ২শুবা পাঞ্জল চনখি। অদুগা ইঞ্জুরি টাইমদা পাঞ্জল ১গা হাপখিবনি।

নুপাগীদা বি বি এ অমসুং ৱাই এল কে অদুগা নুপীগীদনা ৱাই এল কে অমসুং আই এম সি ফাইনেল শান্নরগনি

ইম্ফাল, দিসেম্বর ২৫ (ঐচ এন এস): ৱাই এল কে চিংঙারেলগী হেন্দবোল শান্নবুংদা মণিপুর হেন্দ বোল এসোসিএসনগী মীৎয়েং মখাদা পাঙথোকপা ৪৪শুবা সব-জুনিয়র ষ্টেট লেভেল হেন্দবোল টুর্নামেন্ট ২০২১গী নুপামচাগী ফাইনেল মেটচতা ৱাই এল কে অমসুং বি বি এ লম্বা তৌনরগনি অদুগা নুপীমচাগীদনা আই এম সি অমসুং ৱাই এল কে থেংনরগনি।

ঙসি শান্নখিবা নুপামচাগীদা আই এম সিনা ও ৱাই সিবু পাঞ্জল ৭-২দা থোইবা ঙমখি। অতোপ্পা নুপামচাগী মেটচ অমদনা ৱাই এল কেবু বি বি এনা য়াম্না নক্লবা লম্বা অমদা পাঞ্জল ১৯-১৩দা থোইবা ঙমখি। অদুগা সিটিজননা ও ৱাই সিবু পাঞ্জল ৭-৩দা থোইখিবদগী নুপামচাগী গ্রুপ অদুদা খ্বাইদগী পোইন্ট ৱাংবা টিম অনী খনগৎলগা হয়েং নুংথিল পূং অনী তাবা মতমদা ফাইনেলদা ৱাই এল কে অমসুং বি বি এ লম্বা তৌগদৌরিবনি।

নুপীমচাগী কাংলুপ্তা ঙসিগী অহানবা মেটচতা আই এম সিনা সিটিজনবু পাঞ্জল ৫-১দা থোইখি। অনীশুবা মেটচতা ৱাই এল কেনা সিটিজনবু য়াম্না হেনবা মওংদা পাঞ্জল ৯-২দা থোইবা ঙমখি। ৱাই এল কেগী মায়কৈদগী এন নোমিকা অমসুং এন দিপানা পাঞ্জল ২/২ চনবা ঙমখি।

কাংলুপ অদুগী অনীশুবা মেটচতা ৱাই এল কেনা আই এম সিবু অমুক্তা ফজবা হেন্দুনা পাঞ্জল ৯-২দা থোইবা ঙমখি। ৱাই এল কেগী এল নোমিকানা পাঞ্জল ৫ চন্দুনা টিম অদুগী মায়কৈদগী খ্বাইদগী ফজবা শান্নরোয় ওইখি। অদুগা এন বিজয়ানা পাঞ্জল ২ চনবা ঙমখি। হয়েং নুংথিল শান্নগদবা ফাইনেল মেটচতা সিটিজনবু পাঞ্জল ৫-১দা থোইরম্বা আই এম সিগা লম্বা তৌনরগনি।

Akoimart
(WHOLESALE & RETAIL) Live Easy
SALE POINT
MANIPURI RICE
CHENGKUP
POULTRY FEEDS
GROCERIES
POROMPAT CROSSING, IMPHAL EAST, 795005
AKOIMART SALE POINT
Akoimart না মিয়ামগী খুদোংচানবগীদমক Sale Point অমা Imphal East কী Porompat Junction দা হাৎদোকচরে, লোয়ননা মখাগী পোৎলমশিং অসি মরাং কায়ন ফংবিগনি।
- মৈতৈ চেং (Ready to cook) {Packed in bags of 5 Kg, 10Kg, 25Kg & 50Kg}
- চেংকুপ, চগেম, চামাং নচিংব
- য়েন, ঙানু অমদি শা, ঙাগী মচিঞ্জাক
- GROCERY :- Packed তৌরব হরাই চেংরাই, অলু, তিলহৌ, চনম, চিনি-নচিংব মখলসিং Wholesale অমদি Retail অনিমক্কি ফংবিগনি।
Note : Delivery তৌবগী খুদোংচাবস্থ ফংবিগনি।অকুপ্পা মরোলগীদমক পীজরিব Contact No.শিং অসিদ Phone তৌবীরকপ য়াগনি।
9863149948 / 9362259435 / 7085184590 / 9366095791
HL-P/1038/24/12-10/01

10TH YUMNAM RASHMANI MEMORIAL
U-15 BOYS & U-17 GIRLS 7A SIDE
HOCKEY TOURNAMENT 2022
under the aegis of Manipur Hockey
FROM 16th JANUARY(SUNDAY) 2021
at Ibudhou Marjing Ground, Kontha Ahallup
Sponsored by : Shri N. Biren Singh
Hon'ble CM of Manipur
Organised by : YCCIC
KONTHA AHALLUP
HL-P/1053/25,26

LOAN AVAILABLE
ONE DAY DELIVERY FOR TWO WHEELER
SPECIAL OFFER FOR
CHRISTMAS & NEW YEAR
> INSURANCE(JPA)
> PRESSURE COOKER
> HELMET
L.G. MOTORS FINANCE
KHAGEMPALLI HUIDROM LEIKAI,H.Q
OFFICE HOUR:
10.00AM TO 4.00PM
CONTACT No.:- 8731978490/9774495994
NEAR YUMJAO LAIREMBI MANING,IMPHAL WEST,MANIPUR
BRANCHES:- ,SAMUROU NEAR MACHU HALL.,THOUBAL BRANCH AT KHANGABOK KM BLOOMING SCHOOL OPP., NAMBOL PHOIJING LAMBAN,MOIRANG PATLOU,KAKCHING IRUM LAMDONG,SEKMAI KOUJENGLEIMA.
HL-B/7334/4/12-1/2

HUEIYEN LANPAO DAILY CHESS PUZZLE

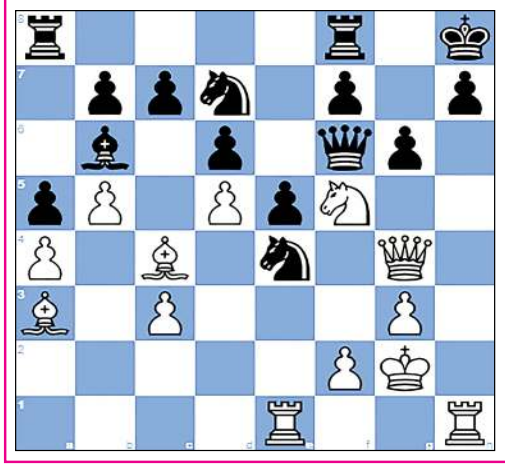

PUZZLE NO. 329

Berczy, Robert - Tompa, Janos
Budapest-ch Budapest (13), 1965.03.27

1.e4 e5	2.Nf3 Nc6	3.Bc4 Bc5
4.c3 Qe7	5.O-O d6	6.b4 Bb6
7.a4 a5	8.b5 Nd8	9.Ba3 Bg4
10.d4 Bxf3	11.Qxf3 Nf6	12.Nd2 O-O
13.Rae1 Nd7	14.Qd3 Ne6	15.Nf3 Nf4
16.Qd1 Kh8	17.h4 Qf6	18.g3 Ne6
19.d5 Nec5	20.Kg2 Qg6	21.h5 Qxh5
22.Rh1 Qg6	23.Nh4 Qf6	24.Nf5 g6
25.Qg4...		

QUESTION :
White to Win

Puzzle 328 Ans. :

49. ...Ng5 50. Qxh5+ The white queen decoys Black's king. Kxh5 51. g4+ The white pawn attacks Black's king, which is defending square h6. Kh4 52. Rh6# Highstriker mate
50. Qxh5+
1-0

Printed, published and owned by Soubam Niladhaja Singh, published from Sega Road, Thouda Bhabok Leikai, Imphal West-795001, Manipur & printed at M/s. Kangleipak Printers, Sega Road, Thouda Bhabok Leikai, Imphal West-795001, Manipur
Editor : Maibam Dhanabir Meetei, Executive Editor: Maisnam Karnajit, Resident Editor: Dr. Khaidem Athouba; Telephone Nos. 0385-2440771/2445104/2445106, e-mail:hueiyen_lanpao@yahoo.co.in, hueiyen_lanpao@rediffmail.com