থম্মোয় পাউদম | হুইয়েন ইন্দু

ইকায়খাঙবদই ফম থাদোকপা! থাদোক্তবসু লৈ

মিনিষ্টরগুম্বা য়াম্না রেস্পোন্সিবল ওইবা ফম পায়বা মীয়ামগীলুচিংবা (পব্লিক লিদর)শিংনা মহাক্না পায়রিবা ফমদুগা মরী লৈনবা, লৈবাক ৱাথোক ওইবা থৌদোক অমা থোক্লকপা মতমদা থৌদোক্তুগী দাইত্ব মশানা তশেংনা থোকহনবমক নত্রবসু মশা মতিক চাদবদগী থোকপনি হায়না লৌজদুনা ফম থাদোকপই চৎনবী ঐখোয় লৈবাক (ইন্দিয়া) সিদসু চঙলকখ্রে। মমাঙদা কয়ারক থোকখ্রে। তশেংনা সিরিয়স ওইনা লৌবা লুচিংবদি খরতনি। অতৈদি তৌশিন্নবা মশাগী ইমেজ ৱাংখৎহন্নবা তৌশিন্নবনা অয়াম্বনি। খুদম ওইনা আ মমাঙগী থৌদোকশিংদু কাউথোক্লগা হন্দক্কী লোক সভা মীখলদুগী মতুংদা থোক্লি বা অসিগুম্বা তৌশিন্নবা লীলাশিংসি য়েংবীয়ু। নহানতসু ইজখিবদুনি। মখা তানা ইদ্রবসু য়ারবনি। মীয়াম্নসু পানিংলোই খঙই ঐ। অদুবু তাৎ পাৎকীপোলিটিক্স মখা তানা তৌশিল্লকপা ঐখোয়সিবু য়াম্না পঙবা মীদৌনাখনবই মওংসিনা হেঞ্জিল্লকপদা খোয়দৌসিদা মতৌদুনা চক-চক থিনগুম তৌরক্তুনা অতোপ্পা ফীলিং অমা ফাওরক্তুনা পাউদমসিমগা ইরিবনি।

ঐতা নত্তে, পুম্নমকসু হান্না খঙখি- রাহুল গান্ধিনা কোংগ্রেস প্রসিদেন্ট ফম থাদোক্লগে হায়রিবদু কোংগ্রেস ৱার্কিং কম্মিতি (সি দব্লীয়ু সি)না অয়াবা কৈসু পীরক্লোই, মানা অদুম ওইখিনি। অতৈ ষ্টেট কোংগ্রেস প্রসিদেন্টশিংনা হায়রিদুসু অমহানি, ইকায়খাঙবদই কঙ কোৎলিবনি। অসুম্না, মখোয়গুম্বা পার্টি চীফ খরদুনা রিজিগনেসন দ্রামা শান্নবদি ঐদি থোইনবু খল্লুদে। মধ্য প্রদেশকী কোংগ্রেস চীফ মিনিষ্টর কলম নাথ অমদি ৱেষ্ট বেঙ্গলগী ত্রিণামুল কোংগ্রেস লৈঙাক্কী চীফ মিনিষ্টর মমতা বেনর্জি অনীনা লোক সভা মীখলদুদা মাগী মাগী পার্টিগী পর্ফোমেন্সতু ইকায়নিংঙাইনি, ঐহাক মতিক চাদবননি, ঐহাক চীফ মিনিষ্টরগী ফম থাদোকচরগে.. হায়রকপা অদুদনি ইথৌ ইনৎ নত্তনা খোয়দৌ থীৎনা শাউনিংলুরিবা। করিগী থিংলুরিবনো? থাদোকহনবা য়াদ্রা? মথী চিৎখৈ ওইনীংলিবা ফমদুগীদমক্তা মী হাৎপা ফাও ঙমগদৌরিবা অদুবু, করিমত্তা মিহৌ চাউবা পোক্তুবা, ওইজবা থাদোক্লবা অমগুম মীয়ামদা উহন্নবা হোৎনরিবা। তাৎ মপান থোক্লকপসিদা থম্মোয় তিন্নবা মশেনদা ইপাউ ওইনা তম্লগা ইদোম খোয়শাউনবসি খিত্তা ওইরবসু য়াংগদ্রা খন্না ইরিবনি অমুকসু।

ঙমসু ঙম্লোইদবদা, তৌসু তৌরোইদবদা ফম থাদোকপই লীলা শান্নদৌ শরুক ঐগী লন্নাই ৱাখলদদি মায়থীবা নংলিবা পোলিটিকেল পার্টি অমদি কেন্দিদেটশিং মখোয়না করি তৌরুবদগী নত্রগা মখোয়গী করি অশোয়বা/অৱাৎপা লৈবদগী ভোটরনা রিজেক্ট তৌরক্লিবনো হায়বদু মাগী কেম্পেইন কম্মিতিগী মেম্বরশিং অমদি পার্টিগী মরুওইবা লুচিংবশিং কোক চুংশিন্নদুনা নৈনরগা ভোটরদা শেংদোকহন্নীংই। রুল্লিং পার্টি ওইবগী নমফু-হাফু, ওইদ-পাদা তৌদুনা কাখিবনি। ই ভি এমদা শেরান তুরান তৌরমগনি... হায়বনচিংবা ৱাথীদু তানীংদে। নখোয়না রুলিং পার্টি ওইরিঙৈদা অদুম্না শেরান-তুরান তৌরগা মীখল পাঙথোকখিবরা? ... কাউন্টর ক্লেসন হংলক্কনি হায়বসি হায়দ্রিঙৈদা খন্থহৌগদবনি।

হন্দক্কী ইলেক্সনদুগী ওইনা ওপোজিসনগী কাঙবুনা অদুক তমথিনা মায়থীরিবই মরম, করিনা ওইবা য়াবগে? এক্সপার্ট ওপিনিয়ন পীনরিবশিংগী মরক্তা মচং ওইনা লৌখৎপা য়ারিবসি ৱাফম অমখক্তনি। অপুনবা ওপোজিসন অমা শাগৎপা ঙমদবদুনা অমা ওইরগা প্রজানা তানীংখিদবা ওপোজিসনগী খোঞ্জেলসি প্রাইম মিনিষ্টর ওইরিবা নরেন্দ্র মোদি কৌবা মীশক অদুদা কা হেন্না লন্নাই ওইবা পর্সোনেলাইজ তৌবা মওংদা চথখিবা এটেক অদুনি। পুম্নমক্না খঙই মোদি কৌবা পোলিটিসিয়ন অদু ফাওবদি করপসনগী ৱাথোক অমত্তদা চেন্নখিদে। কনাগুম্বনা মরাল শীনবা হোৎনখিবা লৈরবসু খুদম চাংদমগা লোয়ননা মাবু মরাল পীবা ঙসি ফাওবদি লৈখিদ্রি। মোদি মশানা 'ঐদি চৌকিদার অমনি' হায়না শক্তাকখিবদু করেম্নদুনা 'চৌকিদার অসি হুরানবনি' হায়বা মীখলসিগী খোল্লাউদু ভোটরগী নাকোংদা চঙখিদে হায়বসিমদি চুমগনি। থাংজ নুমিৎতা ফমখিবা কোংগ্রেস ৱার্কিং কম্মিতিগী মীফমদা রাহুল গান্ধি মশামক্না শেমগৎচখিবা স্লোগান অসিদা মাগী মরুপ মপাঙশিংনা পুক্লিং থৌগৎপিখিদে হায়না ৱারৌজবা ফোঙদোকখিবই রিপোর্ট ফোঙদোক্লরকখ্রিবদুনি।

'সিনা নেসনল সিনারিও অদুনি। ঐখোয় স্বাইগী অচুম্বা শক্তম খরসু পুথোক্তুনা নৈনহৌবা চুম্মি। ঐসু এম পি মীরেপ ওইরম্মী হায়না মীঙোন্দা ৱারী শাবা য়ানবা থোক্লকখিবা মীরেপশিংদুগী ৱাদি পঞ্জরোই। মশক নাইবা পোলিটিকেল পার্টি অমগী প্রসিদেন্ট অমসু ওইরগা মাগী হোম কন্সটিট্যুয়েন্সিদা ফাওবা য়াংখৈ শুনা ফংবা ঙমদবা মহাক্তি মীনা লাউথোক্লরিবা অসিগুম পার্টিগী ইকায়খুম্নবা মাঙহনবগী ঐহাক অদু তৌরনি হায়বনচিংবসু লাউথোক্তে। মীয়াম্না চাউনা আশা তৌজবা নেসনল পার্টিনা মতম চুপ্পদা মীরায়বীরগদবা লমদমসিবু কন্নবা চোংথোক্লকপা রিজনেল পার্টি অমগী মীরেপ ওইনসু হান্না এম এল এ ওইরম্লবা এম পি মীরেপ অমসু শাথিবা মওংদা ইকায় ফিরুপ খুমখি। সোসল মেদিয়াগী খুথাঙদা সেয়র তৌদুনা শৌগৎলকখিবা সপ্পোর্টর লাখ মরী হেনবনা শোইদনা মায় পাক্লগনি থম্মোয় ইরাঙ হৌখিবনি। অদুগা মায় পাকই লমজেন্দা য়াওবই ৱাদি তুংওইনখ্রগা মশামক্কী কন্সটিট্যুয়েন্সিদা মঙাশুবা মফম কন্দুনা পোলোই ওইহৌবা... মহাক অমসুং মহাক্কী পার্টি করিগুম্বা ষ্টেটমেন্ট অমা থোকপদি ফবনি। মরমদি, বি জে পি অমসুং কোংগ্রেসকী মতুংদা মীয়াম্না থাজবা থম্লিবা পোলিটিকেল পার্টিনি। মমিঙদুদি পলহনবীরনু।

লৌশিং পুক্কে

থজীন শাউগৎপদগী ঙাকথোক্লবা পাম্বে

চাকখাউগী লাইনিং নৎত্রগনা দ্যুদেনম কৌবা স্মোল ইন্টেষ্টাইনগী অহানবা শরুক্তা চাথখৎপদগী চৈনাখোল ফাওরকপবু পেপ্টিক অলসর হায়না খঙনৈ।

হৌজিক ফাওবগী ওইনদি অলসর ওইহল্লকপগী চপ চাবা মরম পুথোকপা কনামত্তনা ঙমদ্রি। অদুম ওইনমক মসিমদি ময়েক শেংনা খঙলে মদুদি চাকখাউ অমসুং দ্যুদেনমদা দাইজেষ্টিভ ফ্লুইদ (চাবা তুমহন্নবা মহী) কী খল মান্নরক্তবদগী অলসর ওইরকপনি।

অলসর ওইহল্লকপা য়াবা মরমশিংগী মনুংদা হেলিকোবেক্টর পাইলোরি (ঐচ পাইলোরি) কৌবা বেক্টরিয়া মখল অমনা ইনফেক্ট তৌরকপা অমসুং পেনকিলর হায়না খঙনবা চীকপা-নাবা ফহনবা হীদাক ননষ্টেরোইদেল এন্টি-ইনফ্লেমেটরি দ্রগ (এন এস ও আই দি) কা হেন্না শীজিন্নবা য়াওরি।

অলসরগী লাইওংশিং ঃ অলসরগী লাইওং উৎথোরকপা য়াই, উৎথোরক্তবসু য়াই। করিগুম্বা উৎথোরকপা তারবদি চাক লাম্বা মতম নৎত্রগা অহিংদা পুক্কী ময়ায় থংবা নত্রগা মথক থংবা শরুক্তা শাবগা লোয়ননা চৈনাখোল ফাওবা, চাক চাদ্রবসু পুক ইথন থনগৎপা মানবা, থবাক শাবা, ওন্নিংবা নৎত্রগা ওবা অসিনচিংবা য়াওগনি।

খরা হেন্না ফীভম শোকচিনখ্রবা মতমদা উৎথোরকপা লাইওংশিংদি মুশিন মুবা মচুগী খোঙ হান্না, য়েংবদা কোফি মানবা ঈ ওবা, হকচাংগী অরুম্বা হন্থরকপা, থজিন শৌগৎপা লোয়ননা পুক কন্না নাবা অসিনচিংবনি।

অয়াম্বা মতমদা মশা মথন্তা ফজখিবা তারবসু অলসরগী লাইওং উৎথোরকপা মতমদা থৌশাদবা, তরাইনা লৌবা তৌরোইদবনি। মতম চানা নীংথিনা লায়েংহৌদ্রবদি চাকখাউ হোবা, ঈ থোকপা, চাকখাউগা স্মোল ইন্টেষ্টাইনগা শম্নবা মরী ফুনবা য়াওনা খুদোংথিবা কয়া থোকহল্লকপা য়াই।

লায়না অসিনা নারকপা য়াবা মীওইশিংদি হেলিকোবেক্টর পাইলোরি বেক্টরিয়মনা ইনফেক্ট তৌরবা নৎত্রগা চীকপা-নাবগী হীদাক কা হেন্না চাবা নৎত্রগা ঈ মরীদা কনাগুম্বা মীওই অমা অলসর নাবা য়াওখ্রবা নত্রগা নুমিৎ খুদিংগী য়ু থকপা নৎত্রগা মশাগী চহী ৫০ হেল্লবা নৎত্রগনা লিভর, কিডনি অমদি লংসকী অনাবা লৈরবা মীওইশিংনি।

অলসর লায়েংগী মরু ওইবা পান্দমদি, অহানবদা চৈনাখোল কোকহনবা, অনীশুবদা চাথৎলিবা মফমদু ওইশিলহনবা অমসুং অহুমশুবদা অতৈ খুদোংচাদবশিং থোকহন্দবা হায়বসিনি। মৈখু শীজিন্নবা লেপহনবা, য়ু থকপা তোকহনবা অমসুং পেনকিল্লর চাহন্দবা হায়বা রিস্ক ফেক্টর হন্থনবগী থৌরাং অসিনা লায়েং পথাপকী অহানবা খোঙথাংনি।

মথংগী খোঙথাংদি হীদাক থাবনি। অলসরগী মতাংদা অহানবা অমসুং ইচম-চম্বা হীদাক্তি এন্টাসিদনি। এন্টাসিদনা চাকখাউদা য়াওবা এসিদ ন্যুত্রেলাইজ তৌদুনা পুক নাবা, থজিন শৌগৎপা ফহল্লি। হীরমসিদা খঙ-হৈরবা দোক্তর অমগা তান্নদুনা তঙাইফদবা হীদাক-লাংথক পুম্নমক চাং নাইনা অমসুং মতম শুনা চাগদবনি। মতম চানা লায়েংলবদি ইরায় লায়না ফহনবা ঙম্বা অনাবনি।

ইশা ইশানা লৌখৎচবা য়াবা চেকশিন থৌরাংশিংগী মনুংদা মৈখু শিজিন্নদবা, য়ু থক্তবা অমসুং য়ারিবমখৈ চীকপা-নাবগী হীদাক, পেনকিল্লর চাদবা অসিনচিংবা য়াওরি। অলসর নারবা মীওইশিংনা নোংমগী মনুংদা ঙাইহাক-ঙাইহাক মতম কাইথোক্তুনা মেদিটেশন তৌরগা ৱাখল চরাংনবা কোকহন্নবা হোৎনগদবনি। চাং নাইনা হকচাং শাজেল তৌবসু কান্নগনি। হকচাং শাজেল তৌবা মতমদা এন্দোর্ফিন কৌবা হোর্মোন মখল অমা রিলিজ তৌরক্তুনা ৱাখল নুংঙাইহল্লি অমসুং চৈনাখোল হন্থহল্লি।

পেপ্টিক অলসর হায়বসি মহীক্না থোকহনবনিনা মসিবু ঙাকথোক্লবা ভেক্সিন অমদি শোয়দনা পুথোরক্কনি। লম অসিদা থিজিন-হুমজিনবশিংনা য়াম্না কন্না ভেক্সিন পুথোক্লবা হোৎনরি। অদুম ওইনমক মরকসিদা লৌখৎপা য়াবা চেকশিন-থৌরাং খরা মখাদা পীজরি :

চারমদাই নৎত্রবসু অয়াম্বা মতমদা খুৎ-শা শেংনা হামদোক্কদবনি।

মৈখু শীজিন্নরোইদবনি। করিগুম্বা শীজিন্নবা তারবদি হৈনবী অসি থাদোক্লবা হোৎনগদবনি।

য়ু কা হেন্না থকপনা অলসর ওইরক্লবগী অচৌবা মরম ওইহল্লি। মরম অদুনা য়ু থকপগী হৈনবী থাদোক্কদবনি। কনাগুম্বা চীকপা নাবগী হীদাক চানা-চানা য়ু থকপা তারবদি অমুক্কা হেন্না খুদোংথিনিংঙাই ওই।

তঙাই ফদবা অনাবা অমা লৈবদগী চীকপা নাবা ফনবা হীদাক চাবা তারবসু দোক্টরগা তান্নরগা চাকখাউ শোক্তনবা হীদাকসু চাগদবনি।

কোফী, কোমলা মহী অমদি খামেন অশিনবগী অচা-অথকশিংদা কেফিন অমদি এসিদকী চাং য়াম্না য়াওবা মরম্না পোৎলমশিং অসি চাং হন্থনবা হোৎনগদবনি।

ৱাখল চরাঙনবা মতমদা চাকখাউদা এসিদ হেন্না থোরক্তুনা অলসর ওইহল্লকই। মরম অদুনা নোংমদা মতম খরা-খরা কায়থোক্তুনা মেদিটেসন তৌবা কান্নগনি।

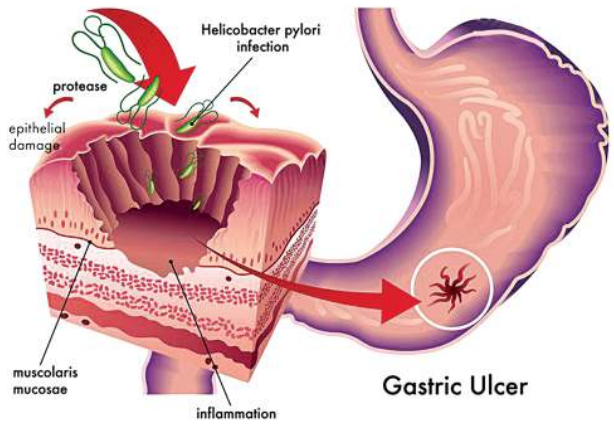

ৱাল পোষ্টর ফোঙখ্রে

ইম্ফাল, মে ২৬ (ঐচ এন এস):

মণিপুর পিপলস দেম্মক্রেটিক ফ্রন্ট (এম পি দি এফ) কী ৱাল পোষ্টর ফোঙবগী থৌরম অমা ঙসি মণিপুর প্রেস ক্লবকী হোলদা পাঙথোকখ্রে।

থৌরম অদুদা এম পি দি এফকী জেনরেল সেক্রেটরি সাপম শামুঙৌনা হায়খি, ৱাল পোষ্টর অসি মোব ভাইওলেন্স লেপ্পু হায়বা ৱাফম পুথোক্তুনা ফোঙবনি। পোষ্টর অসিদা মোব ভাইওলেন্সতগী মীওইবগী রাইট কল্লু, মোব ভাইওলেন্সনা অচুম্বা ৱায়েল পুরকপা ঙম্লোই। অচুম্বা ৱায়েল্লিবা কোর্টতা মোব ভাইওলেন্সনা অপনবা পীগনু। রুল ওফ লোদা থবক পায়খৎলু। মীয়ামগী থাজবা মাঙহনগনু। লোগী মথক্তা কনাসু লৈতে। লোবু ঈকায় খুম্নবা হায়বসি ফন্দামেন্টেল দ্যুটিনি। মীনা মীগী মথক্তা ভাইওলেন্স তৌগে খনগনু হায়বনচিংবা ৱাফম কয়া য়াওরি হায়নসু ফোঙদোকখি। পোষ্টর অসি মণিপুরগী মফম কয়াদা থেৎকনি হায়নসু মখা তাখি।

ADVANCE SCHOOL
Regd. No. 1529/SR/IW/2019 under Govt. of Manipur
A Co-educational Institution under COHSEM
CHANGANGEI UCHEKON, IMPHAL WEST, NEAR AIRPORT
ADMISSION OPEN
for CLASS XI (ARTS & SCIENCE)
Admission Procedure
1st to 25th Rank holder in HSLC 2019 Benefits:
* Free Admission fee for Class XI & XII
* Free school monthly fees for Class XI & XII
* Monthly scholarship Rs.5000/- (five thousand)
* Free uniforms
* Free transport fees
* Free book grant
* Free hostel fees
* Free extra class
80% and above Benefits:
* Free Admission fee for Class XI
* Free school monthly fees for Class XI
* Free uniforms
* Free transport fees
* Free book grant
* Free hostel fees
* 50 seats limited first come first serve
70 % above and 80% below:
* Free uniforms
* Free book grant
* 50 seats limited first come first
60 % above and 70% below:
* Direct admission
* Free book grant
* 50 seats only first come first serve
• 80 % below can face the school screening test
• 1st to 10th position in the screening test 2019 :free Admission fee for class XI both Arts & Science (students who are already admitted will be refunded back)
Founders
Last date of admission : 31/5/2019
Office timing 9:30am-4:30p.m
EXTRA BENEFITS
* Medium of communication is only in English
* Class test will be conducted every week
* Free football class every Saturday
* Students & Parents Free Medical check-up every after 3 months
* Free extra class for all the weaker students
* Class duration 1 hour
* Boarding facility for both boys and girls separately
Contact No.: 9366537392 / 9077210533 / 7005022183
HL-P/4201/27/5-9/6 (alt)

ঙসিগী রাশি ফল

অইবা : ডো. ৱাংখেম জীবোল সিংহ চীংমৈরোং, ইম্ফাল।

তাং ২৭।০৫।২০১৯ ইং, নিংথৌকাবা, অয়ুক পুং ১১.১৬ ফাওবা কালেনগী ২৩ নি পাল্লি, মতুং ২৪ পানগনি।

মেষ : ললোন ইতিক্তা কান্নবা ফংবা, মরুপ-মপাংনা লোয়নবা পাম্বা অমদি মরুপ মপাংগা লোয়ননা পাংবা থবক শোয়দনা মায় পাক্কদবা নুমীৎনি। শাগৈনদি ৱারৌগনি।
লৈশা পাখংশিংগী : ৱা য়াম্না ঙাঙদবা ফগনি।
থৌনি পোৎলম : লৈ অশংবা/কিসমিস

বৃষ : লৈফম অফবা ফংবা, লোয়নবনা থবক্তা তেংবাংবীবা অমদি অনৌবা থৌরম পাংবা মায় পাক্কদবা নুমীৎনি। লাইবক ফৈ অমদি অঙম্বনা চান্নবা-থিজিনবা কল্লু।
লৈশা পাখংশিংগী : নীংজবা ফংবৈ নুংঙাই।
থৌনি পোৎলম : লৈ হিগোক

মিথুন : অঙম্বনা লন মংপীবা য়াবা, নুংঙাইবা ফংগনি অমদি ফগদ্রা খন্দুনা পাংলুবা থবক্তা চরাংনরদি মীপাইবা পোক্কনি। মীৱা লৌরদি কিবা পোক্কনি, ময়েং তাগনি।
লৈশা পাখংশিংগী : নুংশি লম্বীদা মায় পাক্কনি।
থৌনি পোৎলম : লৈ হিগোক

কর্কট : মীয়ামগী মতেং লৌবা য়াগনি অমদি মরুপ-মপাংনা থোইনা চানগদবা লৈ। থৌনা লৈনা অমদি ইচং থৌবনা হেন্না শেল-থুমগী থবক্তা মায় পাক্কনি-চিংনগনু।
লৈশা পাখংশিংগী : নীংবা থুংগনি।
থৌনি পোৎলম : লৈ অঙৌবা/শঙ্গোম

সিংহ : নীংবা স্বাইদগী হেন্না থুংজবা, পোরম য়াৎপা হৈবনা অরুবা থবক পাংবা ঙম্বা অমদি নুংশিবা মরুপ ফংগনি। খুৎচাও থানা থৌ পাংউ-মীনা ইনশিনবা লৌগনু।
লৈশা পাখংশিংগী : নুংশিবা ফংগনি।
থৌনি পোৎলম : লৈ হিগোক

কন্যা: শেল ফংগনি, লাইবক ফগনি, মীচং হেনগৎকনি অমদি খম্বরগা পাংবা থবক মায় পাক্কনি। অদুবু খাঙবা কন্দ্রদি মরুপ কায়ননি। থেংলপ্পা মীয়াম্না য়াগনি।
লৈশা পাখংশিংগী : নুংশি মপাউ তাজগনি।
থৌনি পোৎলম : লৈ হিগোক

তুলা : কান্নগদ্রা খল্লি-মতম মাঙবনা হেনগনি, মরম চাদনা ইচং থৌগনু, ফংবা য়াবা শেল পনগনি অমদি মৈনা তাথীগনি। নথক থোংবগা য়েৎনগনি। ৱা য়াম্না ঙাঙগনু।
লৈশা পাখংশিংগী : কায়নবা য়াবা লৈ-পূক্লিং ফাথৌ।
থৌনি পোৎলম : লৈ অঙৌবা

বৃশ্চিক : অশাওবনা মাঙহনবা অমদি অরিবা থবক্তা পামদবা নংবা য়াবা লৈগনি। নোল্লুক্লা চৎপনা অমদি ফিংদবনা কান্নবা খরদি ফংগনি। অরং-অরাক কাইবা লৈ-ৱাঙাঙ হৈয়ু।
লৈশা পাখংশিংগী : মতম ঙাইবা ফগনি।
থৌনি পোৎলম : লৈ/চিনি অঙাংবা

ধনু : অকিবা মাঙখিনি, মীংচৎ ফংগনি, ইমুং-মনুং ৱাখল মান্নবা অমদি পাংঙমদ্রবা থবক পাংগদবা য়াইফবা নুমীৎনি। য়াম্না কন্না থিবা-হুম্না তৌদ্রদি মাঙজবনা হেনগনি।
লৈশা পাখংশিংগী : ৱাঙাঙ হৈত্রদি চোপকনি।
থৌনি পোৎলম : লৈ হিগোক

মকর : শাগৈনা চানবীবা, লৌশিং চাওবনা শেল-থুমগী থবক্তা কান্নবা ফংগনি অমদি লম চৎপা অফবা মহয় ফংগনি। মচা-মনাই ফংই, অনীংবা থবক পাংগনি।
লৈশা পাখংশিংগী : নুংশি মরী ফগনি।
থৌনি পোৎলম : লৈ অঙৌবা

কুম্ভ : লাইবক ফগনি, য়েক্লবা ঙমগনি, নথক থোংবনা লুনা তৌবিগনি অমদি নুংশিবা/অফবা মরুপ ফংগনি। মায় য়াম্না হাইগৎলদি নুংঙাইতবা মথং-মথং ওইরক্লনি।
লৈশা পাখংশিংগী : ৱাখল নুংঙাইজবা ফংই।
থৌনি পোৎলম : লৈ/চিনি অঙাংবা

মিন : অশা চাউবনা চাদিং হেনবা অমদি মরুপকী মতেংনা মীংচৎ ফংজবা ওইগনি। অদুবু ফিংবা ফাথদ্রদি নথক থোংবগা মুক্লবা অমদি নুংশিবা মী কায়নবা লৈগনি।
লৈশা পাখংশিংগী : নুংশিবনা থাগৎপীগনি।
থৌনি পোৎলম : লৈ অঙাংবা

থৌনি পোৎলমশিং অসি ইশানা নীংজবা লাইদা কৎপীয়ু মহয় ফংগনি।

ফেলিসিটেশন সেরেমনি / FELICITATION CEREMONY

ঙসি মেগী তাং ২৬ তা Lamjing Meira Shindam Shang, Pourabi School দা N. Sanatomba, Z.P. Dolaithabi, P. Surbala, Pradhan Waiton G.P. অমদি Dr. Dhanabir Laishram (Social Scientist) য়াওনা পাঙথোকপা Felicitation Ceremony দা HSLC Exam 2019 দা মায় পাকখ্রবা মহৈরোয়শিং ওকপগী থৌরম অমা পাঙথোকখ্রে।

Sd/- **Principal**,
Lamjing Meira Shindam Shang, Pourabi, Manipur

HL-P/4312/27

LUWANG EDUCATIONAL TRUST
A Prominent Education Consultancy of North East India
Regd. No. 548/SR(IE)/2016
+91 7005683347
+91 9856167106
ADMISSION STARTS FOR SESSION 2019-2020
LUWANG EDUCATIONAL TRUST
BETTER EDUCATION FOR BRIGHT FUTURE
MBBS ABROAD:
BANGLADESH
CHINA
NEPAL
KYRGYZSTAN
UKRAINE
KAZAKHSTAN
PHILIPPINES
PACKAGE STARTS FROM 10 LACS
STUDY IN INDIA:
MBBS
BDS
BSc AGRICULTURE
BSc HORTICULTURE
BSc FORESTRY
NURSING
FISHERY
BE/B.Tech
at DEHRADUN, CHANDIGARH, BENGALURU, GUWAHATI & ANDHRA PRADESH
MEDICAL MICROBIOLOGY
FORENSIC Sc.
B.Pharm.
#TRAVEL & TOURISM
#CBZ,BPT
TOP & OLDEST RECOGNISED COLLEGES
FEW SEATS FOR BAMS AYURVEDIC
Luwang Educational Trust, Palace Compound, Near Govindajee Temple Main Gate, Imphal East
HL-B/5398/20,21,22,23,25-12july (alt)

Pinewood View School
SANGAIPROU, OPPOSITE ISKCON TEMPLE, IMPHAL
A Co-educational Higher Secondary School
Affiliated to Council of Higher Secondary Education Manipur
ADMISSION OPENS
FOR CLASS XI (Sc.) 2019 - 2020 Session
PRINCIPAL
L. Somarjit Singh
Retd. Associate Prof. Imphal College, Imphal
GUEST LECTURERS
Kh. Dinokumari Devi
Retd. Senior Lect. English
L. Ramananda Singh
Retd. Associate Prof. Chemistry
C. Ibotombi Singh
Retd. H.O.D. Mathematics D.M. College
Ch. Rajendro Singh
Retd. Associate Prof. Imphal College
ADVISORS
A. Puru Singh (Chemistry)
N. Singhajit Singh (Physics)
FOUNDERS
L. Kumarjit Singh (Biology)
FORMER LECTURER XTRA EDGE SCHOOL
S. Nikunja Singh (Mathematics)
FORMER LECTURER XTRA EDGE SCHOOL
FACULTIES
Kh. Anjila (English)
FORMER LECTURER XTRA EDGE SCHOOL
Meouni Laishram (Biology)
M. Sc. Biology, NET (JRF)
A.Sangita Chanu (Chemistry)
FORMER LECTURER XTRA EDGE SCHOOL
Jeetchand Sanabam (Physics)
FORMER LECTURER XTRA EDGE SCHOOL
N. Rojesh Singh (Mathematics)
FORMER LECTURER XTRA EDGE SCHOOL
I. Sures Singh (Mathematics)
FORMER LECTURER XTRA EDGE SCHOOL
FACILITIES
For Rankers : Freeship + Scholarship
85% & Above But Below Rankers: Freeship + Scholarship of ₹ 3000/- per month for 2 years. (Limited Seat)
80% & Above But Below 85% : Freeship (Limited Seat)
70% & Above But Below 80% : Admission Fee free (Limited Seat)
65% & Above : Direct Admission (Limited Seat)
pinewoodviewschool@gmail.com
Learn, Excel and Serve
HL-P/5371/22/5-12/6