ফিফা ৱিমেন্স ৱর্ল্ড কপ ২০২৩

জপান, স্পেন অমদি কানাদানা মখোয়-মখোয়গী লম্বাশিং মায়থীবা পীখ্রে

সিদনি, জুলাই ২৬ (এজেন্সী): অস্ট্রেলিয়া অমসুং ন্যুজিলেন্দনা পূন্না যুম্বু ওইদুনা হৌজিক-হৌজিকচত্থরিবা ফিফা ৱিমেন্স ৱর্ল্ডকপ ২০২৩গী ঙসি শান্নখিবা মেটচশিংদা জপান, স্পেন অমদি কানাদা মায় পাকপা ঙমখ্রে।

গ্রুপ সীগী ঙসি ন্যু জিলেন্দদা লৈবা ফোরসিথবার ষ্টেদিয়মদা ঙসিশান্নখিবা মেটচতা জপাননা কোষ্টা রিকাবু ২-০দা মায়থীবা পীখ্রে।

টিম অনীনা অহানবা হাফ শান্নবদা চাং মান্ননা শান্নরকখি। অদুবু জপানগী মায়কৈদগী মেটচকী ২৫শুবা মিনটতা হিকারু নাওমোটোনা পাঞ্জল অমা কোষ্টা রিকাগী মায়কৈদা হাপচিন্দুনা ১-০দা লৈখি। ইকান কান্নদনা অমুক হন্না কোষ্টা রিকাগী মায়কৈদগী জ পানগী আওবা ফুজিনোনা মেটচকী ২৭শুবা মিনটতা পাঞ্জল ১গা হাপচিন্দুনা ২-০দা মাংজিল থাখি।

শান্নবগী অনীশুবা হাফতা কোষ্টা রিকানা পাঞ্জল হন্দোক্লবা কন্না হোৎনরকখি। অদুবু অপীবা মতম লোইবা ফাওবদা টিম অনীমক পাঞ্জল হাপচিনবা ঙম্লদবদগী জপাননা কোষ্টা

রিকাবু ২-০দা মায়থীবা পীরমখি।

ন্যুজিলেন্দগীইদেন পার্ক ষ্টেদিয়মদা শান্নখিবা গ্রুপ সীগী অতোপ্পা মেটচ অমদা স্পেননা জান্থীয়াবু লাকচবা মওংদা ৫-০দা মায়থীবা পীখি।

মেটচ অসিদা স্পেননা অহানবা হাফ হৌরকপদা খুদুম চন্দুনা শান্নবা ঙমখি। মেটচকী অঙনবা ৯শুবা মিনটতা স্পেনগী টেরেসা অবেলৈরানা জ ন্থীয়াগী মায়কৈদা পাঞ্জল ১ চনশিন্দুনা টিমগী অহানবা পাঞ্জল চনখি। ইকান কান্নদনা অমুক হন্না স্পেনগী জে নিফর হর্মোসোনা মেটচকী ১৩শুবা মিনটতা টিমগী অনীশুবা পাঞ্জল চনখি। স্পেননা জান্থীয়াবু ২-০দা মাংজিল থাদুনা অহানবা হাফ লোইশিনখি।

অনীশুবা হাফ শান্নরকপদসু জ ন্থীয়াবু স্পেননা অদুম্মক খুদুম চন্দুনা অরায়বা মওংদা শান্নবা ঙমখিবনা মেটচকী ৬৯শুবা মিনটতা অলবা রিদোদোনা পাঞ্জল অমগা হাপচিনখি। থংনবা মিনটতা স্পেনগী জেনিফর হর্মোসিগী অনীশুবা পাঞ্জল অদুগা টিমগীনা ৪শুবা পাঞ্জল চনশিন্দুনা জ ন্থীয়াবু ৪-০দা মাংজিল থাখি। মেটচকী ৮৫শুবা মিনটতা অমুক হন্না জান্থীয়াগী মায়কৈদা স্পেনগী অলবা রিদোদোনা মহাক্কী অনীশুবা পাঞ্জল অদুগা টিমগীনা ৫শুবা পাঞ্জল চনশিন্দুনা জ ন্থীয়াবু য়াম্না লাকচনা ৫-০দা মায়থীবা পীবা ঙমখি।

গ্রুপ অসিদা স্পেন অমসুং জপাননা মেটচ ২/২ শান্নবদা অনীমক মায় পাক্তুনা পোইন্ট ৬/৬ ফংমিন্নরগা গোল্ড দিফরেন্সতা স্পেননা হেন্দুনা মকোক্তা অদুগা জপাননা অনীশুবদা লৈরি। কোষ্টা রিকা অমসুং জান্থীয়ানা মেটচ ২/২ শান্নবদা অনীমক মায়থীদুনা পোইন্ট অমত্তা ফংদনা অহুমশুবা অমদি মরিশুবদা লৈরি।

গ্রুপ বিগী ঙসি অস্ট্রেলিয়াদা লৈবা নিব ষ্টেদিয়মদা শান্নখিবা মেটচ অমদা কানাদানা রিপব্লিক ওফ আইরলেন্দবু ২-১দা মায় পাকখ্রে।

মেটচ অসিগী অহানবা হাফ শান্নবা হৌরকপা ইকুই কুইদনা রিপব্লিক ওফ আইরলেন্দগী মায়কৈদগী অকনবা এটেক অমা চত্থরক্তুনা শান্নবগী ৪শুবা মিনটতা কেটি মেককাবেনা পাঞ্জল অমা চনশিন্দুনা কানাদাবু ১-০দা মাংজিল থাখি। মখাতানা শান্নরকপদা কানাদাগী মায়কৈদগী পাঞ্জল হন্দোক্লবা কন্না হোৎনরকখি। অহানবা হাফকী এক্সট্রা টাইমদা কানাদাগী জুলিয়া গ্রোসসোনা ওইরোমদগী কাওশিল্লকখিবা বোল অমা ইরিশকী দিফেন্দর মেগান কোননোল্লিনা ঙাকথোক্লবা হোৎনবদা শোয়বদগী আউন গোল অমা চনশিঙ্গখিদুনা পাঞ্জল ১-১দা লৈনদুনা অহানবা হাফ লোইশিনখি।

অনীশুবা হাফ শান্নবদা আইরলেন্দগী মায়কৈদা কানাদানা এটেক অমা চত্থরক্তুনা শান্নবগী ৫৩শুবা মিনটতা এন্দ্রিয়ানা লিওননা পাঞ্জল অমা হাপচিনবা ঙমখি। মখা তানা টিম অনীমক্লা শান্নরকপদা পাঞ্জল অমত্তা হাপচিন্নবা ঙম্লদনা লৈনখিবনা মরম ওইরগা কানাদানা রিপব্লিক ওফ আইরলেন্দবু ২-১দা মায়থীবা পীরমখি। মেটচ অসিদা কানাদাগী শান্নরোয় ২ অমদি রিপব্লিক ওফ আইরলেন্দগী শান্নরোয় অমদা রেফরিনা য়েলো কার্দ বৃক তৌখি।

টুর্নামেন্ট অসিগী মখা চত্থরকপা ওইনা হয়েং জুলাই ২৭তা মেটচ অহুম শান্নরগনি। অহানবা মেটচতা য়ুনাইটেদ ষ্টেট্স অমদি নেদরলেন্দস, অনীশুবা মেটচতা পোর্টুগল অমদি ভিএটনাম অমসুং অহুমশুবা মেটচতা অস্ট্রেলিয়া অমসুং নাইজেরিয়া থেংনরগনি।

কোচিং কেম্পকীদমক মণিপুরদগী ১১ খল্লক্লে

ইম্ফাল, জুলাই ২৬ (ঐচ এন এস): ওক্টোবর ২৬ অমসুং নভেম্বর ১দা উজবেকিষ্টানগী টাস্কেন্টতা পাঙথোক্কদৌরিবা এ এফ সী ওলিম্পিক ক্বালিফায়র রাউন্দ ২গীদমক ভুবনেশ্বরদা জুলাই ৩০দগী ওগষ্ট ১ ফাওবা পাঙথোক্কদৌরিবা কোচিং কেম্পতা শরুক য়াগদবা শান্নরোয়শিং খল্লকপদা মণিপুরদগী নুপী শান্নরোয় ১১ য়াওরে হায়না অম্ফাগী জেনরেল সেক্রেটরি এল জ্যোটিরমোই রোইনা খঙহল্লক্লি।

কোচিং কেম্পতা শরুক য়ানবা খল্লক্লবা শান্নরোয়শিংদি- মাইবম লিম্থোইঙম্বী, এলাংবম পাম্থোই চনু, লোইতোংবম আশালাতা, ঙাংবম স্থিতি, সোরোখাইবম রঞ্জনা চনু, সিক্কি, প্রিয়াঙ্কা, দাংমৈ গ্রেস, অসেম রোজা, লিন্দা কোম সর্টো অমসুং ঙাঙোম বালানি।

একাদেমি এক্রিদিটেসন টাইমলাইন লাউথোকখ্রে

ইম্ফাল, জুলাই ২৬ (ঐচ এন এস): ওল মণিপুর ফুট্বোল এসোসিএসননা মথংগী খোঙথাংশিংগা মরী লৈনবা একাদেমি এক্রিদিটেসন-টাইমলাইন লাউথোকখ্রে।

অম্ফাগী জেনরেল সেক্রেটরি এল জ্যোটিরমোই রোইনা থাদোরকপা চেরোল অমগী মতুংইন্না দোক্যুমেন্ট শিং সবমিট তৌগদবা এক্রিদিটেসন পোর্টেল চহীসিগী ওগষ্ট ১০দা ক্লোজ তৌগনি অমদি অপলোদশিং/দোক্যুমেন্টশিংগী এসেসমেন্টগা লোয়ননা ইন্সপেক্সনশিং চহী অসিগী ওগষ্ট ১৫দগী হৌরগা ওগষ্ট ৩০ ফাওবা হায়বদি চয়োল ২/৩গী মনুংদা লোইশিনগনি। সবমিসনগী দেদলাইন মতুংদা ক্রাইটরিয়া ইনবা ঙমদবা একাদেমিশিং মখোয়গী অশোয়বশিং খঙহল্লক্কনি অমসুং অশোয়-অরাকশিং য়াওরবা দোক্যুমেন্টশিং অমুক হন্না সবমিসন তৌনবগীদমক অরোইবা দেদলাইন ওইনা চহী অসিগী সেপ্টেম্বর ৭ ফাওবগী মতম পীগনি। চহী অসিগী সেপ্টেম্বর ১৮ ফাওবগী মনুংদা রিজল্টশিং লাউথোক্কনি। লোয়ননা এসেসমেন্টকী ৱর্কশোপ অমা চহী অসিগী ওগষ্ট ১দগী ১০ ফাওবগী মনুংদা পাঙথোক্লগনি। মতুং তাবদা কনফর্ম তৌরবা তারিখ অদু খঙহল্লক্কনি হায়রি।

ইন্দিয়া ৱিমেন্স হোক্কী টিম ইংলেন্দগা ১-১দা দ্রো ওইখ্রে

ন্যু দেল্লী, জুলাই ২৬ (এজেন্সী): স্পেনগী টেরাসাদা ঙরাংদগী চত্থরকখিবা ১০০শুবা এনিভর্সরি স্পেনিশ হোক্কী ফেদরেসন ইন্টরনেসনল টুর্নামেন্টকী ঙসি শান্নখিবা নুপীগী মেটচ অমদা ইন্দিয়া অমদি ইংলেন্দ পাঞ্জল অমমম্ চন্নদুনা দ্রো ওইখ্রে।

ঙসি শান্নখিবা মেটচকী অহানবা ক্বার্টরদা ইংলেন্দগী হোলি হন্টনা ৭শুবা মিনটতা গোল অমা চনবা ঙমদুনা ১-০দা মাংজিল থাখি। ইন্দিয়াগী টিমনা পাঞ্জল হন্দোক্লবা ইংলেন্দগী মায়কৈদা এটেক কয়া চত্থরক্তুনা অহুমশুবা ক্বার্টরগী ৪১শুবা মিনটতা লালরেমসিয়ামিনা পাঞ্জল ১ হাপচিন্দুনা ১-১দা দ্রো ওইখ্রে। মথংগী মেটচতা য়ুম্বু স্পেনগা থা অসিগী ২৭তা থেংনরগনি।

নুপাগী ঙসি অথেংবদা শান্নখিবা মেটচ অমদা ইন্দিয়া অমদি নেদরলেন্দস পাঞ্জল অমমম্ চন্নদুনা দ্রো ওইখ্রে।

নুপাগী ঙরাং শান্নখিবা অহানবা মেটচতা য়ুম্বু স্পেনগী মখুৎতা ইন্দিয়া ১-২দা মায়থীহৌরে। ইন্দিয়াগী অমত্তা ঙাইরবা পাঞ্জল অদু কেপ্টেন হর্মনপ্রিট সিংহনা মরিশুবা ক্বার্টরগী ৫৯শুবা মিনটতা চনবা ঙমখি।

WHAT'S NEXT AFTER XII ?
Please Visit Information & Admission Centre For All Courses Please Visit
RIGHT PEOPLE TO THE RIGHT PLACE
FREE AIR TICKETS FOR STUDENTS
• PARUL UNIVERSITY (Vadodara, Gujarat)
• GANPAT UNIVERSITY (Gandhinagar, Gujarat)
• NEOTIA UNIVERSITY (Kolkata, West Bengal)
• CHITKARA UNIVERSITY (Chandigarh & Shimla)
• ITS COLLEGE (Greater Noida-Knowledge Park, Delhi NCR)
• SGT UNIVERSITY (Delhi NCR)
• SWAMI VIVEKANANDA SUBHARTI UNIVERSITY (Delhi NCR)
• RR GROUP OF INSTITUTION (Bangalore)
• EAST POINT GROUP OF INSTITUTION (Bangalore)
• St. CLARET COLLEGE (Bangalore)
• PRESIDENCY UNIVERSITY (Bangalore)
• PIMPRI CHINCHWAD UNIVERSITY (Pune)
• GRAFIC ERA UNIVERSITY (Dehradun, Uttarakhand)
• UTTARANCHAL UNIVERSITY (Dehradun, Uttarakhand)
• Gulzar Group of Institutions [GGI] (Jalandhar, Punjab), etc.
B.Pharm. (4 yrs) - ₹ 57,500/- per Sem. (incl. Hostel + Food + Course Fee)
B.Tech. (all course) (4 yrs.) - ₹ 26,000/- per Sem. (incl. Hostel + Food + Course Fee)
Under Special Scholarship Schemes. HURRY! LIMITED SEATS!
THE R-SQUARE CAREER CONSULTING
Sagolband Bijoygovinda Mamang Leikai, Near SYDA Club
CONTACT: 9366907267, 7005024799
HL-P/7243/21/7-4/8

HUEIYEN LANPAO DAILY CHESS PUZZLE

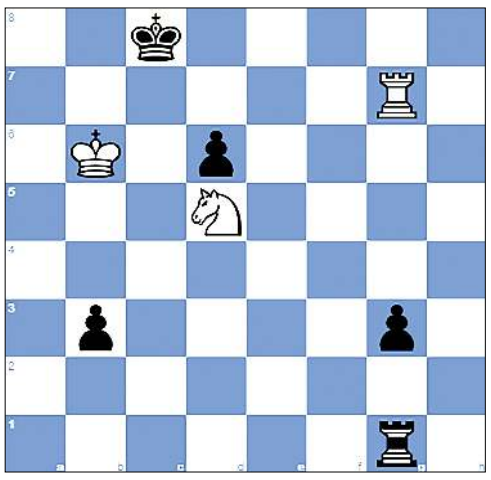

PUZZLE NO. 860

G. Flear (2435) - Michael Adams (2685)
Premier Hastings ENG (4), 1996.12.31

1.d4 Nf6 2.c4 e6 3.g3 Bb4+ 4.Bd2 Qe7 5.Bg2 Nc6
6.e3 e5 7.d5 Bxd2+ 8.Qxd2 Nb8 9.Nc3 d6 10.h3 a5
11.Nge2 Na6 12.g4 Nd7 13.Ng3 Nb6 14.b3 g6 15.O-O-O Nc5
16.f4 a4 17.Kb2 Bd7 18.Nge4 Nxe4 19.Nxe4 f5 20.gxf5 Bxf5
21.Nc3 O-O 22.Rhf1 exf4 23.Rxf4 g5 24.Rf2 Bg6 25.Rdf1 Rxf2
26.Rxf2 Nd7 27.Qd4 Nc5 28.e4 Qg7 29.Qxg7+ Kxg7 30.Kc2 axb3+
31.axb3 Ra3 32.b4 Bxe4+ 33.Kd2 Bxg2 34.bxc5 Bxh3 35.cxd6 cxd6
36.Nb5 Ra6 37.Ke3 h5 38.Kd4 g4 39.Nc7 Ra1 40.Ne6+ Kg6
41.Rf8 Rd1+ 42.Ke3 Bf1 43.Nf4+ Kg7 44.Rf5 Bxc4 45.Rxh5 Re1+
46.Kd4 b5 47.Ne6+ Kf7 48.Rh7+ Ke8 49.Rg7 Rg1 50.Nc7+ Kd8
51.Kc3 Kc8 52.Kb4 g3 53.Ka5 b4 54.Kb6 Bxd5 55.Nxd5 b3
56. ...

QUESTION :
White to checkmate

Puzzle 859 Solution :

25.Rg8+
Your moves:25.Qxh6+
Kh7 26.Qg6+ Nxg6 27.fxg6#David and Goliath mate
Your moves:27.Rxg6
1-0

মোহে পোঙাহে : মাগী গা লেপ্লে ফেচমগী, লেখমাম-সগৈমামগী মাগোত ফমগী ঙৈল্লগম সংবগ

সোমথৈ, চুটেক ২৫ (পোম্লেগী):

সোমথৈগী সংবগী লৈলেগী লেপ্লেগী মোহে পোঙাহেগী লেপ্লেমগত পোক্তেক মোহে পোঙাহেগী লেপ্লেমগত চেমগীয়োগী মতম পোক্তেমগোম হুমতোগে মাগী গা লেপ্লে সেচপোগী ঙৈল সগী হুমোগী ফেচমগে মোয়গে লেপ্লে ১৬-১৭ লেপ্লে ১৪-১১, ১৪-১১ ম ফেচমগী মোয়গে মোয়গে পোলেমগী ফমোহে মোগৈবগে॥

ঙল্লগীয়োগী মতম মাংয়গম লেখমামলেঙৈ পোক্তেক ঙৈল্লগীয়োগম মাংয়গী পোক্তেক ঙৈল্লগম চেমগীয়োগী মতম পোক্তেমগোম হুমতোগে মাগী গা লেপ্লে সেচপোগী ঙৈল সগী হুমোগী ফেচমগে মোয়গে লেপ্লে ১৬-১৭ লেপ্লে ১৪-১১, ১৪-১১ ম ফেচমগী মোয়গে মোয়গে পোলেমগী ফমোহে মোগৈবগে॥

টোমোন্ন লেপ্লে মাগোয়গীয়োগী ঙৈচেমগী ১১-১৭, ১৪-১১, ১৪-১১ ম ফেচমগী মোয়গে পোলেমগী ঙৈল্লগম সংবগ॥ ফমোহে ফমোয়গী সংবগী লেপ্লে সগী ফমোহে ফেচমগে ১১-১৬, ১৪-১২, ১৭-১১ম ফেচমগী মোয়গে॥

RIMT UNIVERSITY
UPTO 40% SCHOLARSHIP OF COURSE FEE
Since 1998 celebrating 25 years of academic excellence
meet Campus Admission Adviser NE incharge
AGRICULTURE
APPLIED SCIENCES
ARCHITECTURE
ART & DESIGN
BIO SCIENCES
COMMERCE
COMPUTER APPLICATION
COMPUTER SCIENCE
EDUCATION
ENGINEERING & TECH.
HOSPITALITY MGMT.
HUMANITIES
JOURNALISM
LEGAL STUDIES
MANAGEMENT STUDIES
NURSING
HEALTH SCIENCES
PHARMACEUTICAL SCI.
PHYSICAL & SPORTS SCI.
AYURVEDA
ITI
SPOT ADMISSION 2023

1st Semester fee in 2 installments
9402610616
8725885838
REGIONAL OFFICE (NORTH EAST)
OPP. SANGAI EXPRESS TIDIM ROAD IMPHAL WEST MANIPUR 795001 (INDIA)
1800 137 0022 | www.rimt.ac.in
Campus : Delhi - Jalandhar GT Road (Nh-1), Sirhind Side, Mandi Gobindgarh, Punjab - 147301 (India)
HL-P/7239/21,23,25,27,29 july

JCRE Global College
EDUCATION FIRST
Affiliated to Manipur University
ADMISSION OPEN FOR 2023
BBA | BCA
ELIGIBILITY : 12TH PASS

WHY JGC?
➤ Top Class Faculty
➤ Smart Classroom (Air-Conditioned)
➤ Leaders Interaction Programme
➤ Industry Exposure
➤ Employability & Life Skills
➤ State-of-the-art IT Lab
➤ 100% Job Assistance
FOR MORE INFORMATION, CONTACT US:
JCRE Global College,Babupara, Imphal West, Manipur - 795001.
8837416697 | 8837353379
info@jgc.edu.in | www.jgc.edu.in
Ph.No.: 0385-2441193
Office Hour : 9:00am to 4:00pm
HL-B/8226/27

ACI SCHOOL
(A Co_ Educational Higher Sec. School affiliated to COHSEM)
Regd. No.1/96/96/-HSC(Vol.VIII)
Kwakeithel Akham Leikai, near Kwakeithel Bazar
RUN BY ADVANCED COACHING INSTITUTE, IMPHAL
SCIENCE & ARTS
ADMISSION OPEN FOR XI
2 yrs NEET & JEE Integrated coaching Course
Transport & separate Boys and Girls Hostel
Special Offers for present situation
1. No admission fee for Former student's family OF ADVANCED COACHING INSTITUTE
2. No admission fee for Single parents & orphan
3. No admission fee for Student passed out from Government School
SUBJECT OFFERED FOR science : General English, Alt.English,Manipuri, Physics, chemistry, Biology, Mathematics, Home science, Computer science and Physical Education
SUBJECTS FOR ARTS : General English, Alt. English, Manipuri, Elective Manipuri, Sociology, Education, Pol.Science, Geography,History,Economics, Mathematics
REQUIRED DOCUMENTS FOR REGISTRATION : ORIGINAL ADMITCARD + 2 RECENT PASSPORT PHOTO
ADMISSION FORM /PROSPECTUS AND REGISTRATION FORM CAN BE COLLECTED FROM SCHOOL OFFICE DURING OFFICE HOURE(10AM -4PM)
** POSITION HOLDERS : FREE (ADMISSION + TUITION FEE +UNIFORM + BOOK + HOSTEL ADMISSION + HOSTEL FEE)+ SCHOLARSHIP + Coaching Class
** 90 % and above— Free admission + Free school Fee + Free coaching Fee For class XI +Book grant(one time) + Scholarship
** 85 % and above—Free admission +Free School Fee + Free coaching class of xi +Book grant For XI + scholarship 1k/month
** 80% and above— Free Admission + Free School FEE + Bag ** 75% and above : Free admission + FREE coaching class +book grant
• 70% and above— FREE ADMISSION + FREE COACHING CLASS * 60% and above — FREE ADMISSION FEE +Free 1/2 tuition class
• Direct admission (BELOW 60%) : First 150 students in both Science + Arts stream with concession according to P.C.
For details visit office of NAGAMAPAL LAMABAM LEIKAI & KWAKEITHEL AKHAM LEIKAI 9862992105
HL-B/8193/28/6 to 27/7

Real fruit juice in wide range of refreshing flavours!
Likla
Processed from organically grown fruits of Manipur
AVAILABLE NOW at Local Stores and Likla Exclusive Retail Outlets near you

Manufactured & Marketed by : Thangjam Agro Industries Pvt. Ltd. Imphal, Manipur
Thangjam Agro
HL-P/7277/25/7-21/8 (alt)

Printed, published and owned by Soubam Niladhaja Singh, published from Sega Road, Thouda Bhabok Leikai, Imphal West-795001, Manipur & printed at M/s. Kangleipak Printers, Sega Road, Thouda Bhabok Leikai, Imphal West-795001, Manipur
Editor : Maibam Dhanabir Meetei, Resident Editor: Dr. Khaidem Athouba; Telephone Nos. 0385-2440771/2445104/2445106, e-mail:hueiyen_lanpao@yahoo.co.in, hueiyen_lanpao@rediffmail.com