ইন্দিয়া রিপ্রজেন্ট তৌদুনা ৱর্ল্ড পুমশে চেম্পিয়নশিপতা শরুক য়ারুগদৌরিবা লমদমসিগী শান্নরোয়শিংনা লৈঙাক্কী পূক্নিং চিংশিল্লক্লি

অলকা থোকচোম

ইম্ফাল, সেপ্টেম্বর ২৬(ঐচ এন এস): হোং কোংনা য়ূম্থু ওইদুনা চহী অসিগী ওক্টোবর ৩০দগী হৌরগা দিসেম্বর ৪ ফাওবা পাঙথোক্কদৌরিবা ৱর্ল্ড পুমশে চেম্পিয়নশিপতা ইন্দিয়া রিপ্রজেন্ট তৌদুনা শরুক য়ারুগদৌরিবা মণিপুরগী নুপা অমসুং নুপী শান্নরোয়শিংনা মরী লৈনবা মণিপুর লৈঙাক্কী মীৎয়েং চিংশিল্লক্লি।

থা অসিগী ২২দা মহারাষ্ট্রগী নাসিকতা পাঙথোকখিবা চেম্পিয়ন ওফ চেম্পিয়ন্স ফাইনেলদা মণিপুরগী টিমনা মায় পাক্তুনা গোল্ড মেদল লৌদুনা চেম্পিয়ন ওইবা ঙমখিবনি। মদুগী মতুং ইনটরনেসনলগী প্লেটফোর্ম ওইরিবা হোং কোংদা পাঙথোক্কদৌরিবা ৱর্ল্ড পুমশে চেম্পিয়নশিপতা টাইক্বোন্দো পুমশে, ফ্রী ষ্টাইল মিক্স অমদি প্যের কেটেগোরিদা ইন্দিয়াগী ওইনসু মণিপুরগী শান্নরোয়শিংনা রিপ্রজেন্ট তৌদুনা শরুক য়ারুগদৌরি। চেম্পিয়নশিপ অসিদা শরুক য়াগদৌরিবা শান্নরোয়শিং অদুদি লাইথাংবম চিংথাঙানবী চনু (২৩), অপোকপা এল মেঘচন্দ্র অমদি অপোকপী এল রঞ্জিতা, খাবম বমদিয়ার; অবুং নিংথৌজম (২৭), অপোকপা নিংথৌজম প্রেম অমদি অপোকপী নিংথৌজম ওংবী কুমারী, তোপ খোংনাংখোঙ; কুমোংময়ুম অদিত্য (২৪), অপোকপা কে পলান্দ্রো অমদি অপোকপী কে ওংবী রোমাপতি, তোপ অৱাং লৈকাই; থোঙাম য়াইসনা (২৬), অপোকপা টি ঐচ আই পি মৈতৈ অমসুং অপোকপী বিলাশিনী, থোংজু ফৈজালৈতোং অমদি য়ুম্নাম জেটলি (২৫), অপোকপা ৱাই বিমোল অমসুং অপোকপী ইবেয়াইমা, খুরাই কোংপালনি।

পার্ডচে অসিনা ৱর্ল্ড চেম্পিয়নশিপতা শরুক য়ারুগদৌরিবা শান্নরোয় মঙা অসিগা অখন্ননা উনরুবদা শান্নরোয়শিং অসিগী মায়কৈদগী চরাংনবা অমদি পেন্দবা ৱাফম কয়া ফোঙদোরকখি। মখোয়না ফোঙদোরকখিবদা, টাইক্বোন্দোগী ওজা ওলেনগী লমজিং মখাদা মশান্না অসি শান্নদুনা লাক্লবা মতুং মখোয়গী সিনিয়র ওইরিবা অবুংনা ফ্রী ষ্টাইলগী রুল অমদি রেগুলেসনশিং তাকপীদুনা চেম্পিয়নশিপকী খূদোংচাবা অসি ফংহল্লকপদগী মখোয় মিক্স কেটগোরিদা অহানবদা ট্রায়ল সেলেক্সনগী ওইনা শরুক য়াখি। হরয়ানাদা পাঙথোকখিবা ট্রায়ল সেলেক্সন অদুদা মায় পাক্তুনা নেসনল লেভেলদা শরুক য়ানবগীদমক মণিপুরদা প্রেক্টিস তৌননবা মখোয় গ্রুপ ওইনা শান্নবনিনা ওনবদা খূদোংচাবা মফম অমদি ফ্রী ষ্টাইলগী মুভমেন্ট কয়া অদু তৌবা মতমদা খূদোংচাগদবা মফম খন্দবা য়াদবনা মরম ওইরগা মখোয়গী শান্নফম এমেচর টাইক্বোন্দো এসোসিএসন ককৱাদা প্রেক্টিস তৌনবা থৌরাংখি। অদুবু মখোয়না মণিপুরদা থোক্লকপদা হৌজিক-হৌজিক ওইরিবা ফীভম অসি ঈশিং-ঈচাওনা মরম ওইরগা শান্নফম অদুসু শান্নবা য়াদ্রে। মদুগী মতুং এস দব্লিয়ু এস সী ক্লব ফৈজালৈতোংদা হায়জখি। মদুদা মখোয়না হরাউ-হরাউ য়াবীরক্তুনা পীক্লবসু পীক্লা য়াম্না ৱানা মফম অদুদা প্রেক্টিস তৌদুনা লাকখিবনি। মণিপুরগী ওইরিবা তংদু লৈতাদবা ফীভম কয়া অসিগী মরক্তা শান্নরোয়শিংসু অৱাবা কয়া মায়োক্লরি। অদুবু মখোয়গী কোচনা কত্থোকপগা লোয়ননা তাকপী-তম্বীবা অমদি লেপ্তুনা প্রেক্টিস তৌরকখিবা অদুগী মহয় ওইনা ঙসিদি ইন্দিয়া রিপ্রজেন্ট তৌদুনা শান্ননবগী খূদোংচাবা অদু ফংলে। ইন্দিয়া রিপ্রজেন্ট তৌদুনা শান্নবা ফংলগনি খল্লুবদা নুংঙাইজরবসু তুংহন্না য়েংথোরকপদা অৱাবা কয়ানা ৱাখল চরাংনহল্লি। হোং কোংদা চৎকদৌরিবা অসিদা চঙগদবা শেনফম মশা-মশানা পুথোক্তুনা চৎপগী ফীভমদা লৈরি। এন্ট্রি ফী অমদি চৎথোক-চৎশিনগী ওইনা পূল্লপ্না য়ামদ্রবদা লুপা লাখ অমা মখায়দগী অনী ফাওবদি চঙগনি হায়নরি। মসিদা চাবা থকপসু য়াওদ্রিবনি। অদুবু চৎকদৌরিবা ঐখোয় খূদিংমক অৱাবা ইমুংদগী হৌরকপনা মরম ওইরগা ৱর্ল্ড চেম্পিয়নশিপ অসিদা শরুক য়াবা চৎননবা শেল পুথোকপা ঙমদদুনা তোল্লকগদ্রা হায়বগী চিংনবা কয়া অমা লৈবনা ৱাখলদা চরাংনবা কয়া পোকহল্লি। মরম অদুনা মরী লৈনবা লৈঙাক্লা হীরম অসিগী মতাংদা অহেনবা মীৎয়েং চঙবীদুনা মতেং পাংহন্নীংবগী অপাম্বা শান্নরোয়শিং অসিনা ফোঙদোরকখিবগা লোয়ননা মীয়াম্নসু ঙমজবা মতেং পাংবীনবা শান্নরোয়শিং অসিগী মায়কৈদগী মখা তানা আপীল তৌরক্লি।

ৱিন্নর ওইরক্লবা রুদা একাদেমিগী শান্নরোয়শিং তরাম্না ওকখ্রে

থৌবাল, সেপ্টেম্বর ২৬(ঐচ এন এস): সেন্ট্রেল বোর্ড ওফ সেকেন্দরি এদ্যুকেসন (সী বি এস ঈ) নোর্থ ইষ্ট গুৱাহাটি রিজনননা শীন্দুনা পাঙথোকখিবা চহী ১৪ মখাগী ওইবা ফুটবোল চেম্পিয়নশিপ ২০২৪গী ৱিন্নর রুদা একাদেমি থৌবালনা ওইবা ঙমখ্রে।

সী বি এস ঈদা এফিলিএট তৌবা অৱাং-নোংপোক ইন্দিয়াদা লৈবা স্কুলশিংগী ওইবা চেম্পিয়নশিপ অদুদা রুদা একাদেমি থৌবালগী টিমনা মেটচ খূদিংমক মায় পাকপা ঙমদুনা ৱিন্নর ওইরকখিবা অদুবু থাগৎপা অমদি নুংঙাইবা ফোঙদোকপা ওইনা ঙসি স্কুল অসিগী ওজাশিং অমদি গার্দিয়ানশিং অমদি মহৈরোয় কয়ানা তরাম্না ওকখিবনি।

তরাম্না ওকপগী থৌরম অদুদা রুদা একাদেমি থৌবালগী ফাউন্দর সেক্রেটরি এলাংবম শশি, প্রিন্সিপাল ইন-চার্জ ঐচ সোমোরেন্দ্রো অমদি বোর্দিং সুপরিন্টেন্দেন্ট এন বাসরনা মরুওইবা মীওইশিং ওইনা শরুক য়াখি।

থৌরম অদুগা মরী লৈননা ফাউন্দর সেক্রেটরি এলাংবম শশিনা হায়, নোর্থ ইষ্ট রিজনগী ওইনা পাঙথোকখিবা অন্দর-১৪গী ফুটবোল চেম্পিয়নশিপতা অহানবা ওইনা শরুক য়ারুবদা ৱিন্নর ওইবা ঙমখিবসি য়াম্না চাওথোকচনিংঙাইনি। মসি মহৈরোয়শিং অদুগী ইমুং-মনুংগী হোৎনজমলনি। নেসনল লেভেলগী ওইনা চেম্পিয়নশিপতসু ইমুং-মনুংগী মীওইশিংনা অচৌবা থৌদাং লৌবীয়ু হায়খি।

টুর্নামেন্ট অদুদা রুদা একাদেমিগী কোচ ওইনা শরুক য়ারুখিবা কোচ অসেম বোনিসননা ফোঙদোকখিবদা, চেম্পিয়নশিপ অসিগী অহানবদা রুদা একাদেমিনা শর্লা বির্লা জ্ঞান জ্যোটিবু পাঞ্জল ৫-০, মথংগী মেটচতা দি পি এস ধালিগাউনবু পাঞ্জল ২-০দা থোইবা ঙমখি। ক্বার্টর ফাইনেলদা সেন্ট ফ্রেন্সিস নারেংগী পাঞ্জল ৪-০দা মায়থীবা পীরম্লগা সেমীফাইনেল চঙখি। সেমীফাইনেলদা গুরুকুল গ্রুপ ওফ মঙ্গলদোইবু পাঞ্জল ৫-০দা অদুগা ফাইনেলদনা য়ূম্থুসু ওইরিবা এন পি এসপু পেনাল্টি শুটআউটতা পাঞ্জল ৩-১দা মায়থীবা পীরম্লগা চেম্পিয়ন ওইবা ঙমখিবনি। চেম্পিয়নশিপ অসিগী ওইনা রুদা একাদেমিগী টিমনা বেষ্ট গোলকীপর, বেষ্ট স্কোরর, বেষ্ট টিম কোচ অমদি বেষ্ট মেনেজরগী টাইটলসু লৌবা ঙমখি।

মণিপুর হোক্কী পঞ্জাব হোক্কীগী মখূৎতা মায়থীহৌরে

চান্দিগর, সেপ্টেম্বর ২৬ (এজেন্সী): হোক্কী ইন্দিয়াগী মীৎয়েং মখাদা চথরিবা ১৪রক শুবা হোক্কী ইন্দিয়া সব-জুনিয়র মেন নেসনল চেম্পিয়নশিপ ২০২৪গী ওইনা ঙসি মণিপুর হোক্কী অমসুং হোক্কী পঞ্জাবকী মরক্তা শান্নখিবা মেটচ অমদা হোক্কী পঞ্জাবনা মণিপুর হোক্কীবু লাকচনা পাঞ্জল ৭-০দা মায়থীবা পীরম্লে।

পুল ঈগী ওইনা ঙসি এস্ট্রো টর্ফ হোক্কী ষ্টেদিয়ম, স্পোর্টস কমপ্লেক্স সেক্টর ৪২ চান্দিগরদা হোক্কী পঞ্জাব অমসুং মণিপুর হোক্কীগী মরক্তা মেটচ শান্নবা হৌখি। টিম অনীগী মরক্তা শান্নখিবা মেটচ অদুগী ওইনা হোক্কী পঞ্জাবনা হৌগৎলকপদগী লাকচনা শান্নবা ঙমখিবগা লোয়ননা মেটচ অদু পাঞ্জল ৭-০দা মায়থীবা পীরমখিবনি। হোক্কী পঞ্জাবকী মায় পাকপগী পাঞ্জলশিং অদু মেটচ অদুগী ৯, ১০, ২৩, ৩১, ৩৫, ৩৯ অমসুং ৪৩শুবা মিনটতা মথংশিংনা গুর্বিন্দর সিংহ, চরঞ্জিৎ সিংহ, মন্দিপ সিংহ, অমন্দিপ, অনুরাগ সিংহ, কুশাল শর্ম্ম অমসুং উটকর্শনা অমমম্ চনখিবনি।

পুল ঈগী ওইনা শান্নখিবা অতোপ্পা মেটচ অমদনা হোক্কী কর্নাটকানা হোক্কী বিহারবু পাঞ্জল ৪-১দা মায়থীবা পীখ্রে। হোক্কী কর্নাটকাগী মায় পাকপগী পাঞ্জলশিং অদু মেটচ অদুগী ১২, ১৭শুবা মিনটতা মঞ্জিৎনা অনী, ৬ অমসুং ৩২শুবা মিনটতা সুপ্রিট অমসুং দিক্সিট ঐচ ঐচনা অমমম্ চনখিবনি। অদুগা হোক্কী বিহারগী অমত্তা ঙাইরবা পাঞ্জল অদুনা ৫২শুবা মিনটতা টিম কেপ্টেন অভে শাহনা চনখিবনি।

অমরোমদা, গ্রুপ এফকী ওইনা হোক্কী মহারাষ্ট্র অমসুং হোক্কী অরুনাচলগী মরক্তা শান্নখিবা মেটচ অদুগী ওইনা হোক্কী মহারাষ্ট্রনা পাঞ্জল ৬-৪দা থোইখ্রে। হোক্কী মহারাষ্ট্রগী মায় পাকপগী পাঞ্জলশিং অদু মেটচ অদুগী ২৬, ৫৮শুবা মিনটতা সুরজ দিপক সুক্লানা অনী, ৭, ৪৭শুবা মিনটতা লক্সমন চিমনাজিনা অনী অদুগা ১১ অমসুং ৫৪শুবা মিনটতা ভিস্কাপ গ্যানেসকুমার অমসুং রেহান সফি খাননা অমমম্ চনখিবনি। অদুগা হোক্কী অরুনাচলগী পাঞ্জল অদুনা ৩০, ৪০, ৫০ অমসুং ৫৬শুবা মিনটতা কুমার করন, চৌধরি সুরজ, সলিল কিন্দো অমসুং কুমার সাসননা অমমম্ চনখিবনি।

লা লিগা : রোবর্ট লিৱান্দোস্কিগী অমত্তা ঙাইরবা পাঞ্জলনা বর্সেলোনানা মায় পাকহনখ্রে

মাদ্রিদ, সেপ্টেম্বর ২৬(এজেন্সী): স্পেনদা হৌজিক চথরিবা লা লিগাগী ওইনা ঙসি শান্নখিবা মেটচ অমদা বর্সেলোনানা গেটাফে মায়থীবা পীখ্রে।

টিম অনীগী মরক্তা ঙসি শান্নখিবা মেটচ অদুগী ওইনা হৌগৎলকপদগী বর্সেলোনাগী শান্নরোয়শিংনা বোল হেন্না পায়দুনা লাকচনা শান্নবা ঙমখি। মেটচ অসিদা বর্সেলোনানা বোল পায়বগী চাং চাদা ৭৮ ওইখিবা মতমদা গেটাফেনা বোল পায়বগী চাং চাদা শুপ্পতগী ২২ খক্তমক ওইখি। বর্সেলোনাগী শান্নরোয়শিংনা বোল হেন্না পায়দুনা শান্নবা ঙম্নবগী খূদোংচাবা লৌরগা পাঞ্জল চনবা য়াবা এটেকশিং মশীং হেন্না চথবা ঙমখি। মদুনা মরম ওইরগা মেটচ অদুগী ১৯শুবা মিনটতা বর্সেলোনাগী রোবর্ট লিৱান্দোস্কিনা হৈন-শিংনা গেটাফেগী মায়কৈদা পাঞ্জল অমা চনবা ঙমদুনা অহানবা হাফ লোইবা ফাওবদা পাঞ্জল ১-০দা মাংজিল থারগা লৈখি।

অনীশুবা হাফ শান্নখিবা অদুগী ওইনা গেটাফেগী মায়কৈদগী ইক্বেলাইজর ওইরিবা পাঞ্জল অদু হন্দোকপা ঙম্নবা য়াম্না কন্না হোৎনখি। অদুবু মেটচকী অপীবা অরোইবা মতম ফাওবদা গেটাফেগী ওইনা ইক্বেলাইজর ওইগদৌরিবা পাঞ্জল অদু হন্দোকপা ঙমখিদবদগী মেটচ অদু বর্সেলোনানা পাঞ্জল ১-০দা মায় পাকখিবনি।

'দি' লেভেলগী ওইবা কোচশিংগী কোচিং কোর্স পাঙথোক্কনি

ইম্ফাল, সেপ্টেম্বর ২৬(ঐচ এন এস): হেন্দবোল এসোসিএসন ওফ ইন্দিয়া (ঐচ এ আই)না শীন্দুনা হেন্দবোল শান্নরোয়শিংগী ওইবা 'দি' লেভেল কোচেচ কোচিং কোর্স প্রোগ্রাম অমা মথং থাগী ২২দগী হৌরগা ২৬ ফাওবা এন এস এন আই এস পটিয়ালাদা পাঙথোক্লগনি হায়না মণিপুর হেন্দবোল এসোসিএসনননা থাদোরকপা চেরোল অমনা হায়রি।

চেরোল অসিনা হায়, পাঙথোক্কদৌরিবা কোচিং কোর্স অসিদা শরুক য়ানিংবা মণিপুর হেন্দবোল এসোসিএসনগী মখাদা রেজিষ্টর তৌরবা শান্নরোয়শিংনা মথং থাগী ৫ ফাওবগী মনুংদা মশা-মশাগী বাইওদাটা অমদি মরী লৈনবা দোক্যুমেন্টশিং পীশিল্লক্কদবনি হায়রি।

[illegible]

[illegible]

তোঙান-তোঙানবা দিসিপ্লিনশিংগী দিষ্ট্রিক্ট লেভেল ট্রায়ল সেলেক্সন পাঙথোক্কনি

ইম্ফাল, সেপ্টেম্বর ২৬(ঐচ এন এস): জোনেল এদ্যুকেসন ওফিসর জোন-টু পোরোম্পাৎকী মীৎয়েং মখাদা স্কুল স্পোর্টস মীট ২০২৪-২৫দা শরুক য়ানবগীদমক তোঙান-তোঙানবা দিসিপ্লিনশিংগী ওইনা ট্রায়ল সেলেক্সন পাঙথোক্লগনি হায়না জেদ ঈ ও জোন-টু এম প্রেমচন্দ্রনা থাদোরকপা চেরোল অমনা হায়রি।

চেরোল অসিগী মতুংইন্না, ট্রায়ল সেলেক্সন অসি মথং থাগী ১৪দগী হৌরগা ২১ ফাওবদা পাঙথোক্কনি। মরম অদুনা গভর্ণমেন্ট অমসুং গভর্ণমেন্ট এইদেদ স্কুলশিংনা মখোয়গী স্কুল/শান্নরোয়শিংগী মরী লৈনবা দোক্যুমেন্টশিং জেদ ঈ ও জোন-টুগী ওফিসতা পীশিল্লক্কদবনি। অকুপ্পা মরোলগীদমক মোবাইল নম্বর ৯৮৫৬১৫৫৫৪৭ নৎত্রগা ৯৮৫৬৮৯৭৫৪২দা পাউ ফাওরকপা য়াগনি।

পাঙথোক্কদৌরিবা দিসিপ্লিন অসিগী ট্রায়ল সেলেক্সনগী ফোর্ম থাজিল্লকপগী অরোইবা মতম্না নুপাগী ফুটবোল, নুপা অমসুং নুপীগী ভোলিবোল, নুপাগী ক্রিকেট, নুপা অমসুং নুপীগী খো-খো, নুপা অমসুং নুপীগী যোগ, জুনিয়র বোইজ এন্দ গর্লস অমদি সিনিয়র বোইজ এন্দ গর্লসকী বেদমিন্টন, বোইজ এন্দ গর্লসকী কেরোম, বোইজ এন্দ গর্লসকী চেছ, জুনিয়র বোইজ এন্দ গর্লস, সিনিয়র বোইজ এন্দ গর্লস, বোইজ ওপনগী এথলেটিক্স মিটর ১০০ অমসুং মিটর ৪০০গী লমজেল, বোইজ ওপনগী মিটর ১৫০০গী লমজেল অমসুং লোং জম্পকী ওইনা মথং থাগী ৯দা ওইগনি। সিনিয়র এন্দ জুনিয়র বোইজগী মুক্নাগী ওইনসু মথং থাগী ৯দা ফোর্ম থাজিল্লকপগী অরোইবা নুমিৎ ওইগনি হায়না চেরোল অসিনা মখা তারি।

HUEIYEN LANPAO DAILY CHESS PUZZLE

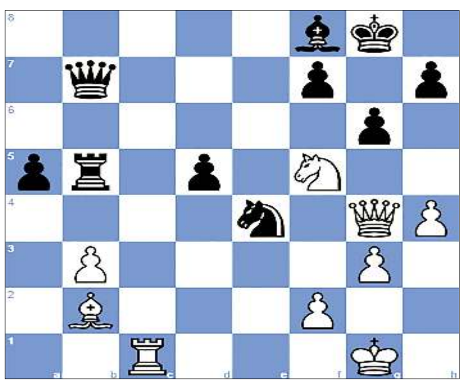

PUZZLE NO. 1258

GM Alexey Sarana (2717) - GM Alexander Moiseenko (2562)

FIDE World Rapid Team Almaty KAZ, 2024.08.04

1.d4 Nf6	2.c4 e6	3.Nc3 Bb4	4.e3 O-O
5.Bd3 d5	6.Nf3 b6	7.O-O Ba6	8.cxd5 exd5
9.Bxa6 Nxa6	10.Qd3 Qc8	11.b3 Re8	12.Bb2 Bf8
13.Rac1 Nb4	14.Qb1 a5	15.Ne5 Qb7	16.Qf5 c5
17.Rfd1 Rad8	18.h3 cxd4	19.exd4 Rc8	20.a3 Nc6
21.Nb5 Ne7	22.Qf3 Ng6	23.a4 Rxc1	24.Bxc1 Nxe5
25.dxe5 Rxe5	26.Bb2 Re6	27.Nd4 Re8	28.Nf5 Re6
29.Nh6+ Kh8	30.Nf5 Kg8	31.g3 Ne4	32.Ne3 Rd6
33.h4 b5	34.Nf5 Re6	35.axb5 Rb6	36.Rc1 Rxb5
37.Qg4 g6	38. …		

QUESTION : White to win

Puzzle 1257 Solution :

36. Ra8 The white rook decoys Black's rook. The white rook deflects Black's rook away from protecting the knight. **Rxa8 37. Bxd5+** The white bishop forks Black's rook and king. **Kg7 38. Bxa8**

1-0

মমি ৱারী

ইয়ূম মায়কৈ পাংবা

থৱান

Printed, published and owned by Soubam Niladhaja Singh, published from Sega Road, Thouda Bhabok Leikai, Imphal West-795001, Manipur & printed at M/s. Kangleipak Printers, Sega Road, Thouda Bhabok Leikai, Imphal West-795001, Manipur
Editor : Maibam Dhanabir Meetei; Telephone Nos. 0385-2440771/2445104/2445106, e-mail:hueiyen_lanpao@yahoo.co.in, hueiyen_lanpao@rediffmail.com