৫শুবা এলিট ৱিমেন নেসনল বোক্সিংদা সামিম অমসুং সনামচা ব্রোঞ্জ ফংখ্রে

হিসার, ওক্টোবর ২৬ (এজেন্সী): হরয়ানাগী সিটি হিসারদা পাঙথোকপা ইন্দিয়াগী নুপীগী বোক্সিং টুর্নামেন্টশিংগী খ্বাইদগী থাক ৱাংবা ওইরিবা ৫শুবা এলিট ৱিমেন নেসনল বোক্সিং চেম্পিয়নশিপতা ঙসি মণিপুরগী বোক্সর সামিম বানু খুল্লাকফম অমসুং সনামচা থোকচোম মখোয়-মখোয়গী সেমীফাইনেল বাউট মায়থীহৌবদগী ব্রোঞ্জ মেদল ফংখ্রে।

সামিম বানু খুল্লাকফমনা ঙসি পাঙথোকখিবা কিলোগ্রাম ৫৭ (ফেদর ৱেথ)কী কাঙলূপ্তা ওল ইন্দিয়াগী পুলিসকী বোক্সর মনিশাগা লম্বা তৌনবদা রাউন্দ অহুম্মক শান্নবা ঙমখ্রবসু রাউন্দশিং অদুদা মনিশাগী মায়কৈদগী পোইন্ট স্কোর তৌবা ঙম্বা শোটকয়ায়াওখিবা মরম্না বাউট অদুগী জজ মঙানা সামিম বানুদা পোইন্ট হন্থরগা মনিশাদা হেন্না পীখিবদগী ফাইনেল য়ৌবা ঙমখিদবনি। মরম অদুনা মহাক মশান্না অসিগী কাঙলোনগী মতুংইন্না ব্রোঞ্জ মেদল লৌবা ঙমখি।

অমরোমদা কিলোগ্রাম ৭৫ (মিদল ৱেথ)গী কাঙলূপ্তা মণিপুরগী বোক্সর সনামচা থোকচোমনা হরয়ানাগী বোক্সর সাৱিতিগা লম্বা তৌনরকপদা রাউন্দ খূদিংমক অকনবা মওংদা থেংনদুনা শান্নবা ঙমখি। অদুবু বাউট অদু লোইশিল্লকপদা জজ মঙানা সাৱিতিদা পোইন্ট হেন্না পীখিবদগী সনামচা থোকচোম ফাইনেল য়ৌবা ঙমদনা ব্রোঞ্জ ফংহৌখি।

চথরিবা টুর্নামেন্ট অসিগী অতোপ্পা বাউটশিংদা কিলোগ্রাম ৬০গী কাঙলূপ্তা ৱর্ল্ড বোক্সিং চেম্পিয়নশিপকী মেদল ফংবা ঙমখ্রবা শিমরঞ্জিৎ কোরবু হরয়ানাগী বোক্সর জস্মিন লম্বোরিয়ানা য়াম্না নক্লবা স্কোরদা ৩-২দা মায়থীবা পীদুনা চেম্পিয়নশিপ অসিগী খ্বাইদগী নীংশিংনিংঙাই ওইবা য়াবা বাউট অমদা মায় পাক্তুনা ফাইনেল য়ৌবা ঙমখি। হরয়ানাগী জস্মিন লম্বোরিয়ানা ৱর্ল্ড চেম্পিয়নশিপকী মেদল ফংবা ঙমখ্রবী পঞ্জাবকী শিমরঞ্জিৎ কোরগী মশান্না অদুবু নীংথিনা ঔরাইদুনা খূদুম চন্না শান্নবা ঙমখিবনি। মহাক্না শিমরঞ্জিৎ কোরগী পঞ্চশিং অদু পালহন্দনবা থাপথোক্লা শান্নবা ঙমখিবগা লোয়ননা কাউন্টর এটেকতা পোইন্ট ফংবা য়াবা পঞ্চ কয়া য়াওখিবনা জজশিং অদুনা মঙোন্দা পোইন্ট হেন্না পীদুনা মায় পাকপা ঙমখিবনি।

অমরোমদা, কিলোগ্রাম ৫৪গী সেমীফাইনেল বাউটতা হরয়ানাগী বোক্সর রেনুনা ৱর্ল্ড চেম্পিয়নশিপতা মেদল ফংবা ঙমখ্রবী অতোপ্পা বোক্সর অসামগী জমুনা বোরোবু ৫-০দা মায়থীবা পীরগা হায়রিবা ৱেথ কেটগোরি অদুদা ফাইনেল য়ৌবা ঙমখি। চেম্পিয়নশিপ অসিদা গোল্ড মেদল ফংবা ঙমগদৌরিবা বোক্সরশিং অদু মখা তানা পাঙথোক্কদবা ৱর্ল্ড অমদি এসিয়াগী টুর্নামেন্টতা য়াওবা ঙমগদৌরি।

জুনিয়র হোক্কী ৱর্ল্ড কপ ভাবোক য়াওদনা ভুবনেশ্বরদা পাঙথোক্লগনি

ভুবনেশ্বর, ওক্টোবর ২৬ (এজেন্সী): ইন্দিয়াগী ষ্টেট ওরিষ্যাগী কোনুং ভুবনেশ্বরদা লৈবা কলিঙ্গ হোক্কী ষ্টেদিয়মদা চৎলিবা চহী অসিগী নবেম্বর ২৪দগী ইন্টরনেসনল হোক্কী ফেদরেসনগী মীৎয়েং মখাদা পাঙথোক্কদবা জুনিয়র হোক্কী ৱর্ল্ড কপ টুর্নামেন্ট অদু ভাবোক অমত্তা য়াওদনা পাঙথোক্লগনি হায়না ওর্গনাইজরশিংগী মায়কৈদগী ফোঙদোরক্লি।

ইন্দিয়াগী ওইনা হোক্কী ষ্টেদিয়মশিংগী মনুংদা মালেমগী তোঙান-তোঙানবা হোক্কী শান্নবা লৈবাকশিংদা লৈরিবা ষ্টেদিয়মশিংগী থাক্তা নীংথিনা শেমগৎ-শাগৎতুনা লৈরবা ভুবনেশ্বর সিটিগী কলিঙ্গ হোক্কী ষ্টেদিয়মদা চহী অসিগী নবেম্বর ২৪দগী দিসেম্বর ৫ ফাওবা পাঙথোক্কদৌরিবা মেন্স জুনিয়র হোক্কী ৱর্ল্ড কপ অদুদা হৌজিক-হৌজিক মালেম্না মায়োক্লরিবা অমদি ইন্দিয়ানসু লাম্লেংনরিবা কোভিদ-১৯গী পেন্দমিক অসিগী ফীভম য়েংলগা মমাংদা লৈখিবা ফীভমদগী খরা ফগৎলবসু ভাবোক কয়া অমা লাক্তুনা মীৎয়েং তারবদি ষ্টেট অদুদা লৈরিবা কোভিদ-১৯গী প্রোটোকোল অদু কায়গদবা মরম্না ভাবোক অমত্তা য়াওদনা পাঙথোক্লগনি হায়না হোক্কী ইন্দিয়া অমদি জুনিয়র ৱর্ল্ড কপ অদুগী ওর্গনাইজিং কম্মিটিগী মায়কৈদগী অপূনবা ৱারোল অমনা ফোঙদোরকখি।

হন্দক্তা লোইশিনখিবা টোকিও ওলিম্পিক গেমসতা ইন্দিয়াগী নুপাগী টিমনা ব্রোঞ্জ মেদল লৌখিবা অমদি নুপীগী টিমনা ৪শুবা পোজিসন তাখিবা অদুনা মরম ওইরগা হোক্কী মশান্না অসিদা মশীং য়াম্লবা ভাবোক কয়া অমনা কলিঙ্গ ষ্টেদিয়মদা লাক্তুনা জুনিয়র হোক্কী ৱর্ল্ড কপ অসি মীৎয়েং তাবা পাম্লিবনি। অদুবু চেকশিন-থৌরাং লৌখৎপগী মনুংচন্না হোক্কী ইন্দিয়াগী মায়কৈদগী ভাবোক য়াওদবা নুপাগী জুনিয়র ৱর্ল্ড কপ অদু পাঙথোক্কদৌরিবনি।

কলিঙ্গ ষ্টেদিয়মদা মরু ওইনা শান্নগদৌরিবা টিম ১৬- য়ূম্নু ইন্দিয়া, অর্জেন্টিনা, বেলজিয়ম, কানাদা, চিলি, ইজিপ্ট, ফ্রান্স, জর্মনি, সাউথ কোরিয়া, মলেসিয়া, পাকিস্তান, পোলেন্দ, সাউথ অফ্রিকা, স্পেন, নেদরলেন্দস অমসুং য়ু এস এগী টিমশিংগী শান্নরোয়শিং অমদি ওফিসলগা লোয়নরকপা মরুওইবা মীওই খক্তমক ষ্টেদিয়ম অদুদা চঙবা য়াহনগদৌরি। নুমীৎ ৫নি চুপ্পা নবেম্বর ২৪দগী গ্রুপ মেটচশিং অদু শান্নরবা মতুং নবেম্বর ৩০দগী ক্লাসিফিকেসন মেটচশিং শান্নগনি। দিসেম্বর ১দা ক্বার্টর ফাইনেল মেটচশিং অদু শান্নরবা মতুং সেমীফাইনেল মেটচনা দিসেম্বর ৩দা শান্নরগা ফাইনেল মেটচ অদুনা দিসেম্বর ৫দা শান্নগদৌরি।

২৪শুবা ষ্টেট কিক্‌বোক্সিংদা লাঙ্গোল কিক্‌বোক্সিং ট্রেনিং সেন্টরনা চেম্পিয়ন ওইখ্রে

ইম্ফাল, ওক্টোবর২৬ (ঐচএনএস): কিক্‌বোক্সিং এসোসিএসন ওফ মণিপুরগী মীৎয়েং মখাদা য়াইস্কুল মোইরাংখোমদা লৈবা সামাশখি হায় স্কুলদা পাঙথোকপা ২৪শুবা ষ্টেট কিক্‌বোক্সিং চেম্পিয়নশিপ ২০২১দা লাঙ্গোল কিক্‌বোক্সিং ট্রেনিং সেন্টরনা গোল্ড ২৬, সিলভর ১১ অমসুং ব্রোঞ্জ ১১ ফংলগা টিম চেম্পিয়ন ওইখ্রে।

ঙসি টুর্নামেন্ট অসিগী লোইশিনবগী থৌরম অদুদা ইম্ফাল ৱেষ্টকী অধক্ষ্য আর কে তরুনীনা চীফ গেষ্ট ওইখি। লোয়ননা কিক্‌বোক্সিং এসোসিএসন ওফ মণিপুরগী ৱর্কিং প্রসিদেন্ট এল উমাকান্তনা লোইশিনবগী থৌরম অদুগী প্রসিদেন্ট ওইরগা য়াইস্কুল এ সীগী ইন্টেন্দিং কেন্দিদেট ওইরিবা নিংঙোম্বম হেলেন্দ্রোনা গেষ্ট ওফ ওনর ওইনা শরুক য়াখি।

টুর্নামেন্ট অদুগী মেদল ফংখিবা ইন্সটিট্যুটশিংগী মনুংদা কামা মোইরাংখোমগী মায়কৈদগী গোল্ড ১৩, সিলভর ২ অমসুং ব্রোঞ্জ ৭ ফংলগা মখোয়না ওভরওল রন্নর্স অপ তাখি। টুর্নামেন্ট অসি সিনিয়র কেটগোরি, জুনিয়র কেটগোরি, কেদেট কেটগোরি অমদি ভি আই পি সেলেক্তেদ কেটগোরি হায়না মরি থোক্লা শান্নখি। ভি আই পি সেলেক্তেদ কেটগোরিগী ওইনা চহী ১৩দগীনা ১৫ ফাওবগী মনুংদা লৈবা নুপীমচাগী লাইট কন্টেক্টতা কে ঐচ দোলিলেক্সনা গোল্ড অদুগা টি মুৱানকিমনা সিলভর ফংখি। চহী ১৬তগীনা ১৮ ফাওবগী মনুংদা লৈবা নুপামচাগী কিলোগ্রাম ৫১গী লাইট কন্টেক্টতা এম দি সায়দ অশিফনা গোল্ড, আই রাজেশনা সিলভর অদুগা এম দি মহিবুরনা ব্রোঞ্জ লৌখি।

সিনিয়র মেন্সকী কিলোগ্রাম ৫৬কী কে-ৱানদা এল সনামচানা গোল্ড ফংলগা টি ঐচ থাংমিনলিয়ননা সিলভর লৌখি। লোয়ননা নুপামচাগী চহী ১৩দগীনা ১৫ ফাওবগীদা লৈবা কিলোগ্রাম ৫২গী কাঙলূপকী ওইবা পোইন্ট ফাইটতা কে ঐচ লোরেন্সনা গোল্ড ফংলগা ৱাই ওরিশনা সিলভর লৌখ্রবা মতুং লনচেনবা এস অমদি এন দেনানা ব্রোঞ্জ মেদল ফংমিন্নখি।

ইয়াথোই মৈতৈ অমসুং নীংথিবা নোংমাইথেমবু তরাম্না ওকখ্রে

ইম্ফাল, ওক্টোবর ২৬ (ঐচ এন এস): চৎলিবা থা অসিগী ২০দগী ২৫ ফাওবা পঞ্জাবকী জলনধর সিটিদা লৈবা লভলি প্রোফেসনেল য়ুনিভর্সিটিদা পাঙথোকখিবা ২০শুবা জুনিয়র নেসনল ৱুশু চেম্পিয়নশিপতা গোল্ড মেদল ফংবা ঙমখ্রবা মণিপুরগী ৱুশু শান্নরোয় ও ইয়াথোই মৈতৈ অমসুং নীংথিবা নোংমাইথেমবু ঙসি তরাম্না ওকপগী থৌরম অমা পাঙথোকখ্রে।

তরাম্না ওকপগী থৌরম অদু সী আর ৱাই দি এনা সলাই ৱুশু একাদেমি শীংজমৈ (এস দব্লিয়ু এ এস)গা পূন্না খূৎশম্নরগা পাঙথোকখিবনি।

শীংজমৈ চীংঙামথক্তগী ও ইয়াথোই মৈতৈনা ২০শুবা জুনিয়র নেসনল ৱুশু চেম্পিয়নশিপ অদুদা নানক্কান, নানগুন অমদি নান্দাওদা শরুক য়াখিবদা গোল্ড মেদল অমমম্ ফংদুনা পূন্না গোল্ড মেদল ৩ লৌবা ঙমখি। অমরোমদা, ৱাঙ্খৈ মৈহৌবম লম্পাক্তগী নীংথিবা নোংমাইথেমনা দাদৌ (ট্রেদিসনেল ইভেন্ট)দা গোল্ড মেদল লৌবা ঙমদুনা মণিপুরগী মিংচৎ পুরকপা ঙমখিবনি।

ঙসি সলাই ৱুশু একাদেমি শীংজমৈগী শান্নরোয় অনীনা গোল্ড মেদল ফংলকপা অদুদা ওকপগী থৌরম অদু পাঙথোকপদা শীংজমৈ এ সীদগী এম এল এ ওইবদা নৎতনা মণিপুর লৈঙাক্কী স্পিকর ওইনা থৌ পুরিবা এম এল এ খেমচান্দ শরুক য়াখি।

ডা. রনবির খল্লকপদা থাগৎলক্লি

ইম্ফাল, ওক্টোবর ২৬ (ঐচ এন এস): ৱর্ল্ড ফুনবা ফেদরেসনগী ইন্দিয়া অমদি ফেদরেসন অদুমক্কী প্রসিদেন্ট ওইরিবা মণিপুরগী ডা. রনবির লাইশ্রমবু ৱর্ল্ড এন আর আই সোসল অমসুং কলচরেল এসোসিএসনগী ইন্টরনেসনল কোওর্দিনেটর অমসুং মহামন্ত্রি ইন্দিয়া (নোর্থ ইষ্ট কোর ইন-চার্জ) ওইনা খল্লকপদা ঙসি মহারাষ্ট্রগী গভর্ণর ভগৎ সিংহ কোশিয়ারিনা থাগৎপা ফোঙদোকপগী থৌরম অমা পাঙথোকখ্রে।

রনবির লাইশ্রমগা লোয়ননা এসোসিএসন অসিগী মশা অমা ওইরিবা আর এস এসকী মরুওইবা মীওই কয়া য়াওনা থা অসিগী ২৮দগী ৩০ ফাওবা ইম্ফালদা চীফ মিনিষ্টর অমদি গভর্ণর য়াওনা পাঙথোক্কদবা মীফম অমদা শরুক য়াগনি হায়রি।

ঙসি পাঙথোকখিবা থাগৎপা অমসুং ওকপগী থৌরম অদুদা মহামন্ত্রি ইন্দিয়া, ইন্টরনেসনল কোওর্দিনেটর ওইরিবা ডা. সত্য প্রকাশ টিৱারিসু শরুক য়াখি।

জুনিয়র গর্লস জিম্নাষ্টিক্সকী ট্রায়ল

ইম্ফাল, ওক্টোবর ২৬ (ঐচ এন এস): জম্মুদা লৈবা এম এ ষ্টেদিয়মদা নবেম্বর ২২দগী ২৬ ফাওবা পাঙথোক্কদৌরিবা ৫৬লকশুবা জুনিয়র নেসনল জিম্নাষ্টিক্স চেম্পিয়নশিপতা শরুক য়াগদবা মণিপুরগী জিম্নাষ্টিক্সকী ওইবা ট্রায়ল সেলেক্সন অমা পাঙথোক্লগনি হায়না ওল মণিপুর জিম্নাষ্টিক্স এসোসিএসনগী মায়কৈদগী ফোঙদোরক্লি।

জম্মুগী এম এ ষ্টেদিয়মদা লৈবা ন্যু জিম্নাষ্টিক্স হোলদা পাঙথোক্কদৌরিবা টুর্নামেন্ট অসিদা নুপামচাগী ওইনা কুমজা ২০০৪দগীনা ২০১৬ ফাওবগী মনুংদা লৈবা জিম্নাষ্টশিংনা ট্রায়ল সেলেক্সন অসিদা শরুক য়াবা য়াগনি। লোয়ননা নুপীমচাগী ওইনা কুমজা ২০০৬তগীনা ২০০৮ ফাওবগী মনুংদা লৈবা জিম্নাষ্টশিংনা ট্রায়ল সেলেক্সন অসিদা শরুক য়াবা য়াগদৌরি।

ওল মণিপুর জিম্নাষ্টিক্স এসোসিএসনগী জেনরেল সেক্রেটরিনা থাদোকপা চেরোল অসিগী মতুংইন্না সেলেক্সন ট্রায়ল অসি খুমন লম্পাক ইন্দোর ষ্টেদিয়মদা থা অসিগী ৩০দা পাঙথোক্কনি হায়রি।

অসাম রাইফলসনা ফ্রেন্দলি ভোলিবোল মেটচ শীনখ্রে

ইম্ফাল, ওক্টোবর ২৬ (ঐচ এন এস): ইন্সপেক্টর জেনরেল ওফ অসাম রাইফলস (সাউথ)কী মীৎয়েং মখাদা চুড়াচান্দপুর বট্টালিয়ননা 'ফাইটিং দ্রগস থ্রু স্পোর্টস' হায়বা থিমদা চুড়াচান্দপুর দিষ্ট্রিক্টকী সঙাইকোটতা লৈবা নৈথুজাং ভিলেজদা ফ্রেন্দলি ভোলিবোল মেটচ অমা পাঙথোকখ্রে।

চুড়াচান্দপুর বট্টালিয়নগী শান্নরোয়শিং অদুগা নৈথুজাংগী মাতৈজাং য়ুঠ ক্লবকী শান্নরোয়শিংগা ফ্রেন্দলি ভোলিবোল মেটচ অদু শান্নখিবনি। হায়রিবা ভোলিবোল মেটচ অদুনা মফম অদুগী নহাশিংদা দ্রগ লান্না শীজিন্নবগী মায়োক্তা চঙশিনবা খোঙজং ওইনা শান্নখোৎনবনা চাওনা মতেং পাংই হায়বদু উৎপা ঙমখি। ক্লব অদুগী অমদি শান্নরোয়শিংনা অসাম রাইফলসকী টিম অদুনা শিল্লকখিবা প্রোগ্রাম অদুগীদমক থাগৎপা ফোঙদোকখি।

চুড়াচান্দপুর বট্টালিয়ন অসাম রাইফলসনা মখা তানা হেংজোলদা হিটা হেংজোল য়ুঠ স্পোর্টিং এন্দ সোসল এৱ্রেয়নেস এসোসিএসনদা শান্নবগী পোৎলমশিং অমদি ফর্ষ্ট এইদকী পোৎলমশিং পীদুনা মতেং পাংখি। মদুদা মফম অদুগী মীওই ৪৭ হেনবনা শরুক য়াদুনা খূদোংচাবা অদু অসাম রাইফলসকী মায়কৈদগী লৌখি।

ইন্দিয়াগী শিব থাপা অহানবা বাউট মায় পাকপা ঙমখ্রে

বেলগ্রেদ, ওক্টোবর ২৬ (এজেন্সী): সর্ভিয়াগী কোনুং বেলগ্রেদতা চথরিবা ৱর্ল্ড বোক্সিং চেম্পিয়নশিপতা ইন্দিয়াগী মমিং লৈরবা নুপাগী বোক্সর শিব থাপা মহাক্কী অহানবা রাউন্দগী বাউট অদু মায় পাকপা ঙমখ্রে।

কিলোগ্রাম ৬৩.৫গী কেটগোরিদা শরুক য়াখিবা কুমজা ২০১৫গী ৱর্ল্ড বোক্সিং চেম্পিয়নশিপতা ব্রোঞ্জ মেদল লৌবা ঙমখিবতা নৎতনা হৌজিক-হৌজিক ইন্দিয়াগী নেসনল চেম্পিয়ন ওইরিবা অসামদগী হৌখিবা বোক্সর শিব থাপানা ঙসি অঙনবদা কেনিয়াগী বোক্সর ভিক্টর নিয়াদেরাগা লম্বা তৌনবদা বাউট অদুগী লৈখিবা জজ মঙামক্লা মঙোন্দা পোইন্ট হেন্না পীদুনা ৫-০দা মায় পাকপা ঙমখি। শিব থাপানা থাংজ নুমীৎতা মহাক্কী অনীশুবা বাউট ওইনা সিয়ারা লিওনগী বোক্সর জোন ব্রাউনগা লম্বা তৌনগনি। মদুদা মায় পাকপা ঙম্লবদি প্রি ক্বার্টর ফাইনেল য়ৌগদৌরিবনি।

বোক্সিং চেম্পিয়নশিপ অদুদা শরুক য়াখিবা ইন্দিয়াগী অতোপ্পা বোক্সর রোহিট মোরসু মহাক্কী কিলোগ্রাম ৫৭কী কাঙলূপ্তা মায় পাক্তুনা ২শুবা রাউন্দ য়ৌবা ঙমখি।

মশাগী চহী ২০দা ঙাইরিবা রোহিট মোরনা কিলোগ্রাম ৫৭কী কেটগোরি অদুদা টোকিও ওলিম্পিক গেমসতা শরুক য়াবা ঙমখিবা ইক্বাদোরগী বোক্সর জোন কাইসেদোবু য়াম্না হেনবা মওংদা ৫-০দা মায়থীবা পীদুনা অনীশুবা রাউন্দ য়ৌবা ঙমখিবনি।

পনবা য়াই, ৱর্ল্ড বোক্সিং চেম্পিয়নশিপ অদুদা ইন্দিয়াগী ওইনা কিলোগ্রাম ৯২গীদা এসিয়ন চেম্পিয়ন ওইরিবা সঞ্জিৎ বাই ফংদুনা অনীশুবা রাউন্দ য়ৌখি। মহাক্তা নৎতনা কিলোগ্রাম ৮০গীদা সচিন কুমারসু বাই ফংখি।

সর্ভিয়াগী কোনুং বেলগ্রেদতা চথরিবা ২১রকশুবা ৱর্ল্ড বোক্সিং চেম্পিয়নশিপ অদুদা ইন্দিয়াগী মায়কৈদগী বোক্সর ১৩না শরুক য়াদুনা মালেমগী ওইবা লৈবাক ১০০দগী লাকপা বোক্সর ৬৫০গা লোয়ননা মকোক থোংবা তান্নগদৌরিবনি। চেম্পিয়নশিপ অসিদা গোল্ড ফংবা বোক্সরনা য়ু এস দোল্লর লাখ ১ ফংগনি।

মণিপুরগী কুংফু শান্নরোয় ৫৫ খনখ্রে

ইম্ফাল, ওক্টোবর২৬ (ঐচএন এস): চৎলিবা থা অসিগী ২৮ অমসুং ২৯দা গুৱাহাটিদা পাঙথোক্কদৌরিবা ১৩রকশুবা নেসনল কুংফু চেম্পিয়নশিপ ২০২১দা মণিপুর ষ্টেট মহুৎ শিনগদৌরিবা কুংফু শান্নরোয় ৫৫ খনখ্রে।

ওল মণিপুর ব্রদরহুদ য়ুনিয়ননা শীন্দুনা হৌখিবা থাগী ১০দা থোকখিবা চেরোল অমগী মতুংইন্না মণিপুর ষ্টেটকী ওইনা কুংফু শান্নরোয় ৫৫ অসি গুৱাহাটিগী নেসনল কুংফু চেম্পিয়নশিপ অদুদা শরুক য়ানবা ওর্দর অমা থোকখিবনি। মণিপুরগী টিম অসিদা মেনেজর ওইনা এস রাজেশ্বর মৈতৈ, টিম কোচ ওইনা রাজোর মাইবম, টি ঐচ কিরন অমসুং ওফিসল ওইনা দিজেন শরুক য়াগনি।

সাইনা য়ু-২৩ ৱর্ল্ড চেম্পিয়নশিপকী রেষ্টলর ৩০ খনখ্রে

ন্যু দেল্লী, ওক্টোবর ২৬ (এজেন্সী): স্পোর্টস ওথোরিটি ওফ ইন্দিয়ানা সর্ভিয়াগী কোনুং বেলগ্রেদতা পাঙথোক্কদৌরিবা চহী ২৩ মখাগী ৱর্ল্ড রেষ্টলিং চেম্পিয়নশিপতা শরুক য়ারুনবা ইন্দিয়াগী জুনিয়র রেষ্টলর ৩০ খল্লে হায়না ফোঙদোরকখ্রে।

হায়রিবা চেম্পিয়নশিপ অদুদা রেষ্টলর ৩০গা লোয়ননা কোচ ৯, ফিজিওথেরাপিষ্ট ৩ অমদি রেফরি ৩ য়াওগা পূন্না ইন্দিয়াগী মেম্বর ৪৫না নবেম্বর ১দগী ৭ ফাওবা চথগদৌরিবা অসিদা শরুক য়াগদৌরিবনি।

GOVERNMENT OF MANIPUR
WATER RESOURCES DEPARTMENT
******
NOTICE INVITING TENDER
Imphal, the 22nd October, 2021

No. CE/WR/NHP/1-1/2021-22/93 : The Executive Engineer, Water Resources Department, Manipur invites a tender/ bid notice through e-tendering for the bid document No. WRD/NHP/1-59/2021-22/

Name of the Work	Period of Completion	Date of online submission of bid through electronic mode	Last date of online submission of bid through electronic mode	Date, time and venue of opening of bid
Procurement of Furniture and accessories for State Hydrological Data Centre	30 days from the date of signing of contract	25/10/2021; 16:00 HRS (System Server Time)	15/11/2021; 14:00 HRS (System Server Time)	15/11/2021; 15:00 HRS (System Server Time) Office of the Superintending Engineer, IC-I, Water Resources Department, Khuyathong, Imphal-795001, Manipur.

Details of the document can be downloaded and is to be submitted on-line through e-procurement/e-tender https://manipurtenders.gov.in. All correspondence/communication shall be made to the Executive Engineer, Water Resources Department, Lamphel, Imphal-795004, Manipur, India, telephone & Fax No. 03852955821, e-mail ID: nhpmanipur@gmail.com.

Sd/- Songput N Albert
Chief Engineer
Water Resources Department, Manipur
Nodal Officer (NHP), SPMU.

HL-B/2748/27

GOVERNMENT OF MANIPUR
WATER RESOURCES DEPARTMENT
******
NOTICE INVITING TENDER
Imphal, the 22nd October, 2021

No. CE/WR/NHP/1-1/2021-22/94 : The Executive Engineer, Water Resources Department, Manipur invites a tender/ bid notice through e-tendering for the bid document No. WRD/NHP/1-58/2021-22/

Name of the Work	Period of Completion	Date of online submission of bid through electronic mode	Last date of online submission of bid through electronic mode	Date, time and venue of opening of bid
Procurement of Furnishing the State Hydrological Data Centre	30 days from the date of signing of contract	25/10/2021; 16:00 HRS (System Server Time)	15/11/2021; 13:00 HRS (System Server Time)	15/11/2021; 14:00 HRS (System Server Time), Office of the Superintending Engineer, IC-I, Water Resources Department, Khuyathong, Imphal-795001, Manipur.

Details of the document can be downloaded and is to be submitted on-line through e-procurement/e-tender https://manipurtenders.gov.in. All correspondence/communication shall be made to the Executive Engineer, Water Resources Department, Lamphel, Imphal-795004, Manipur, India, telephone & Fax No. 03852955821, e-mail ID: nhpmanipur@gmail.com.

Sd/- Songput N Albert
Chief Engineer
Water Resources Department, Manipur
Nodal Officer (NHP), SPMU.

HL-B/2749/27

LOAN AVAILABLE

EMPLOYMENT NEWS
> IMPHAL BRANCH:- Security/Gunman-2
> SEKMAI, MOIRANG, NAMBOL, THOUBAL, KAKCHING BRANCH:- Office Asst.-2, Grade IV-2
> SAMUROU BRANCH:- Office Asst.-2, 2 wheeler Mechanic-2, Car wash Helper-2, Tyre fitting helper-2
L.G. MOTORS FINANCE
KHAGEMPALLI HUIDROM LEIKAI, H.Q
CONTACT No.:- 9774495994/8731978490
NEAR YUMJAO LAIREMBI MANING, IMPHAL WEST, MANIPUR
OFFICE HOUR: 10.00AM TO 4.00PM
BRANCHES:- ,SAMUROU NEAR MACHU HALL,,THOUBAL BRANCH AT KHANGABOK KM BLOOMING SCHOOL OPP., NAMBOL PHOIJING LAMBAN,MOIRANG PATLOU,KAKCHING IRUM LAMDONG,SEKMAI KOUJENGLEIMA.
HL-B/7200/5/10-30/11 (alt)

HUEIYEN LANPAO DAILY CHESS PUZZLE

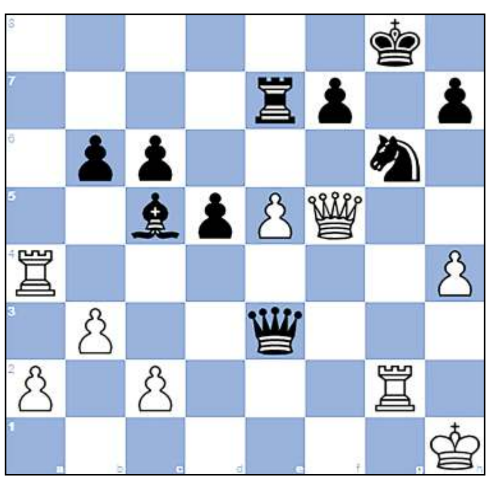

PUZZLE NO. 271

Mueller, Rudolf (2295) - Bayer, Wolfgang
Baden-ch JS Karlsruhe, 2003.04.19

1.e4 c5 2.Nf3 g6 3.d4 cxd4
4.Nxd4 Bg7 5.Nc3 Nc6 6.Nxc6 bxc6
7.Bd3 e6 8.O-O Ne7 9.f4 d5
10.e5 Ba6 11.Bxa6 Qb6+ 12.Be3 Qxe3+
13.Kh1 Qb6 14.Qd3 O-O 15.Na4 Qa5
16.b3 Rfb8 17.f5 gxf5 18.g4 Rb6
19.gxf5 exf5 20.Nxb6 axb6 21.Bb7 Ra7
22.Rf4 Rxb7 23.Ra4 Qc5 24.Ra8+ Bf8
25.Rg1+ Ng6 26.Qxf5 Qd4 27.Ra4 Qe3
28.h4 Bc5 29.Rg2...

QUESTION :
White to Win

Puzzle 270 Ans. :
38. ...Kxg6 39. f5+ Kh6 40. Qxh5+ The white queen decoys Black's king. The white queen deflects Black's king away from protecting the square h7. Kxh5 41.Rh7#
39. f5+ Kh6 40. Qxh5+ Kxh5 41.Rh7#
1-0

Printed, published and owned by Soubam Niladhaja Singh, published from Sega Road, Thouda Bhabok Leikai, Imphal West-795001, Manipur & printed at M/s. Kangleipak Printers, Sega Road, Thouda Bhabok Leikai, Imphal West-795001, Manipur
Editor : Maibam Dhanabir Meetei, Executive Editor: Maisnam Karnajit, Resident Editor: Dr. Khaidem Athouba; Telephone Nos. 0385-2440771/2445104/2445106, e-mail:hueiyen_lanpao@yahoo.co.in, hueiyen_lanpao@rediffmail.com