জুভেনাইলনা এল সঙ্গিতা দেবী মেমোরিএল ফর্ষ্ট দিভিজন ফুটবোল লীগকী ৱিন্নর ওইখ্রে

ইম্ফাল, ওক্টোবর ২৬ (ঐচএনএস):

ওল মণিপুর ফুটবোল এসোসিএসন (অম্ফা)গী মীৎয়েং মখাদা ইম্ফাল ৱেষ্ট দিষ্ট্রিক্ট ফুটবোল এসোসিএসন (আই দব্লিয়ু দি এফ এ)না শীন্দুনা পাময়াল গ্রাউন্দদা চথদুনা লাকখিবা ২৯লক শুবা এল সঙ্গিতা দেবী মেমোরিএল ফর্ষ্ট দিভিজন ফুটবোল লীগকী ওইনা ঙসি জুভেনাইল অমসুং এন সী ক্লবকী মরক্তা শান্নখিবা ফাইনেল মেটচতা জুভেনাইলনা এন সী ক্লব মায়থীবা পীরম্লগা ফর্ষ্ট দিভিজন ফুটবোল লীগকী ৱিন্নর ওইবা ঙমখ্রে।

ঙসি নুংথিল পুং ২ তাবদগী হৌরগা জুভেনাইল অমসুং এন সী ক্লবকী মরক্তা শান্নখিবা ফাইনেল মেটচ অদুগী ওইনা হৌগৎলকপদগী জুভেনাইলগী শান্নরোয়শিংনা বোল খরা হেন্না পায়দুনা লাকচনা শান্নবা ঙমখি। বোল হেন্না পায়দুনা শান্নবা ঙম্বগী খূদোংচাবা লৌরগা মেটচ অদুগী হৌগৎলকপা ১৪শুবা মিনটতা জুভেনাইলনা এন সী ক্লবকী মায়কৈদা অহানবা পাঙ্গল চনবা ঙমখি। পাঙ্গল অদু টিম অদুগী শান্নরোয় নেলসননা চনখিবনি। এন সী ক্লবকী মায়কৈদগী হাফ মমাংদা পাঙ্গল অদু হন্দোকপা ঙম্লবা কন্না হোৎনখি অদুবু বোল পায়বগী চাং নেমখিবনা মরম ওইরগা পাঙ্গল চন্নবা হোৎনখিবশিং মায় পাকপা ঙমখিদে। অমরোমদা, বোল হেন্না পায়দুনা শান্নবা ঙম্লিবা জুভেনাইলগী শান্নরোয় ভিক্কিনা অহানবা হাফকী ইঞ্জুরি টাইমদা মেটচ অদুগী অনীশুবা পাঙ্গল চনবা ঙমখিবগা লোয়ননা অহানবা হাফ লোইবা ফাওবদা জুভেনাইলনা এন সী ক্লবতগী পাঙ্গল ২-০দা মাংজিল থারগা লৈখি।

অনীশুবা হাফ শান্নখিবা অদুগী ওইনা এন সী ক্লবকী মায়কৈদগী মখোয়গী হৈ-শিংবশিং মপূং ফানা উখোক্তুনা পাঙ্গলশিং অদু হন্দোকপা ঙম্লবা য়াম্না কন্না হোৎনখি। অদুবু বোল হেন্না পায়দুনা শান্নবা ঙম্লিবা জুভেনাইলগী শান্নরোয়শিংনা মখোয়গী মায়োক্তা পাঙ্গল চন্নবা খূদোংচাবশিং পীখিদবনা মরম ওইরগা এন সী ক্লবকী হোৎনজমলশিং অরেম্বদা তাখি। বোল হেন্না পায়দুনা শান্নবা ঙম্লিবা জুভেনাইলগী শান্নরোয়শিংনা মখা তানা কাউন্টর এটেকশিং চথদুনা পাঙ্গল চনবা য়াবা খূদোংচাবশিং লৌনবা কন্না হোৎনরকখি। মদুনা মরম ওইরগা ৮১শুবা মিনটতা জুভেনাইলগী শান্নরোয় রিসাসনা পাঙ্গল অমা চনবা ঙমখি। অদুবু মেটচকী অপীবা অরোইবা মতম ফাওবদা এন সী ক্লবকী মায়কৈদগী পাঙ্গল অমত্তা হন্দোকপা ঙমখিদবনা মরম ওইরগা মেটচ অদু জুভেনাইলনা পাঙ্গল ৩-০দা মায় পাকখিবনি।

এস দব্লিয়ু সী কৈরকনা এস দব্লিয়ু সী ৱাইখোং থোইদুনা দি এস এ ট্রোফিগী চেম্পিয়ন ওইখ্রে

ইম্ফাল, ওক্টোবর ২৬ (ঐচএনএস):

দিষ্ট্রিক্ট স্পোর্টস এসোসিএসন (দি এস এ) ককচীংনা শীন্দুনা চথরকখিবা ১৮লক শুবা দি এস এ ট্রোফি ইনভিটেসন ফুটবোল টুর্নামেন্ট ২০২৪ ঙসি লোইশিনখিবগা লোয়ননা লোইশিনবা নুমিৎতা এস দব্লিয়ু সী কৈরক অমসুং এস দব্লিয়ু সী ৱাইখোংগী মরক্তা শান্নখিবা ফাইনেল মেটচতা এস দব্লিয়ু সী কৈরকনা মায় পাক্তুনা টুর্নামেন্ট অসিগী মপু ওইবা ঙমখ্রে।

ঙসি নুংথিল পুং ২.৫০ তাবদগী হৌরগা এস দব্লিয়ু সী কৈরক অমসুং এস দব্লিয়ু সী ৱাইখোংগী মরক্তা ফাইনেল মেটচ অদু শান্নবা হৌখি। টিম অনীগী মরক্তা শান্নখিবা ফাইনেল মেটচ অদুগী ওইনা নাকল অনীমক্কী শান্নরোয়শিংনা চাংচৎতা হৈ-শিংবা মান্ননা শান্নবা ঙমখি। মদুনা মরম ওইরগা অমনা অমগী মায়কৈদা পাঙ্গল চন্নবা হোৎনখিবশিং অরেম্বদা তানখি। মেটচ অদুগী ৩০শুবা মিনটতা এস দব্লিয়ু সী কৈরক্কী টি ঐচ য়াইফবনা অহানবা পাঙ্গল চনবা ঙমখি। অহানবা হাফকী ইঞ্জুরি টাইমদা এস দব্লিয়ু সী ৱাইখোংগী ঐচ বোইনাওনা পাঙ্গল অদু হন্দোক্তুনা অহানবা হাফ লোইবা ফাওবদা পাঙ্গল ১-১দা লৈখি।

অনীশুবা হাফ শান্নখিবা অদুগী ওইনা নাকল অনীমক্কী শান্নরোয়শিংনা টুর্নামেন্ট অসিগী টাইটল লৌবা ঙম্লবা মখোয়গী হৈ-শিংবশিং মপূং ফানা উখোক্তুনা শান্নখি। অদুবু মেটচকী অপীবা অরোইবা মতম ফাওবদা টিম অনীমক্কা মখা তাবা পাঙ্গলশিং চন্নবা ঙমখিদবদগী পাঙ্গল ১-১দা দ্রো চৎখি। তুংদা রেফরিনা টিম অনীগী মরক্তা পেনাল্টি কাওননবা খঙহনখি। পেনাল্টি শুটআউটতা এস দব্লিয়ু কৈরক্কী ওইনা পাঙ্গল ৩ চনবা ঙমখি। অদুগা এসি দব্লিয়ু সী ৱাইখোংগী ওইনা পাঙ্গল ১দগী হেন্না চনবা ঙমখিদবদগী মেটচ অদু এস দব্লিয়ু সী কৈরকনা পাঙ্গল ৪-২দা মায় পাকখিবনি।

টুর্নামেন্ট অসিগী ওইনা য়ুঠ ৱেলফেয়র য়ুনিয়ন ককচীংনা ফোর প্লেগী মনা ফংখি। বেষ্ট প্লেয়রনা এস দব্লিয়ু সী ৱাইখোংগী হাওবিজম তোম্বীনা তাখি। অদুগা ঙসি শান্নখিবা মেটচ অদুগী মেন ওফ দি মেটচনা এস দব্লিয়ু সী কৈরক্কী কৈশাম দিক্কালনা তাখি। টুর্নামেন্ট অসিগী হায়েষ্ট স্কোররগী টাইটলনা এস দব্লিয়ু সী কৈরককী য়াইফবা অমসুং এস দব্লিয়ু সী ৱাইখোংগী এ বিসন অনীনা পূন্না লৌমিন্নখি। বেষ্ট গোলকীপরনা এস দব্লিয়ু সী ৱাইখোংগী কে ঐচ জয়চন্দ্র অদুগা বেষ্ট দিফেন্দরনা এস দব্লিয়ু সী কৈরক্কী এম শিতলনা তাখি।

ইন্টর দিষ্ট্রিক্ট ৱুশু চেম্পিয়নশিপ ২০২৪ লোইশিনখ্রে

ইম্ফাল, ওক্টোবর ২৬ (ঐচএনএস):

কোংবা ৱুশু একাদেমিনা শীন্দুনা কোংবা কৈথেলদা লৈবা দব্লিয়ু ৱাই এল সী ওগী লম্পাক্তা থা অসিগী ২৪দগী হৌদুনা চথরকখিবা ৩লক শুবা মণিপুর ষ্টেট ইন্টর দিষ্ট্রিক্ট ৱুশু চেম্পিয়নশিপ ২০২৪ অচম্বা থৌরম অমগা লোয়ননা ঙসি লোইশিনখ্রে।

লোইশিনবগী থৌরম অদুদা অথোইবা মীথুংলেন ওইখিবা সোসল এক্টিভিষ্ট নিংথেমচা সনায়াইমনা ফোঙদোকখিবদা, ৱুশু মশান্না অসি হৌজিক-হৌজিক চথরিবা চেম্পিয়নশিপ অসিদা চহী নৌরিবা পীক্লিবা অঙাংশিংনা শরুক য়াদুনা মখোয়-মখোয়গী ওইবা হৈ-শিংবশিং মপূং ফানা উখোক্তুনা শান্নবা উবদা লমদম অসিদা ৱুশু হায়রিবা মশান্না অসি কয়া য়াম্না চাউখৎলবগে হায়বদু ময়েক শেংনা তাক্লে। চহী নৌরিবা শান্নরোয়শিং অসিনা চাওরক্লবা মতমদা সিনিয়র কেটগোরি শান্নরকপদদি শোয়দনা লৈবাক অসিগী অমসুং মালেমগী থাক্তা মণিপুরগী মিংচৎ শোয়দনা পুরকপা ঙমগনি হায়বগী চাওনা থাজবা লৈ হায়খি।

চথরকখিবা চেম্পিয়নশিপ অসিদা পূন্না দিষ্ট্রিক্ট অমদি য়ুনিট ১২দগী লাকপা নুপা শান্নরোয় ১৮০ অমদি নুপী শান্নরোয় ১১০ পূন্না শান্নরোয় ২৯০ না সব-জুনিয়র, জুনিয়র অমদি সিনিয়র কেটগোরিদা অথোই-অহেন চাংদম্লখিবনি।

নুপীগীদা ঈ এস য়ুনা ৱিন্নর ওইখ্রে

ইম্ফাল, ওক্টোবর ২৬(ঐচএনএস):

মণিপুর বাস্কেটবোল এসোসিএসন (এম বি এ)গী মখাদা ইম্ফাল ইষ্ট দিষ্ট্রিক্টকী মনুং চন্না লৈবা ব্রহ্মপুর নহাবম বাস্কেটবোল কোর্টতা চথরকখিবা ২৮লক শুবা য়ুঠ বোইজ এন্দ গর্লস ষ্টেট বাস্কেটবোল চেম্পিয়নশিপ ২০২৪গী ওইনা ঙসি গর্লসকী ওইনা শান্নখিবা ফাইনেল মেটচতা ঈ এস য়ু মায় পাক্তুনা নুপীগী ৱিন্নর ওইবা ঙমখ্রে।

বাস্কেটবোল চেম্পিয়নশিপ অসিগী ঙসিগী নুপীমচাগী ওইনা ঈ এস য়ু ৱাঙ্খে অমসুং ৱাই ও এস সী খুরাইগী মরক্তা শান্নখিবা ফাইনেল মেটচ অদুগী ওইনা ঈ এস য়ুনা ৱাই ও এস সীবু পোইন্ট ১১ খক্তদা মায়থীবা পীরম্লগা ৱিন্নর ওইবা ঙমখিবনি। মেটচ অসিদা ঈ এস য়ুনা পোইন্ট ৪২ ফংবা ঙমখি অদুগা ৱাই ও এস সীনা পোইন্ট ৩১দগী হেন্না ফংবা ঙমখিদবদগী মেটচ অদু ঈ এস য়ুনা মায় পাক্তুনা ৱিন্নর ওইবা ঙমখিবনি।

চথরিবা চেম্পিয়নশিপ অসিগী ওইনা হয়েং নুংথিল পুং ৩.৩০ তাবদা লোইশিনবগী থৌরম পাঙথোকপগা লোয়ননা মকোক-মথং তাখ্রবা টিমশিংদা মনা-মথুম য়েম্থোকপগী থৌরম পাঙথোক্লগনি হায়না ওর্গনাইজিং কম্মিটিগী মায়কৈদগী খঙহন্নক্লি।

HUEIYEN LANPAO DAILY CHESS PUZZLE

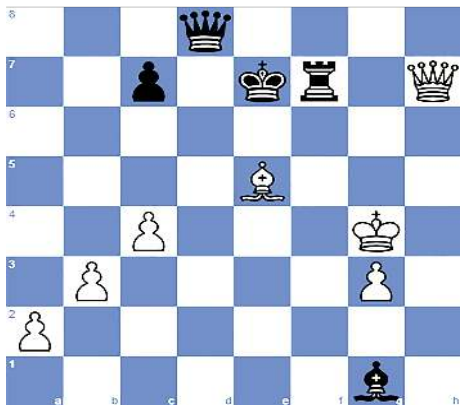

PUZZLE NO. 1288

Sidney Panjer (2208) - A. Manukonda (1988)
51st Sparkassen Open A Dortmund GER, 2024.08.10

1.Nf3 d5	2.d4 Nf6	3.c4 e6	4.g3 Be7	5.Bg2 Ne4
6.O-O f5	7.Ne5 Nd7	8.Nxd7 Qxd7	9.f3 Nf6	10.e4 dxe4
11.fxe4 fxe4	12.Nc3 O-O	13.Nxe4 Nxe4	14.Rxf8+ Bxf8	15.Bxe4 e5
16.Qf3 Qxd4+	17.Be3 Bg4	18.Bd5+ Kh8	19.Qf2 Qd3	20.Rf1 h6
21.Bxb7 Rd8	22.b3 e4	23.Bxa7 Bb4	24.Qe3 Bf3	25.Bd5 Qc2
26.Rf2 Qb1+	27.Rf1 Qb2	28.Rf2 Qa3	29.Bd4 Qa6	30.Bxe4 Bxe4
31.Qxe4 Qd6	32.Be3 Qd1+	33.Kg2 Qh5	34.Bd4 Re8	35.Qf3 Qg6
36.Qf5 Qc6+	37.Qf3 Re4	38.Bb2 Bc5	39.Rd2 Qb6	40.Qd3 Re3
41.Qc2 Qc6+	42.Rd5 Qe8	43.Qf5 Re2+	44.Kh3 Bg1	45.Bxg7+ Kg8
46.Be5 Rxh2+	47.Kg4 Rf2	48.Rd8 Qxd8	49.Qg6+ Kf8	50.Qxh6+ Ke7
51.Qh7+ Rf7	52. ...			

QUESTION : White to win

Puzzle 1287 Solution :

32. Qa7+ Bf7
33. Bxg6 The white bishop decoys Black's queen. **Qxg6**
33...Kxg6 34.Rg1 Rh5 35.Rxg5+
34. Rg1 The white rook pins Black's queen against Black's king. **Rh5**
34...Rh3 35.Rxg6+
35.Rxg6+
1-0

ꯀꯣꯔꯅꯥ ꯃꯁꯤꯛꯁꯤꯡꯗꯥ ꯁꯤꯡꯍꯩꯕꯒꯤ ꯑꯃꯁꯨꯡ ꯑꯣꯏꯕꯒꯤꯗꯃꯛ

ꯀꯣꯔꯅꯥ, ꯑꯣꯏꯅꯤꯠ ꯴꯶ (ꯑꯦꯔ ꯑꯣꯏ ꯑꯣꯏ):

ꯃꯤꯑꯣꯏ ꯁꯤꯡ ꯑꯣꯏꯕꯒꯤꯗꯃꯛ ꯀꯣꯔꯅꯥ ꯃꯁꯤꯛꯁꯤꯡꯗꯥ ꯁꯤꯡꯍꯩꯕꯒꯤ ꯑꯃꯁꯨꯡ ꯑꯣꯏꯕꯒꯤꯗꯃꯛ ꯑꯦꯔ ꯑꯣꯏ ꯑꯣꯏ ꯑꯣꯏꯕꯒꯤ ꯑꯣꯏꯕꯥ ꯑꯣꯏꯕꯥ