ꯍꯩꯌꯥꯡ ꯂꯥꯅꯄꯌꯨ ꯁꯥꯄꯣꯔꯠꯁ

হুইয়েন লানপাউ স্পোর্টস

Thursday, January 28, 2021, Imphal — Page 11

ওষ্ট্রেলিয়ন ওপন টেন্নিস টুর্নামেন্টদগী ৱিদ্রো তৌরবা মতুং ইটালিদা পাঙথোক্কদবা চেলেঞ্জর টুর্নামেন্ট অমদা শরুক য়ারগনি হায়না ফোঙদোকখ্রবা মমাংদা ৱর্ল্ড নম্বর ৱান শান্নরোয়সু ওইরম্লবা গ্রেট বৃটেনগী এন্দি মুরে

থা অসিগী অঙনবা শরুক্তা হার্ট শোকপদগী হোস্পিটালদা লায়েংলুরবা মতুং এঞ্জিওপ্লাষ্টি চথখ্রবা মতুংদা নৌনা থবাক নাবগী কমপ্লেন্ট লাকপদগী অমুক হন্না হোস্পিটালদা চোক চৎখিবা বি সী সী আইগী প্রসিদেন্ট সৌরব গঙ্গুলি

থৌদাম সুমননা লুচিংবা ইন্দিয়াগী নুপীগী হোক্কী টিম চিলিগী টুর মায় পাক্তুনা ইন্দিয়াদা হল্লকখ্রে

ন্যু দেল্লী, জন্যুৱারী ২৭(এজেন্সী): মণিপুর মচা থৌদাম সুমননা লুচিংবা ইন্দিয়াগী নুপীগী জুনিয়র হোক্কী টিমনা হন্দক্তা চিলিদা শান্নরুবা হোক্কী টুরদা মেটচ ৬কী মনুংদা ৫ মায় পাক্লগা মেটচ অমনা দ্রো চৎতুনা মায় পাক্তুনা ঙসি ন্যু দেল্লীগী ইন্দিরা গান্ধী ইন্টরনেসনল এয়রপোর্টতা অয়ুক অঙনবদা থুংলখ্রে।

এয়রপোর্টতা থুংলবদা কেপ্টেন থৌদাম সুমননা ফোঙদোকখিবদা, কোভিদ-১৯ লাইচৎকী মতুংদা হোক্কী ইন্দিয়ানা শীন্দুনা চিলিগী টুর অমা শান্নবা ফংখিবা অসি টিম অসিগী ওইনা য়াম্না লাইবক ফবনি। চহী অসিদা লাক্কদৌরিবা তোঙান-তোঙানবা টুর্নামেন্টশিংগী শেম শাবা ওইনা চিলিগী টুর অদু য়াম্না মরু ওইবা অমনি হায়খি।

ইন্দিয়াগী টিম অদুনা চিলিগী হোক্কী টুর অদুদা লৈবাক অদুগী জুনিয়র হোক্কী টিমগা মেটচ অনী হান্না শান্নবদা অনীমক মায় পাকপা ঙমখি। অহানবা মেটচ অদু পাঞ্জল ৫-৩দা থোইরবা মতুং অনীশুবা মেটচ অদু পাঞ্জল ৪-২দা থোইখি। দিফেন্দর অমা ওইনা ইন্দিয়াগী টিমদা শরুক য়ারিবা থৌদাম সুমননা মখা তানা ফোঙদোকখিবদা, মখোয়না বেঙ্গলুরুদা লৈবা স্পোর্টস ওথোরিটি ওফ ইন্দিয়া সেন্টরদা চথখিবা ট্রেনিং অদুগী কান্নবা চিলিগী কোনুং সান্তিয়াগোদা শান্নখিবশিং অদুদা উথোকপা ঙমখি। হৌরকপদা শান্নরোয়শিংগী মরক্তা মখূৎ-মশা খরা ফাজিনবা য়াওরবসু মখোয়না লৈবাক অদুগী সিনিয়র টিমগা শান্নরকপদা টিম অদুগী ফজবা অদু মপুং ফানা উথোকপা ঙমখি হায়রি।

চিলিগী জুনিয়র টিমগা অহানবা শান্নবা মেটচ অনী মায় পাক্লবা মতুং লৈবাক অদুগী সিনিয়র টিমগা শান্নখিবা মেটচ ৪গী মনুংদা অহুম মায় পাক্লগা ১ দ্রো চৎখিবনি। অহানবা মেটচ ৩-২দা মায় পাক্লবা মতুং অনীশুবা মেটচ অদু চিলিগী সিনিয়র টিম অদুগা লম্বা তৌনবদা পাঞ্জল ২-২দা দ্রো চৎখি। লোয়ননা অহুমশুবা মেটচ অদুসু ইন্দিয়াগী মায়কৈদগী ফজবা হেনখিবদগী পাঞ্জল ২-০দা থোইরবা মতুং অরোইবা অমদি মরিশুবা মেটচ অদু ২-১দা থোইরগা হোক্কী টুর অদুগী ওইনা চাওনা মায় পাকপা অমা ওইরগা ইন্দিয়াদা হল্লকখিবনি।

মশাগী চহী ২১দা ঙাইরিবী সুমননা চিলিগী শান্নরোয়শিং অদুগী মতাংদা ফোঙদোক্লদুনা মখোয়গী ফোরৱার্দ শান্নরোয়শিং অদুনা তাঙ্কক কয়াদা এটেক তৌশিন্দুনা শান্নবা ঙমখি। অদুবু ইন্দিয়াগী টিম অদুগী দিফেন্স লাইনদা লৈরিবা শান্নরোয়শিং অদুগী লিংজেল মান্নবা অমদি অমনা অমগী মশান্নদা চুশিন্নবা ঙম্বা অদুনা মখোয়গী এটেকশিং অদু কান্নহন্দনা শান্নবা ঙমখিবনি।

টিম অসি হৌজিক চয়োল ২গী ব্রেক ফংলবা মতুং মথং থাগী ১০দগী হৌগদৌরিবা নেসনল কেম্পতা শরুক য়াননবা হোৎনদুনা চহী অসিগী লোইশিল্লকপদা জুনিয়র ৱিমেন্স এসিয়া কপ অমদি ৱিমেন্স জুনিয়র ৱর্ল্ড কপকীদমক শেম শাগনি হায়খি।

চিলিগী হোক্কী টুরদা মেটচ অমত্তা মায়থীদনা হল্লকখ্রবা ইন্দিয়াগী নুপীগী জুনিয়র হোক্কী টিম (ফাইল)

বি দব্লিয়ু এফ ৱর্ল্ড টুর ফাইনেলসতা ইন্দিয়াগী পি ভি সিন্ধু অমসুং কিদম্বী স্রিকান্ত অহানবা মেটচ মায়থীখ্রে

বেঙ্কোক, জন্যুৱারী ২৭(এজেন্সী): থাইলেন্দগী কোনুং বেঙ্কোক্তা পাঙথোক্লিবা বেদমিন্টন ৱর্ল্ড ফেদরেসনগী মখাদা চথবা ৱর্ল্ড টুর ফাইনেলসতা শরুক য়ারিবা ইন্দিয়াগী পি ভি সিন্ধু অমসুং কিদম্বী স্রিকান্ত মখোয়-মখোয়গী গ্রুপশিংগী অহানবা মেটচ মায়থীবা নংখ্রে।

পি ভি সিন্ধুনা নুপীগী সিঙ্গলসকী গ্রুপ বিদা অনীশুবা সিদেদ শান্নরোয় চাইনিজ টাইপেগী টাই জু য়িংগা লম্বা তৌনখি। অহানবা গেমদগী হৌরগা শান্নরোয় অনীমক য়াম্না লম্বা মান্নখি। চাইনিজ টাইপেগী শান্নরোয় অদুনা সিন্ধুবু মাঙজিল থাদুনা চৎখি। পোইন্ট ১৬-১৬ ফাওবা মান্নরবা মতুং মখা তানা পোইন্ট ১৯-১৯ ফাওবা মান্নরম্বদগী সিন্ধুনা থংনবা পোইন্ট ২ লৌবা ঙমদুনা ২১-১৯দা থোইখি।

অনীশুবা গেমদা টাই জু য়িংগী মায়কৈদগী সিন্ধুবু য়াম্না হেনবা মওংদা শান্নবা ঙম্লক্তুনা পোইন্ট ১১-৪দা মাঙজিল থারম্বা অদু ১৯-৯দা অমুক হন্না মাঙজিল থাবা ঙমখি। সিন্ধুনা পোইন্ট ১২ য়ৌরকপদা টাই জু য়িংনা পোইন্ট ২১ য়ৌখিদুনা অনীশুবা গেম অদু থোইরগা দিসাইদিংগীদমক শেম শানখি।

অরোইবা গেম অদুদা সিন্ধুদগী টাই জুনা পোইন্ট হেল্লগা অদুম্মক চৎখি। পোইন্ট ১৭-১৩দা টাই জুনা মাঙজিল থারম্বদগী সিন্ধুনা ১৬-১৮ ফাওবা নকশিনবা ঙমখি। ১৭-১৯দা অমুক লৈরক্লবা মতুং ৱর্ল্ড নম্বর ৱান ওইরিবী টাই জু য়িংনা থংনবা পোইন্ট ২ লৌখিদুনা ২১-১৭তা থোইরগা গ্রুপ এগী অহানবা মেটচ অদু সিন্ধু মায়থীবা নংখি।

মহাক্না হয়েং অনীশুবা মেটচতা থাইলেন্দগী শান্নরোয় ইন্টানোন রাটচানোককা লম্বা তৌনগনি। ইন্টানোননা মহাক্কী অহানবা মেটচতা অতোপ্পা থাইলেন্দগী শান্নরোয় পোর্নপারি সোসুৱোংবু ১৫-২১, ২১-১১, ২১-১৮দা থোইরমখি।

টুর্নামেন্ট অসিগী নুপাগী গ্রুপ বিদা ইন্দিয়াগী শান্নরোয় কিদম্বী স্রিকান্ত অমসুং দেনমার্ককী শান্নরোয় এন্দরস এন্টোনসেনগা লম্বা তৌনখি।

ৱর্ল্ড টুর ফাইনেলসতা মরিরকশুবা ওইনা শান্নবা ঙম্লিবা স্রিকান্তনা এন্টোনসেনগা শান্নখিবা অহানবা গেম অদুদা ফজবা ঙমখি। মহাক্না এন্টোনসেনবু ঙম্না মাঙজিল থাদুনা ৭-১দা লৈখি। অদুবু এন্টোনসেনগী মায়কৈদগী ফজরক্তুনা পোইন্ট ১২-১২ ফাওবা মান্নরকখি। স্রিকান্তকী মায়কৈদগী চথখিবা এটেকশিং অদুদা দেনমার্ককী এন্টোনসেন পাউখুম পীবা ঙমদবদগী ২১-১৫দা স্রিকান্তনা অহানবা গেম অদু থোইখি।

অনীশুবা গেমদা দেনমার্ককী শান্নরোয় অদুনা স্রিকান্তপু ঙম্না ৫-২দা মাঙজিল থাবা ঙমখি। ইন্দিয়াগী শান্নরোয় অদুনা কন্না হোৎনরক্তুনা পোইন্ট ১৫-১৬ ফাওবা নকশিন্নবা ঙমখি। অদুবু দেনমার্ককী শান্নরোয় অদুগী মায়কৈদগী অনীশুবা গেম অদুগী মখা তারকপদা ফজবা হেল্লক্তুনা ২১-১৬তা থোইখি। অহুমশুবা দিসাইদিং গেম অদুদা স্রিকান্তনা কন্না হোৎনরবসু পোইন্ট ১৮দগী হেনবা ঙমখিদবদগী পোইন্ট ১৮-২১দা মায়থীবা নংখি।

ক্রিকেট সেরিজগীদমক ইংলেন্দগী টিম ইন্দিয়া থুংলরে

চেন্নাই, জন্যুৱারী ২৭(এজেন্সী): ফেব্রুৱারী ৫দগী হৌরগা মার্চ ২৮ ফাওবা ইংলেন্দগী ক্রিকেট টিমনা ইন্দিয়াগা শান্নগদবা ক্রিকেট সেরিজ অদুগীদমক লৈবাক অদুগী শান্নরোয়শিং ঙসি চেন্নাইদা থুংলরে।

পূন্না টেষ্ট মেটচ ৪, ৱান দে ইন্টরনেসনল মেটচ ৩ অমসুং টি-২০ মেটচ ৫ শান্নগদবা অদুগী মনুংদা অহৌবা টেষ্ট মেটচ ২ চেন্নাইদা লৈবা এম এ চিদম্বরম ষ্টেদিয়মদা শান্নগনি।

অহুমশুবা টেষ্ট মেটচ অদুদা অহমেদবাদকী সর্দার পটেল ষ্টেদিয়মদা ফেব্রুৱারী ২৪দা শান্নগনি। মরিশুবা টেষ্ট মেটচ অদুসু ষ্টেদিয়ম অদুমক্তদা মার্চ ৪দা শান্নগনি। ৱান দে মেটচ অহুম্মক পুনেগী মহারাষ্ট্র ক্রিকেট এসোসিএসন ষ্টেদিয়মদা মার্চ ২৩, মার্চ ২৬ অমসুং মার্চ ২৮দা শান্নগনি। লোয়ননা টি-২০ মেটচ ৫ অহমেদবাদকী সর্দার পটেল ষ্টেদিয়মদা শান্নগদৌরি। অহানবা টি-২০ মেটচ অদু মার্চ ১২ দা শান্নগনি। অনীশুবা অদুনা মার্চ ১৪দা, অহুমশুবা অদুনা মার্চ ১৬তা, মরিশুবা অদুদা মার্চ ১৮দা অদুগা অরোইবা অমদি মঙাশুবা টি-২০ মেটচ অদুনা মার্চ ২০দা শান্নগদৌরি।

ইংলেন্দগী টিম অসি হন্দক্তা স্রি লঙ্কাদা টেষ্ট মেটচ অনীগী সেরিজ দা অনীমক মায় পাক্তুনা সেরিজ লৌদুনা লাকখিবনি। লৈবাক অদুগী শান্নরোয়শিংদা নৎতনা ইন্দয়াগী মরুওইবা শান্নরোয় খরসু চেন্নাইদা থুংলরবনি। টিম অনীমক্কী শান্নরোয়শিং অমদি ওফিসলশিং পুম্নমক চেন্নাইদা লৈরিবা হোটেল লিলা পেলেসতা ক্বারন্টিনগী প্রোটোকোলশিং ঙাক্লা লৈরি। মখোয় নুমীৎ ৬নি ক্বারন্টিন তৌরবা মতুং কোভিদ-১৯ টেষ্ট তৌরগা ফেব্রুৱারী ২দগী প্রেক্টিস তৌবা হৌগদৌরি।

এ এফ সী বোর্নমাউথনা ক্রাওলি টাউন থোইদুনা প্রি ক্বার্টর য়ৌখ্রে

Emirates FA CUP

লন্দন, জন্যুৱারী ২৭(এজেন্সী): এ এফ সী বোর্নমাউথনা ক্রাওলি টাউনবু ঙরাং শান্নখিবা এফ এ কপকী ৫শুবা রাউন্দদা ২-১দা মায়থীবা পীদুনা প্রি ক্বার্টর ফাইনেল য়ৌবা ঙমখ্রে।

এ এফ সী বোর্নমাউথনা য়ুম্বু ওইদুনা ক্রাওলি টাউনগা শান্নখিবা মেটচ অদুগী হৌরকপা ২৪শুবা মিনটতা টিম অদুনা চথখিবা এটেক অমদা জোসুৱা কিংনা বোল অমা খাইরকখিবদা জেক ৱিলসেরনা পাঞ্জল ওস্থোক্তুনা ঙম্না মাঙজিল থাবা ঙমখি। মেটচ অদুগী অহানবা হাফকী লেমহৌবা মতম মখা তাবা পাঞ্জল লৈখিদে।

শান্নবগী অনীশুবা হাফ হৌরকপা মিনট ১৪ চঙশিল্লকপদা ক্রাওলি টাউনগী জোস রাইটনা সপ্পাই তৌবা বোল অমদা টিমমেট টোম নিকোলসনা ইক্বেলাইজর অদু চনবা ঙমখি। মিনট ৬ লৈরগা এ এফ সী বোর্নমাউথকী মায়কৈদগী অর্নো দঞ্জুমানা পীরকপা বোলদা জোসুৱা কিংনা পাঞ্জল ওস্থোক্লগা মেটচ অদু মখোয়না ২-১দা থোইরগা প্রি ক্বার্টরদা বর্নলে এফ সীগা লম্বা তৌনরগনি।

থা অসিগী ২৫গী অথেংবদা শান্নখিবা অতোপ্পা মরিশুবা রাউন্দগী মেটচ অমদা প্রেমিয়র লীগতা শান্নরিবা টোটেনহাম হোটস্পরনা ৱিকোম্বী ৱান্দরর্সপু পাঞ্জল ৪-১দা মায়থীবা পীবা ঙমখি।

লন্দনগী অদামস পার্ক ফুটবোল ষ্টেদিয়মদা শান্নখিবা মেটচ অদুগী অহানবা পাঞ্জল অদু ৱিকোম্বী ৱান্দরর্সকী ফ্রেদ ওনিদিনমানা ২৫শুবা মিনটতা চনখি। অহানবা হাফকী অরোইবা মিনটতা টোটেনহাম হোটস্পরগী জেরেথ বেলনা লুকাস মোরানা পীরকপা বোলদা ইক্বেলাইজর অদু চনবা ঙমখি।

অনীশুবা হাফকী অয়াম্বা মতম টিম অনীমক অহেনবা পাঞ্জল চনবা ঙম্লদনা লৈরকখি। শান্নবগী ৮৬ শুবা মিনটতা টোটেনহামগী হেরি ৱিঙ্কসনা টিম অদুগী অনীশুবা পাঞ্জল চনবা হৌখিবদগী হিয়ুং মিন সোননা পীরকপা বোলদা টানগে নোম্বেলেনা টিমগী অহুমশুবা পাঞ্জল অদু ৮৭শুবা মিনটতা চনখি। মদুগী মতুং শান্নবগী ৯০শুবা মিনটতা পিয়েরি ইমিল হোইজর্গনা পীবা বোলদা নোম্বেলেনা টিমগী ৪শুবা পাঞ্জল অদু চল্লগা মায় পাকখি।

ক্রাওলি টাউন থোইদুনা প্রি ক্বার্টর য়ৌখ্রবা এ এফ সী বোর্নমাউথকী শান্নরোয়শিং

বরোদানা হরয়ানা থোইদুনা সেমীফাইনেল য়ৌবা ঙমখ্রে

অহমেদবাদ, জন্যুৱারী ২৭(এজেন্সী): সাহিদ মুষ্টাক অলি ট্রোফি টি-২০ ক্রিকেট টুর্নামেন্টকী ঙসি অহমেদবাদতা লৈবা সর্দার পটেল ষ্টেদিয়মদা শান্নখিবা অহুমশুবা ক্বার্টর ফাইনেল মেটচতা বরোদানা হরয়ানাবু ৱিকেট ৮দা মায়থীবা পীদুনা সেমীফাইনেল য়ৌবা ঙমখি।

ঙসিগী মেটচ অদুগী টোস বরোদানা ঙমদুনা বোলিং হান্না তৌখি। মদুদা হরয়ানাগী মায়কৈদগী অপীবা ওভর ২০দা ৱিকেট ৭ আউট ওইরগা রন ১৪৮ লৌখি। টিম অদুগী মায়কৈদগী ঐচ রানানা বোল ৪০দা রন ৪৯ লৌরগা খ্বাইদগী য়াম্বা স্কোর অদু ওইখি। সিবম চৌহাননা রন ৩৫ লৌখিবা অদুনা অচৌবা মতেং ওইখি।

মায় পাক্লবা রন ১৪৯গী টার্গেট অদু বরোদানা ৱিকেট ২ তুরগা ওভর ২০দা রন ১৫০ য়ৌদুনা মেটচ অদু মখোয়না ৱিকেট ৮দা থোইবা ঙমখি। বরোদাগী মায়কৈদগী বিষ্ণু সোলানকিনা আউট ওইদনা বোল ৪৬তা সিক্স ৫ অমদি ফোর ৪ য়ৈরগা রন ৭১ লৌখিবা অদুনা খ্বাইদগী ফজবা স্কোর ওইখি। টিম অদুগী ওপনর অমসুং কেপ্টেন ওইখিবা কেদর দেবধরনা বোল ৪০দা সিক্স ২ অমসুং ফোর ২ য়ৈরগা রন ৪৩ লৌরম্বা অদুসু টিম অদুগী মায় পাকপদা অচৌবা মতেং ওইখি। মায় পাক্লবা বরোদানা সেমীফাইনেলদা ঙসি শান্নখিবা ষ্টেদিয়ম অদুমক্তদা পঞ্জাবকা সেমীফাইনেল শান্নগনি।

পনবা য়াবদি, ঙরাং শান্নখিবা অহানবা ক্বার্টর ফাইনেলদা পঞ্জাবনা কর্নাটাকাবু ৱিকেট ৯দা থোইবা ঙমখি। ঙসি অথেংবদা শান্নখিবা মরিশুবা ক্বার্টর ফাইনেলদা বিহারবু রাজস্থাননা রন ১৬তা থোইরগা সেমীফাইনেলদা হিমাচল প্রদেশপু ৱিকেট ৫৪দা থোইরম্বা টামিল নাদুগা থেংনরগনি।

ইন্টরনেজিওলনা এ সী মিলানবু থোইদুনা সেমীফাইনেল য়ৌখ্রে

COPPA ITALIA

রোম, জন্যুৱারী ২৭(এজেন্সী): ইটালিগী ফুটবোল ক্লবশিংগী মরুওইবা টুর্নামেন্ট অমা ওইরিবা ঙরাং শান্নখিবা ক্বার্টর ফাইনেল মেটচ অমদা ইন্টরনেজিওলনা এ সী মিলানবু পাঞ্জল ২-১দা মায়থীবা পীদুনা টুর্নামেন্ট অসিগী সেমীফাইনেল য়ৌবা ঙমখ্রে।

মেটচ অদুগী পুংখায়রোম পাঞ্জল চন্নদনা লাকখি। অদুবু শান্নবগী ৩১শুবা মিনটতা এ সী মিলানগী মায়কৈদগী সোলিহো মৈটেনা পীরকপা বোল অমদা জলাটান ইব্রাহিমোবিচনা অহানবা পাঞ্জল অদু চল্লগা মেটচ অদুগী অহানবা হাফ অদু লোইশিনখি।

অনীশুবা হাফকী মিনট ২৬ চঙশিল্লকপদা ইন্টরনেজিওলগী মায়কৈদগী এটেক অমদা পেনাল্টি অমা ফংখি। খুদোংচাবা অদু ইন্টরনেজিওলগী লুকাকুনা পাঞ্জল চন্দুনা ইক্বেলাইজর অদু ওইখি। মখা তানা লম্বা মান্ননা শান্নরকপা অদুনা মরম ওইদুনা টিম অনীমক অপীবা মতম মিনট ৯০ শুরকপা ফাওবদা অহেনবা পাঞ্জল চন্নদনা লাকখি। অদুবু ইঞ্জুরি টাইমগী ৭শুবা মিনটতা ইন্টরনেজিওলগী ইরিক্সননা মায় পাকপগী পাঞ্জল অদু চল্লগা সেমীফাইনেল য়ৌবা ঙমখিবনি।

ঙসি অথেংবদা শান্নবা মেটচ অমদা অটলান্টানা লাজিওবু পাঞ্জল ৩-২দা মায়থীবা পীদুনা মখোয়সু সেমীফাইনেল য়ৌবা ঙমখি।

বর্গামো সিটিদা লৈবা জেব্রিশ ষ্টেদিয়মদা শান্নখিবা মেটচ অদু অটলান্টাগী মায়কৈদগী য়াম্না ঙম্না শান্নবগী ৭শুবা মিনটতা দিমসিটিনা অহানবা পাঞ্জল অদু চনবা ঙমখি। মিনট ১০ লৈরগা লাজিওগী মায়কৈদগী মুরিকিনা ১৭শুবা মিনটতা ইক্বেলাইজর অদু চন্দুনা মেটচ অদু য়াম্না মান্নরকখি। শান্নবগী ৩৪শুবা মিনটতা লাজিওগী এসর্বিনা পাঞ্জল অমা চল্লগা অটলান্টাবু ২-১দা মাঙজিল থাখি।

অটলান্টাগী মায়কৈদগী পাউখুম য়াম্না থুনা পীরকখি। ৩৭শুবা মিনটতা টিম অদুগী মালিনোবস্কিনা ইক্বেলাইজর অদু চল্লগা অহানবা হাফ অদু ২-২দা লৈনখি। অনীশুবা হাফকী মিনট ১০ হেল্লবা ফাওবা পাঞ্জল লৈনখিদে। অদুবু ৫৭শুবা মিনটতা অটলান্টাগী মায়কৈদগী মিরনচুকনা মায় পাকপগী পাঞ্জল অদু চল্লগা সেমীফাইনেল য়ৌবা ঙমখি।

মেন্স হেন্দবোল ৱর্ল্ড চেম্পিয়নশিপকী ক্বার্টর ফাইনেলিষ্ট মশক খঙখ্রে

EGYPT 2021
27TH MEN'S HANDBALL WORLD CHAMPIONSHIP

কাইরো, জন্যুৱারী ২৭(এজেন্সী): ইজিপ্টনা য়ুম্বু ওইদুনা লৈবাক অদুগী সিটি কাইরোদা পাঙথোকপা ২৭শুবা মেন্স হেন্দবোল ৱর্ল্ড চেম্পিয়নশিপতা ক্বার্টর ফাইনেল য়ৌবা ঙমখ্রবা টিমশিং মশক খঙবা ঙমখ্রে।

ঙসি অথেংবদা শান্নগদবা অহানবা ক্বার্টর ফাইনেলদা স্পেন অমসুং নোরৱে থেংনগনি। অতোপ্পা ক্বার্টর ফাইনেল মেটচ অমদনা য়ুম্বু ইজিপ্ট অমসুং দেনমার্ক লম্বা তৌনগনি। লোয়ননা ফ্রান্স অমসুং হঙ্গেরিনা অহুমশুবা ক্বার্টর ফাইনেলদা লম্বা তৌনরগা মরিশুবা ক্বার্টর ফাইনেলদনা স্বিদেন অমদি কটার শান্নগদৌরিবনি।

ঙরাং অথেংবদা ইকোন কোন্না শান্নখিবা গ্রুপ মেটচশিংদা গ্রুপ ৱানদগী স্পেন অমসুং হঙ্গেরি ক্বার্টর ফাইনেল য়ৌরকখি। অদুগা গ্রুপ টুদগীনা দেনমার্ক অমসুং কটার ক্বার্টর য়ৌরকপনি।

গ্রুপ ৱানদা স্পেননা মেটচ ৫ শান্নবদা মরি মায় পাক্লগা অমা দ্রো চৎতুনা পোইন্ট ৯ ফংলগা গ্রুপ অদুগী খ্বাইদগী মকোক ওইখি। মখোয়না ইকোন কোনবা মেটচ অদুদা অনীশুবা পোজিসন তাখিবা হঙ্গেরিবু পাঞ্জল ৩৬-২৮দা থোইখি। হঙ্গেরি মেটচ ৫দা ৪ মায় পাক্লগা অমা দ্রো চৎতুনা পোইন্ট ৮ ফংখি।

গ্রুপ টুদা দেনমার্কনা মেটচ ৫ শান্নবদা মঙামক মায় পাক্লগা পোইন্ট ১০ ফংদুনা খ্বাইদগী ফজবা টিম অদু ওইদুনা ক্বার্টর ফাইনেল য়ৌরকপনি। অমরোমদা, কটার অমসুং অর্জেন্টিনাগী টিমনা মেটচ ৫/৫ শান্নবদা মেটচ ৩/৩ মায় পাক্লরগা মেটচ ২/২ মায়থীদুনা পোইন্ট ৬ ফংনরবসু অরোইবা মেটচতা কটারনা অর্জেন্টিনাবু য়াম্না নক্লবা স্কোর তৌনখিবদা পোইন্ট ২৬-২৫দা থোইদুনা গোল দিফরেন্স হন্থরবসু ক্বার্টর ফাইনেল য়ৌরকপনি।

ꯁꯥꯃꯥꯔ ꯇꯨꯇꯣꯔꯤꯅꯂ ꯁꯦꯅꯇꯔ

SMART TUTORIAL CENTRE

ADMISSION OPEN

Revision Course 2021
Class X (BOSEM)
Class XII (Science & Arts)

Foundation 2021
Class X (BOSEM)
Class XII (Science & Arts)

Commences on 10th & 20th January 2021

- Special fee concession for former student
- Regular mock test with analysis
- Well structured study material
- Separate hostel for boys & girls

For details please visit **Smart Tutorial Centre**
Singjamei Super Market # 8730999192 / 9366048860

HL-P/8361/28/12-26/01

HUEIYEN LANPAO DAILY CHESS PUZZLE

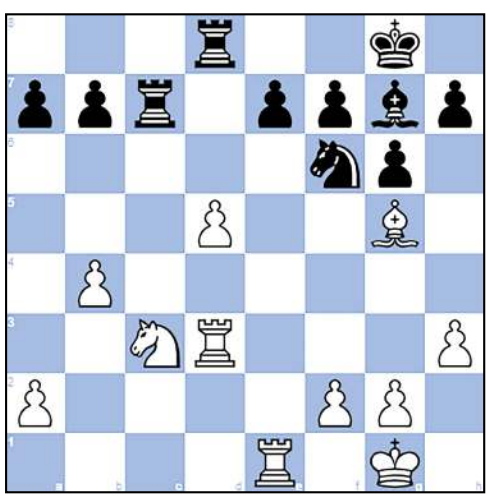

PUZZLE NO. 18

GM Sarana,A (2651) - GM Popov,Iv RUS (2604)
73rd Moscow Blitz Moscow RUS, 2019.09.07

1.d4 d5	2.Nf3 Nf6	3.c4 dxc4
4.e3 c5	5.Bxc4 cxd4	6.exd4 g6
7.Nc3 Bg7	8.O-O O-O	9.Bg5 Bg4
10.h3 Bxf3	11.Qxf3 Nc6	12.Rad1 Qa5
13.d5 Ne5	14.Qe2 Nxc4	15.Qxc4 Rfd8
16.Rfe1 Rd7	17.b4 Qc7	18.Qxc7 Rxc7
19.Rd3 Rd8...		

QUESTION :
White wins in 6 moves

[Puzzle 17 Ans. : 26...Qb2 **27.**Re8+ Nxe8 **28.**Qxe8+ Kh7 **29.**Qh8+ Kg6 **30.**Ne5+ Kf5 **31.**Qf8+ Kg5 **32.**Qxg7+ **32.**Qf4+ Kh5 **33.**Qg4#**]**