আই এস এল : হায়দ্রবাদ এফ সীনা ওরিষ্য এফ সীবু পাঞ্জল ৩-২ দা মায়থিবা পীখ্রে

পনাজি, জন্যুৱারী ২৭ (এজেন্সি):
গোৱাগী টিলক মৈদান ষ্টদিয়মদা ইন্দিয়ান সুপর লীগকী ওইনা ঙসি শান্নখিবা মেটচতা হায়দ্রবাদ এফ সীনা ওরিষ্য এফ সীবু পাঞ্জল ৩-২ দা মায়থিবা পীখ্রে। অদুগা ঙৱাং বম্বোলিনগী এঠলেটিক ষ্টদিয়মদা শান্নখিবা মেটচতনা বেঙ্গলুরু এফ সীনা চেন্নাইন এফ সীবু পাঞ্জল ৩-০ দ য়াম্না লাকচনা থোইবা ঙমখ্রে।

ঙসি নুমিদাং পুং ৭.৩০ তাবদা হায়দ্রবাদ এফ সী অমসুং ওরিষ্য এফ সী টিম অনীগী মরক্তা মেটচ শান্নবা হৌখি। মেটচ অদুগী অহানবা হাফকী শান্নবদা টিম অনীনা য়াম্না চাং মান্নবা শান্নখি। অমনা অমবু কন্ত্রোল তৌরগা মিস্রানা ৱাংনা কাউরকখিবা বোল অমা মহাক্কী টিম মেট জোয়ল চিয়ানিসনা হেদ তৌশিন্দুনা পাঞ্জল চনবা ঙমখি। মহাক্কী পাঞ্জল অদুনা মরম ওইরগা টিম অনীগী পাঞ্জল ১-১ দা মান্ননা লৈখি। মখা তানা শান্নখিবা অদুদা হায়দ্রবাদ এফ সীনা অদুম্মক বোল হেন্না পায়দুনা শান্নবা ঙমখি। মেটচ অদুগী ৭০ শুবা মিনিটতা হায়দ্রবাদ এফ সীনা অমুক হন্না ফজরবা কাউন্টর এটেক অমা চথদুনা টিম অসিগী ভিক্টরনা পাঞ্জল ১ চনদুনা ২-১ দা মাঙজিল থাখি। মেটচ অসিগী ৭৩ শুবা মিনিটতা অমুক হন্না হায়দ্রবাদ এফ সীগী অকাস মিস্রানা টিম অদুগী অহুমশুবা পাঞ্জল চন্দুনা ৩-১ দা মাঙজিল থাখি। ওরিষ্য এফ সীগী ওইনসু পাঞ্জলশিং হন্দোক্লবা অকনবা মওংদা শান্নখি। মেটচ অসিগী ৮৪ শুবা মিনিটতা ওরিষ্য এফ সীগী ব্রজিলিয়ান ফোরৱার্দ জেনাথাসনা পাঞ্জল ১ চনবা ঙমখি। অদুবু মেটচ অদুগী অরোইবা মতম ফাওবদা মখা তানা টিম অনীমক্না পাঞ্জল অমত্তা চন্নবা ঙমখিদবনা মরম ওইরগা মেটচ অদু হায়দ্রবাদ এফ সীনা পাঞ্জল ৩-২ দা থোইখি।

ঙসিদগী পোলো মেটচ শান্নবা হৌরগনি

ইম্ফাল, জন্যুৱারী ২৭ (এজেন্সী):
নোং চীংগী ফিভম ফত্তবনা মরম ওইরগা শান্নবা হৌরুরগা মতম খরগী ওইনা য়ৈথোক্তুনা লাকখিবা ১৭ শুবা ৱিমেন অমসুং ৫ শুবা জুনিয়র বোইজ অন্দর ১৬ ষ্টেট লেভেল পোলো টুর্নামেন্ট ২০২২ হয়েংদগী অমুক শান্নবা হৌরগনি হায়রি।

হিরম অসিগা মরী লৈননা ওল মনিপুর পোলো এসোসিএসননা থাদোরকপা চেরোল অমনা হায়, হয়েং নুংথিল পুং ১ তাবদা অহানবা গ্রাউন্দগী ওইনা অর্বিন্দ পোলো ক্লব (এ) অমসুং থৌবাল পোলো ক্লব (জুনিয়র্স ফাইনেল) শান্নগনি। নুংথিল পুং ২ তাবদা অনীশুবা গ্রাউন্দগী ওইনা লিম্থোইঙানবী কাংজৈ লূপ অমসুং সমদোন অয়াংবা (ৱিমেন্স ফাইনেল) টিম অনীগী মরক্তা শান্নগনি। নুংথিল পুং ৩ তাবদা অহুমশুবা গ্রাউন্দগী ওইনা লিম্থোইঙানবী কাঙজৈ লূপ অমসুং অর্বিন্দ পোলো ক্লব (বি) (জুনিয়র সেকেন্দ সেমি ফাইনেল) শান্নগনি।

তাং ৩০ গী নুংথিল পুং ১.৩০ তাবদা অহানবা গ্রাউন্দগী ওইনা ৱিমেন ফাইনেল শান্নগনি। অদুগা নুংথিল পুং ২.৩০ তাবদা অনীশুবা গ্রাউন্দগী ওইনা জুনিয়র অন্দর ১৬ গী ফাইনেল মেটচ শান্নগনি।

কোভিদ-১৯ কেস মশিং খংহেন হেনগৎলকপদগী সন্তোস ট্রোফি য়ৈথোকখ্রে

ন্যু দিল্লি, জন্যুৱারী ২৭ (এজেন্সি):
কেরলাদা হন্দক পাঙথোক্কনি হায়না তৌরম্বা নেসনেল ফুটবোল চেম্পিয়নশিপ, সন্তোস ট্রোফি কোভিদ-১৯ গী কেস মশিং খঙহেন হেনগৎলকপনা মরম ওইরগা য়ৈথোক্লে হায়না ওল ইন্দিয়া ফুটবোল ফেদরেসনগী প্রসিদেন্টনা লাউথোকখ্রে।

এ আই এফ এফকী ওফিসলশিংনা হিরম অসিগা মরী লৈননা ফোঙদোকখিবদা, হৌজিক ওইরক্লিবা কোভিদ-১৯ গী ফিভম অসিগা মরী লৈননা কেরলা গভর্নমেন্টকা মুন্না খন্নরবা মতুং শরুক য়াগদৌরিবা ষ্টেট ষ্টেটশিংগী এসোসিএসনগা ৱারী শান্নদুনা সন্তোস ট্রোফি অসি য়ৈথোক্লবা ফিরেপ লৌখিবনি।

ৱিমেন্স এসিয়ান কপতগী ইন্দিয়াগী নুপী ফুটবোল টিম লৌথোকখিবা অদুসু কেম্পতা কোভিদ ১৯ গী কেস মশিং খঙহেন হেনগৎলকপদগীনি। লৈবাক অসিগী তোঙান তোঙানবা ষ্টেট খুদিংমক্তা কোভিদ-১৯ গী কেস মশিং হেনগৎলকপগী খুদোংচাদবশিং মায়োক্লরি। মরম অদুনা নেসনেল ফুটবোল চেম্পিয়নশিপ অসিগী মতাংদা মথং থাগী ময়ায় চল্লকপদা অমুক খন্নগনি। হৌজিক্কী ওইনদি টুর্নামেন্ট অসিইথুথুনা পাঙথোকপগী ৱাফম লৈত্রি। কেম্পতা লৈরিবা প্লেয়রশিংনসু য়ারিবমখৈ চেকশিন্না লৈদুনা লায়না অসিদগী ঙাকথোক্লবা হোৎনগদবনি।

ইন্দিয়াগী নুপী ফুটবোল টিমদা কোভিদ-১৯ শন্দোরকপা থেংনবদগী চাইনিজ টাইপৈগা শান্নগনি হায়না তৌরম্বা মেটচ অদু য়ৈথোকখিবনি। মেটচ অসি য়ৈথোকখিবনা মরম ওইরগা ইন্দিয়াগী নুপী ফুটবোল টিমনা ৱার্ল্ড কপ শান্নবা ঙম্মবা মঙজরকখিবা মঙলান অদু অরেম্বদা তাহনবগী ফিভমদা লৈখ্রে। অমরোমদা এ আই এফ এফকী প্রসিদেন্টনা মখা তানা ফোঙদোকখিবদা, হৌজিক্কী ওইনা মখোয়গী মরুওইবাটাগেটিতকেম্পতা লৈরিবা প্লেয়রশিংগী হকচাংগী ফিভম ফনা লৈহনবনি। মসিদা অহেনবা মীৎয়েং চঙদুনা থবক তৌরি।

খুদোংচাদবা খরনা মরম ওইরগা নুপী ফুটবোল মেটচ য়ৈথোকখ্রে

ইম্ফাল, জন্যুৱারী ২৭ (ঐচ এন এস):
ওল মণিপুর ফুটবোল এসোসিএসননা শিন্দুনা হৌজিক হৌজিক লমলোং থোংখোঙদা লৈবা অর্টিফিসল টর্ফ গ্রাউন্দদা পাঙথোক্তুনা লাক্লিবা ১২ শুবা অম্ফা সিনিয়র ৱিমেন্স ফুটবোল লীগ ২০২১-২০২২ (প্রি ক্বালিফাইং রাউন্দ ফোর আই দল্লিয়ু এল) গী ঙসি শান্নগনি হায়না তৌরম্বা মেটচ অদু খুদোংচাদবা খরনা মরম ওইরগা য়ৈথোকখ্রে।

হিরম অসিগা মরী লৈননা ওল মণিপুর ফুটবোল এসোসিএসনগী জেনরেল সেক্রেটরি এল জ্যোটিরমোয় রোইনা থাদোরকপা চেরোল অমনা হায়, কন্দিসন খরনা মরম ওইরগা ঙসি শান্নদনা য়ৈথোকখ্রবা মেটচ অদুগী শান্নবগী মতম অথুবা মতমদা লেপ্লগনি। মেটচ য়ৈথোকখিবনা মরম ওইরগা হান্না পীখিবা ফিকচর অদুদা অহোংবা খরা লৈরে। থা অসিগী ২৯ দগী হৌরগা মখা তানা মেটচ শান্নবা অমুক হৌরগনি। নুমিৎ অসিগী অয়ুক পুং ৯ দগী হৌরগা মেটচ শান্নগদৌরিবা টিমশিং অদুদি ই এস য়ু অমসুং ক্রিপসা, এম পি এস সী অমসুং আই সী এস এ অমদি দল্লিয়ু এফ এ অমসুং ৱাই দল্লিয়ু সীনি। থা অসিগী ৩১ অমসুং মথং থাগী ২ দা লেমহৌরিবা টিমশিংগী মেটচ মখা তান্না শান্নগনি হায়না চেরোল অসিনা মখা তারি।

এফ সী তেন্থানা এস দি ও পল্লেলবু ৩-০ দা থোইখ্রে

থৌবাল, জন্যুৱারী ২৭ (ঐচএনএস):
ককচিং দিষ্ট্রিক্টকী মনুং চন্না লৈবা ইরেংবন্দ হায়স্কুল গ্রাউন্দদা হৌজিক হৌজিক চথরিবা ৫ শুবা ৯-এ সাইদ ষ্টেট লেভেল ভিলেজ ওপন ফুটবোল টুর্নামেন্টকী ঙসি শান্নখিবা মেটচতা এফ সী তেন্থানা এস দি ও পল্লেলবু পাঞ্জল ৩-০ দা মায়থিবা পীদুনা মথং মেটচকীদমক শেম শাবা হৌখ্রে।

ঙসি নুংথিল পুং ৩ তাবদা টিম অনীগী মরক্তা শান্নবা হৌখিবা মেটচ অদুগী অহানবা হাফতা এফ সী তেন্থানা বোল হেন্না পায়দুনা শান্নবা ঙমখি। বোল হেন্না পায়দুনা শান্নবা ঙমখিবা অদুনা মরম ওইরগা মায়োক্লরিবা লম্বা এস দি ও পল্লেলগী মায়কৈদা পাঞ্জল চনবা য়াবগী খুদোংচবশিং খরা হেন্না ফংখি। মেটচ অদুগী ২০ শুবা মিনিটতা এফ সী তেন্থানা এস দি ও পল্লেলগী মায়কৈদা পুশিল্লকখিবা বোল অমা টিম অসিগী রোমারিও (১০) না পাঞ্জল ওন্থোক্তুনা মেটচ অদুগী অহানবা পাঞ্জল চনবা ঙমখি। অহানবা হাফকী অরোইবা মতম ফাওবদা এস দি ও পল্লেলগী ওইনদি পাঞ্জল অমত্তা চনবা ঙমখিদবনা মরম ওইরগা এফ সী তেন্থানা ১-০ দা মাঙজিল থাদুনা লৈখি।

মেটচ অদুগী অনীশুবা হাফকী শান্নখিবা অদুদসু এফ সী তেন্থানা বোল হেন্না পায়দুনা লাকচনা শান্নখি। এস দি ও পল্লেলনা পাঞ্জল চন্নবা হোৎনখিবশিং মায় অমত্তা পাকহনখিদে। মেটচ অদুগী ৩৮ শুবা মিনিটতা এফ সী তেন্থানা অমুক হন্না এস দি ও পল্লেলগী মায়কৈদা কাউন্টর এটেক অমা চথদুনা পাঞ্জল চন্নবা হোৎনরকখি। টিম অসিগী শঙ্কর (৯) না টেচ অদুগী অনীশুবা পাঞ্জল চন্দুনা ২-০ দা মাঙজিল থাখি। এফ সী তেন্থানা পাঞ্জল অনী চনখিবা অদু হন্দোক্লবা য়াম্না কন্না শান্নখি। অদুবু এফ সী তেন্থাগী হেশিংলবা দিফেন্দরশিংনা এস দি ও পল্লেলগী শান্নরোয়শিংনা পাঞ্জল চন্নবা হোৎনরকখিবশিং অদু থিংদুনা মায় পাকহনখিদে। এস দি ও পল্লেলগী শান্নরোয়শিংনা পাঞ্জল চন্নবা হোৎনরিঙে মরক অদুদা মখোয়গী অশোয়বা তাঞ্জা ঙায়দুনা লৈরিবা এফ সী তেন্থাগী শঙ্করনা মেটচ অদুগী ৪৫ শুবা মিনিটতা পাঞ্জল অমগা অমুক চন্দুনা মেটচ অদু ৩-০ দা থোইখি।

প্রোফেসনেল বোক্সিং ইভেন্টতা সর্জুবালা শরুক য়াগদৌরি

ইম্ফাল, জন্যুৱারী ২৭ (ঐচ এন এস):
মথং থাগী ২৬ তা দুবাইদা পাঙথোক্কদৌরিবা প্রোফেসনেল বোক্সিং ইভেন্টতা লমদম অসিগী মমিং লৈরবী বোক্সিং শান্নরোই সর্জুবালা অহানবা ওইনা শরুক য়ারগনি।

বোক্সিং মশান্না অসিদা সর্জুবালানা লমদম অসিগীতা নত্তনা লৈবাক অসিগী মীংচৎ কয়ারক হন্না পুরকপা ঙমখ্রে। হৌখিবা কুমজা ২০১৪ দা এ আই বি এ ৱার্ল্ড ৱিমেন্স বোক্সিং চেম্পিয়নশিপতা সিলভর মেদল লৌবা ঙমখি। কুমজা ২০১১ দা টর্কিদা পাঙথোকখিবা য়ুথ ৱার্ল্ড বোক্সিং চেম্পিয়নশিপতসু সর্জুবালানা সিলভর মেদল লৌবা ঙমখিবগা লোয়ননা হায়রিবা টুর্নামেন্ট অসিগী ওইনা মহাকবু বেষ্ট বোক্সরগী টাইটলসু পীরকখি।

সর্জুবালানা ইন্দিয়াগী মহুৎ শিন্দুনা ইন্টরনেসেনেল টুর্নামেন্ট কয়া মায় পাক্লা শরুক য়াখ্রে। কুমজা ২০১০, ২০১১, ২০১৩ অমসুং ২০১৭ দা পাঙথোকখিবা ইন্টরনেসনেল টুর্নামেন্টশিংদা বেষ্ট বোক্সরগী টাইটল ফংবা ঙমখ্রে। কুমজা ২০১৪ গী ওইনা এ আই বি এগী রেঙ্কিংদা সর্জুবালানা অনীশুবা থাক্তা লৈবা ঙমখিবনি। অমরোমদা দুবাইদা পাঙথোক্কদৌরিবা ইভেন্ট অসিদা মহাক মশা শরুক য়ারগনি হায়না লাউথোকপগী ফোর্মেল ফঙ্কসন অমা হয়েং শিরোয় হোল ইম্ফাল হোটেলদা পাঙথোক্কনি।

হোক্কী প্লেয়র চরঞ্জিৎ লৈখিদবদা অৱাবা ফোঙদোক্লরক্লি

ন্যু দিল্লি, জন্যুৱারী ২৭ (এজেন্সি):
হৌখিবা কুমজা ১৯৬৪ দা পাঙথোকখিবা টোকিও ওলিম্পিক্সতা হোক্কী মশান্নগী ওইনা গোল্ড মেদল লৌদুনা লৈবাক অসিগী মীংচৎ পুরকখিবা ইন্দিয়ান হোক্কী টিমগী কেপটেনসু ওইরম্বা মমিং লৈরবা প্লেয়র চরঞ্জিৎ হিমাচল প্রদেশকী উনাদা লৈবা মশাগী ময়ুমদা অনাবা অমনা মরম ওইরগা লৈখিদ্রে হায়রি।

অমরোমদা হোক্কী প্লেয়র অসিনা লৈখিদবা অদুগা মরী লৈননা হোক্কী মশান্নবু পামজবা অমদি তোঙান তোঙানবা ইমিনেন্ট পর্সনশিংনা পেন্দবা অমদি অৱাবা ফোঙদোক্লরক্লি। মশাগী চহী ৯০ রোম শুরবা হান্নগী লিজেন্দরি হোক্কী প্লেয়র অসি থম্মোয়গী ওইবা অনাবনা মরম ওইরগা লৈখিদবনি। ঙসিদগী চহী ৫ রোমগী মমাংদগী প্লেয়র অসিগী হকচাংগী ফিভম শোকচিনবা হৌরকখিবনি।

ভিরাট কোহলিনা কেপ্টেন ওইবা তোকখিবগী মতাংদা ৱাফম কয়া লেপ্পা লৈতনা ফোঙদোক্লরক্লি

সিদনি, জন্যুৱারী ২৭ (এজেন্সী):
ইন্দিয়াগী মমিং লৈরবা ক্রিকেটরশিংগী মনুংদা অমা ওইরিবা ভিরাট কোহলিনা টেষ্ট কেপ্টেন ওইবা তোকখিবা অদুগী মতাংদা অতোপ্পা লৈবাকশিংগী মমিং লৈরবা ক্রিকেটর কয়ানা মাগী মাগী ওইবা ৱাফম কয়া লেপ্পা লৈতনা ফোঙদোক্লরক্লি।

ওষ্ট্রেলিয়াগী হান্নগী মমিং লৈরবা বোলর ব্রেট লীনা ফোঙদোকখিবদা, ভিরাট কোহলিনা কেপ্টেন ওইবা তোকখিবা অসিগী মরুমদা অচৌবা মরম কয়া লৈরম্বা য়াই। অদুবু মসি লৈবাক অমগী টিমগী ওইবা ৱাথোকনিনা মখোয়না অহেনবা ৱা ঙাংবদি অরানবা ওইগনি। অদুবু ভিরাটনা কেপ্টেন ওইবা তোকখ্রবা মতুং ইন্দিয়া টিমদা মহাক্কী মহুৎ শিনবা ঙমগদবা প্লেয়র অহুম মরিদিয়াওরি। হায়রিবা প্লেয়রশিং অসি মীয়াম্নসু হেন্না খঙনরবা ৱাফম অমনি।

মমাং চহীদা ভিরাট টি ২০গী কেপ্টেন ওইবদগী তোকখিবনি। মদুগী মতুং টেষ্ট কেপ্টেন ওইবা তোকখি। মেনেজমেন্টগা শান্নরোয় অসিগা চাওনা মুক্লবগী মমি অমা উরি।

পাকিষ্টানগী হান্নগী মমিং লৈরবা ক্রিকেটর অমা ওইবতা নত্তনা অফাওবা কম্মেন্টেটর অমসু ওইরিবা শোইব অকটরনা হিরম অসিগা মরী লৈননা ফোঙদোকখিবদা, ভিরাট কোহলি মহাক্না শিংথাবা ক্রিকেটরশিংগী মনুংদা অমনি। অদুবু হন্দক শান্নরোয় অসিনা খঙহৌদনা থাজদবা ফিরেপ খরা লৌরকখিবা অসি অঙকপা পোকই। মসি মহাক্কী ওইবা মীৎয়েংদদি লৌতুনবা মানবা অমা য়াওই। ভিরাট কোহলি ইন্দিয়ান ক্রিকেট টিমগী য়াম্না মতিক চাবা লুচিংবা অমনি হায়খি।

শরুক য়াগদবা টিমশিংনা রেজিষ্ট্রেসন তৌরনবা খঙহল্লক্লি

ইম্ফাল, জন্যুৱারী ২৭ (ঐচ এন এস):
৬৩ শুবা সার চুরচান্দ সিংহ কে সী এস আই, সী বি ঈ মেমোরিয়ল ইনভাইটেসন ফুটবোল টুর্নামেন্ট ২০২১-২২ দা শরুক য়াগদবা টিমশিংনা থা অসিগী ২৯ ফাওবগী মনুংদা রেজিষ্ট্রেসন ফোর্ম সবমিট তৌরনবা অমদি এন্ট্রি ফী পীথোক্লবা অম্ফাগী মায়কৈদগী খঙহল্লক্লি।

হিরম অসিগী মরী লৈননা ওল মণিপুর ফুটবোল এসোসিএসনগী জেনরেল সেক্রেটরি জ্যোটিরমোয় রোইনা থাদোরকপা চেরোল অমনা হায়, থা অসিগী ২৯ ফাওবগী মনুংদা ফুটবোল টুর্নামেন্ট অসিদা শরুক য়াগদবা টিমশিংনা মথৌ তাবা থবকশিং লোইশিনগদবনি। করিগুম্বা হায়রিবা অপিবা মতম অসিগী মনুংদা এন্ট্রি ফি অমসুং রেজিষ্ট্রেসন তৌহৌদবা টিমশিং সী সী মীটকী ফিকচরদা য়াওহল্লোই হায়না চেরোল অসিনা মখা তারি।

এম এম এ ফাইটর থোকচোম অঙম্ববু তরাম্না ওকখ্রে

ইম্ফাল, জন্যুৱারী ২৭ (ঐচএনএস):
হরয়ানাগী কুরুক্ষেত্রদা হন্দক পাঙথোকখিবা এম এম এ (এমেচর) প্রো-কোম্বেট ফাইট লীগ ইভেন্টতা ৱিন্নর ওইরকখ্রবা থোকচোম অঙম্ববু তরাম্না ওকপগী থৌরম অমা পাঙথোকখ্রে।

লাক্কদৌরিবা এসেমব্লি ইলেক্সনদা এন পি পিগী মীরেপ ওইনা থোক্লিবা ওইনাম রোমেনগী ওইনাম থিঙেলদা লৈবা ময়ুমদা পাঙথোকখিবা তরাম্না ওকপগী থৌরম অদু নেসনেল পিপলস পার্টি শিংজমৈ ব্লোক অমসুং নেসনেল পিপলস য়ুথ ফ্রন্ট শিংজমৈ ব্লোকনা শিন্দুনা পাঙথোকখিবনি। শান্নরোয় অসিবু তরাম্না ওকপগী থৌরমগা মরী লৈননা ওইনাম রোমেননা ফোঙদোকখিবদা, শান্ন-খোৎনবা অসি মণিপুরী শিংগী ওইনদি লূ তোংদা য়াওজরক্লবা অমনি। মরম অদুনা মণিপুরী মচাশিংবু শান্ন-খোৎনবদা পুক্লিং থৌগৎপা অমদি মীথোইমীহেন্নবা শেমগৎপদা থোইনা লুনা থোক্তে। লমদম অসিদগী হৌখিবা শান্নরোয়শিংনা মণিপুরবু ইন্দিয়া খক্তা নত্তনা মালেমগী মীয়াম মমাংদা মশক তাক্লিবনি। শান্নরোয়শিংবু য়োকখৎপা হায়বসি খুদিংমক্কী থৌদাংনি।

IN THE SPECIAL COURT FOR MLA/MP NO. 2
MANIPUR, AT LAMPHEL COURT COMPLEX

Cril Misc FR Case No. 37 of 2021
Ref: FIR No. 25(07) 2020 Patsoi/ PS u/s 341/342/347/348/352/365/386/406/418/420/120-B IPC

State of Manipur
-vs-
1. Keisham Meghachandra Singh
2. Thokchom Lokeshwar Singh
3. Vikramjit Huidrom

.....Accused persons

ঙাক্কল / O R D E R (Extract)
25th January,2022

Present:
Shri Soibam Subhashchandra, informant
Counsel of the informant

1. The IO has returned the present FIR being FIR No. 25(07) 2020 Patsoi/ PS u/s 341/342/347/348/352/365/386/406/418/420/120-B IPC as closure report on the ground of insufficient evidence.
2. Brief facts leading to the present FR is that the complainant who is an Ex-MLA , Naoriya Pakhanglakpa had filed a written report on 4/7/2020 stating that he is a BJP worker/ supporter and was elected as MLA from Naoriya Pakhanglakpa A/C in the 11th Manipur Legislative Assembly. He stated there was an artificial political turmoil prevailing and during this time he was confined from 17th June, 2020 till 23rd June, 2020 in the premises of Vikramjit Huidrom, Managing Director of HVS Constructions Materials Pvt Ltd situated at Patsoi. During this time, he was tortured physically and mentally and compelled to tender his resignation vide letter dated 17th June, 2020 under duress by Shri Keisham Meghchandra, Thokchom Lokeshwar and Vikramjit Huidrom in collusion with Shri Th. Biswajit, Hon'ble Minister.
3. It is stated the IO investigated the case but could not find any evidence that substantiate that the complainant was forcefully confined or compelled to sign his resignation. Hence, the case is returned as FR on the ground of insufficient evidence.
4. The informant is examined, his statement is recorded in separate sheet. The informant states he has no objection to th closure of the case.
5. Perused the record and heard the informant. I am satisfied with the investigation and as sufficient evidence could not be found for further proceedings, I find sufficient ground for accepting the closure report. Hence FR is accepted and case is closed. Bonds furnished, if any, stands discharged.
6. Disposed of. Send extract copy to prosecution, OC/ PSI.

Sd/-
Judge
Special Court for MP/ MLA NO. 2
Lamphel Court Complex

HL-C/195/28

হুয়েইয়েন লানপাও
EMPLOYMENT NEWS

- Imphal Br (H.Q.) ওইনা Dy. Manager (MBA/MA/MSc+ 3 yrs Expt.)-2, Security/Gunmen-2, Office Asst. (Graduate)-2, Driver 2, Gr.-IV-2
- Samurou Branch ওইনা Office Asst.-2, Car Wash Helper-2, Mechanic-2, Driver-2, Iron W/Mistry-2
- Sekmai / Moirang / Thoubal / Kakching / Nambol Br কী ওইনা Office Asst. 2/2, Gr-IV-2/2 পামজে।

Please Contact : L.G. Motors
Khagempalli, Imphal West,
Mobile No. 9774495994

HL-B/7334/4/12-1/2

HUEIYEN LANPAO DAILY CHESS PUZZLE

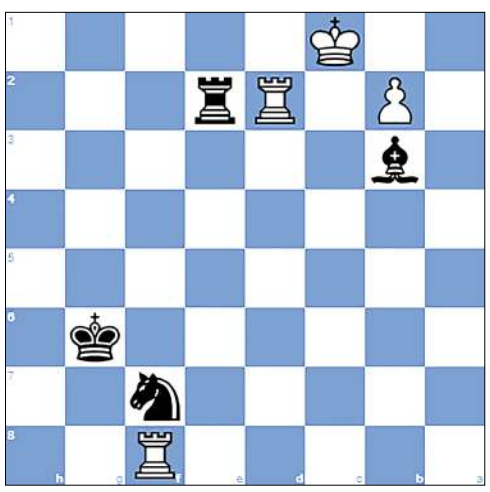

PUZZLE NO. 359

IM Aziz, Husain (2379) - GM Abdumalik, Zhansaya (2491)
Battle of the Sexes 2022 Gibraltar ENG, 2022.01.25

1.d4 Nf6	2.Nf3 g6	3.Nbd2 d5	4.c4 Bg7	5.cxd5 Nxd5
6.e4 Nb6	7.Nb3 a5	8.Be3 O-O	9.Be2 f5	10.Nc5 fxe4
11.Ng5 Qd5	12.f3 exf3	13.Bxf3 Qc4	14.Qb3 Qxb3	15.axb3 Bh6
16.Kd2 c6	17.Rhe1 Nd5	18.Bxd5+ cxd5	19.Nf3 Bxe3+	20.Rxe3 Nc6
21.h3 Rf4	22.Nd3 Rxf3	23.gxf3 Nxd4	24.Ne5 Bf5	25.Rc3 Ra6
26.Ra4 Ne6	27.h4 b5	28.Ra2 Nd4	29.f4 b4	30.Rc7 Nxb3+
31.Kd1 Rf6	32.Nc6 Bg4+	33.Ke1 Re6+	34.Kf1 Kf8	35.Nxa5 Ra6
36.Ra4 Rxa5	37.Rxb4 Nc5	38.Rb8+ Kf7	39.Rh8 Bh3+	40.Kg1 Ne4
41.Rxh7+ Kf6	42.Rcxe7 Ra1+	43.Kh2 Be6	44.f5 Kxf5	45.h5 gxh5
46.Rxh5+ Kf6	47.Re8 Bf7	48.Rf8 Rd1	49.Rh4 Rd2+	50.Kg1 Ng5
51.Rb4 d4	52.Rb7 Kg6	53.Kf1 d3	54.Rd7 Be6	55.Rd4 Nf7
56.Ke1 Re2+	57.Kd1 Bb3+	58.Kc1 d2+	59.Rxd2 ...	

QUESTION :
Black to win

Puzzle 358 Ans. :

41. ...Rxc4 The black rook deflects White's pawn away from protecting the pawn. 42. dxc4 Rxb3 The black rook moves out of the pin by White's queen against Black's queen. The black rook deflects White's rook away from protecting the square e1. 43. Qd8+ Kh7 44. Rxb3 Qxe4+ 45. Kg1 Qe1# Back-rank mate
45. ...Qg2# Lolli's mate
41. ...Rxc4 42. Rb8+ Kh7 43. dxc4 Qxe4 44.Kg1 0-1

Printed, published and owned by Soubam Niladhaja Singh, published from Sega Road, Thouda Bhabok Leikai, Imphal West-795001, Manipur & printed at M/s. Kangleipak Printers, Sega Road, Thouda Bhabok Leikai, Imphal West-795001, Manipur
Editor : Maibam Dhanabir Meetei, Resident Editor: Dr. Khaidem Athouba; Telephone Nos. 0385-2440771/2445104/2445106, e-mail:hueiyen_lanpao@yahoo.co.in, hueiyen_lanpao@rediffmail.com