ফিফা ৱিমেন্স ৱর্ল্ড কপ ২০২৩

# পোর্টুগল, নাইজেরিয়া মায় পাকখ্রে; য়ুনাইটেদ ষ্টেট্স অমদি নেদরলেন্দস দ্রো ওইখ্রে

**সিদনি, জুলাই ২৭ (এজেন্সী):** অষ্ট্রেলিয়া অমসুং ন্যুজিলেন্দনা পুন্না য়ুম্বু ওইদুনা হৌজিক-হৌজিক চথরিবা ফিফা ৱিমেন্স ৱর্ল্ড কপ ২০২৩গী ঙসি শান্নখিবা মেটচশিংদা পোর্টুগল, নাইজেরিয়া মায় পাকখ্রে। অদুগা য়ুনাইটেদ ষ্টেট্স অমদি নেদরলেন্দস পাঙ্গল অমমম্ চন্নদুনা দ্রো ওইখ্রে।

ঙসি ন্যু জিলেন্দগী এফ এম জি ষ্টেদিয়ম ৱাইকাটোদা শান্নখিবা গ্রুপঙ্গী মেটচ অমদা পোর্টুগলনা ভিএটনামবু ২-০দা মায়থীবা পীখ্রে।

মেটচ অসিগী অহানবা হাফ হৌরকপা ইকুই কুইদনা মেটচকী ৭শুবা মিনটতা ভিএটনামগী মায়কৈদা পোর্টুগলগী টেলমা ইনকার্নাকাওনা গোল অমা চনশিন্দুনা ১-০দা মাংজিল থাখি। পাঙ্গল অদুবু ভিএটনামনা হন্দে দাক্লবা শান্নরকখি। অদুবু অমুক হন্না পোর্টুগলনা মেটচকী ২১শুবা মিনটতা ফ্রেন্সিস্কা নাজারেথনা পাঙ্গল অমা চনশিন্দুনা ২-০দা লৈখি। টিম অনীমক্না মখা তানা পাঙ্গল হাপচিন্নবা ঙমদনা অহানবা হাফ লোইশিনখি অমদি অনীশুবা হাফ শান্নবদা পোর্টুগলনা ভিএটনামবু খুদুম চন্দুনা শান্নবা ঙম্বসু পাঙ্গল হাপচিনবা ঙমখিদে অমদি ভিএটনামনসু পাঙ্গল হন্দোকপা ঙমদনা লৈখিবনা পোর্টুগলনা ভিএটনামবু ২-০দা মায়থীবা পীরমখি।

টুর্নামেন্ট অসিগী অষ্ট্রেলিয়াদা লৈবা সনকোর্প ষ্টেদিয়মদা গ্রুপ বিগী শান্নখিবা মেটচ অমদা নাইজেরিয়ানা অষ্ট্রেলিয়াবু ৩-২দা মায়থীবা পীখি।

মেটচ অসিগী অহানবা হাফ শান্নবদা অষ্ট্রেলিয়ানা নাইজেরিয়াবু খুদুম চন্না শান্নবা ঙমখি। অদুবু টিম অনীনা অহানবা হাফকী মিনট ৪৫ ফাওবদা পাঙ্গল অমত্তা চন্নবা ঙমদনা লৈখি। অষ্ট্রেলিয়ানা অহানবা হাফকী এক্সট্রা টাইমদা নাইজেরিয়াগী মায়োক্তা অষ্ট্রেলিয়াগী ইমিলি ভেন ইগমোন্দনা পাঙ্গল ১ হাপচিনবা ঙমখি। ইকান কান্নদনা নাইজেরিয়াগী উচেন্না কানুনা পাঙ্গল হন্দোক্তুনা ১-১দা অহানবা হাফ লোইশিনখি।

অনীশুবা হাফতা নাইজেরিয়াগী ওসিনাচি ওহালেনা মেটচকী ৬৫শুবা মিনটতা পাঙ্গল অমা হাপচিনবা ঙমখি। মখা তানা অসিসট ওসোলানা মেটচকী ৭২শুবা মিনটতা পাঙ্গল ১ চনশিন্দুনা নাইজেরিয়ানা ৩-১দা মাংজিল থাদুনা লৈখি। মতুংদা অষ্ট্রেলিয়াগী অলান্না কেনেদিনা মেটচ অসিগী ইঞ্জুরি টাইমদা পাঙ্গল ১ হন্দোক্তুনা নাইজেরিয়াগী মখূৎতা ২-৩দা মায়থীহৌখি।

অতোপ্পা ন্যু জিলেন্দগী ৱেলিংটন রিজনেল ষ্টেদিয়মদা শান্নখিবা গ্রুপঙ্গী মেটচ অমদা য়ুনাইটেদ ষ্টেট্স অমদি নেদরলেন্দস পাঙ্গল অমমম্ চন্নদুনা দ্রো ওইখ্রে।

নেদরলেন্দসকী পাঙ্গল অদুনা জিল রুর্দনা অহানবা হাফ শান্নবগী ১৭শুবা মিনটতা চনবা ঙমখি। অদুগা য়ুনাইটেদ ষ্টেট্সকী পাঙ্গল অদুনা অনীশুবা হাফকী ৬২শুবা মিনটতা লিন্দসে হোরননা চন্দুনা ১-১দা দ্রো ওইখি।

টুর্নামেন্ট অসিগী হয়েং জুলাই ২৮দা শান্নগদবা অহানবা মেটচতা অজেন্টিনা অমদি সাউথ অফ্রিকা, অনীশুবা মেটচতা ইংলেন্দ অমদি দেনমার্ক, অহুমশুবা মেটচতা চাইনা অমদি হাইটি থেংনরগনি।

## HUEIYEN LANPAO DAILY CHESS PUZZLE

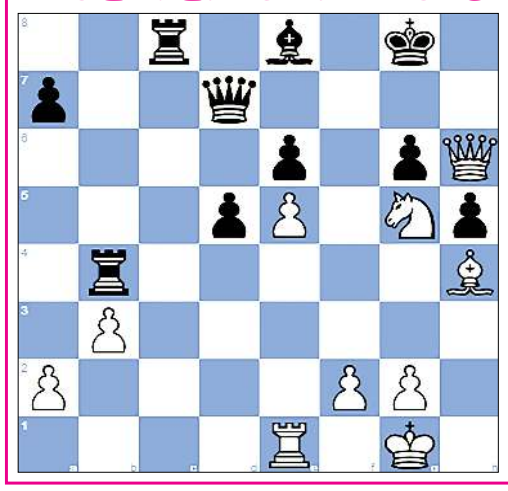

### PUZZLE NO. 861

**WCM Aleksandra Tarnowska (1835) - FM DawidJanaszak (2322)**
**Titled Tue 17th Jan Early chess.com INT (1), 2023.01.17**

1.e4 c5 2.Nf3 Nc6 3.Bb5 g6 4.O-O Bg7 5.c3 Nf6
6.e5 Nd5 7.d4 cxd4 8.cxd4 d6 9.Bg5 O-O 10.Bxc6 bxc6
11.Nc3 dxe5 12.dxe5 h6 13.Bh4 Rb8 14.Nxd5 cxd5 15.Qd2 g5
16.Bg3 Bf5 17.Nd4 Bd7 18.Rfe1 e6 19.b3 Qb6 20.Rac1 Rfc8
21.Nf3 Bf8 22.h4 Bb4 23.Qd3 Bxe1 24.Rxe1 Bb5 25.Qd2 Qd8
26.hxg5 h5 27.g6 fxg6 28.Qh6 Be8 29.Ng5 Qd7 30.Bh4 Rb4
31. ...

**QUESTION :**
**White to win**

**Puzzle 860 Solution :**

56. Nf6 Mating net
Your moves:56.Ka7
Your moves:56.Rc7+
Your moves:56.Ne7+
Your moves:56.Rg8+
Kd8 57. Kb7 Mating net
b2 58. Rd7# Arabian mate
1-0

## শরুক য়াগদবা শান্নরোয়শিংগী মমিং লাউথোকখ্রে

**ইম্ফাল, জুলাই ২৭ (ঐচ এন এস):** ওগষ্ট ১৮দগী ২১ ফাওবা ৱেষ্ট বেঙ্গলগী কোলকাটাদা লৈবা খুদিরাম অনুশিলান কেন্দ্র ইন্দোর ষ্টেদিয়মদা পাঙথোক্কদৌরিবা কেদেট, জুনিয়র অমদি সিনিয়র ৱাকো ইন্দিয়া নেসনল কিক্ বোক্সিং চেম্পিয়নশিপ ২০২৩গীদমক কিক্ বোক্সিং এসোসিএসন ওফ মণিপুরনা (কাম)না শীন্দুনা জুলাই ২৩দা য়াইস্কুল মোইরাংখোম বজারদা লৈবা শ্যামাশখি হাই স্কুলদা পাঙথোকখিবা ষ্টেট ট্রায়ল সেলেক্সনদা মায় পাক্লবা নুপা অমদি নুপী শান্নরোয় ৪৭ অমদি ওফিসল ৫গী মমিং লাউথোকখ্রে হায়না কামগী জেনরেল সেক্রেটরি এস উমাকান্তনা থাদোরকপা চেরোল অমনা খঙহল্লক্লি।

ওফিসলশিং অদুদি টিম মেনেজরদা এস উমাকান্তা, নুপাগী টিম কোচতা কে পদমেশ্বর, নুপীগী টিম কোচতা ৱাই তালা চনু, ওফিসলশিংদা জি দিজমণি (রেফরি/জজ), এল হরিদাস (রেফরি/জজ), এল জেকি (রেফরি/জজ)নি।

খনগৎলবা শান্নরোয়শিংদি কে ঐচ লমঙানবা, থোঙাম দেভিল, এম বোনি, চিংঙখম অচানবা, ওইনাম এলিস, পুংশুংবম অবিনাশ, নিংথৌজম লিংজেলথোইবা, থোঙাম অভিনাশ, রিশিকান্তা এন জি, ভিভেক পুয়াম, লবুকতোংবম তোকেন্দ্রো, নিংথৌজম মাভিন, মোইরাংথেম পৃথিবিরাজ, থোকচোম নিকিল, নোংমাইথেম নীরজ, সরুংবম পুইনাকান্তা, ব্রহ্মচারিময়ুম অঞ্জিপা, ভিন্দরাজ এন জি, আর কে নেংথেনু, মেলসিয়া থৌনাওজম, প্রতিভা সনসম, কে ঐচ ব্রেনি, খুম্বোংময়ুম কেলভিন, এস দিপক, ও তাইবংঙানবা, ও পুন্সিবা, কে ঐচ দোলিলেক্স, পি ঐচ দোনট, মহেশ দল্লিয়ু, সী ঐচ সৈতজিৎ, ৱাই থোইথোইবা, এল ৱিলসন, এম দি সরিফ, ওইনাম ইনাও, কোঞ্জেংবম রোবর্টসন, লোংজম সনাথোই, ঙাইঙোম অনন্দ, নিংঙোম্বম প্রেমানন্দ, সিভাম রেবিতা, এল সোনু, থোকচোম জিনিমেক্স, সরুংবম জুলিয়া, ৱাহেংবম ইলিনা, জি নন্দশ্যাম, এন জি য়ংৱান, এন লনচেনবা অমসুং দিজমণিনি।

খনগৎলবা শান্নরোয়শিংনা এজ প্রুফ সর্টিফিকেট, ফোটো পাসপোর্ট ২ অমসুং আধার ফোটো কোপী অমা রেজিষ্ট্রেসনগীদমক সবমিট তৌনবা খঙহল্লক্লি।

## ꯆꯥꯡꯊꯤꯡ ꯑꯣꯏꯕ : ꯆꯥꯡꯊꯤꯡ, ꯃꯤꯑꯣꯏꯕ ꯃꯤꯑꯣꯏꯕ ꯑꯁꯤꯕꯒꯤ ꯑꯁꯤꯕ

**ꯁꯤꯃꯤꯡ, ꯇꯦꯕꯟ ꯱꯳ (ꯑꯦꯔꯦꯑꯦꯒꯤꯗꯤ):** ꯆꯥꯡꯊꯤꯡ ꯑꯣꯏꯕꯒꯤ ꯃꯤꯑꯣꯏꯕ ꯑꯁꯤꯕꯒꯤꯗꯃꯒꯤ ꯑꯣꯏꯕꯗꯤ ꯑꯩꯕꯥꯅꯥꯏꯔꯤꯕꯒꯤ ꯑꯣꯏꯕꯅꯤꯡꯕꯤꯕꯥꯅꯥ ꯆꯥꯡꯊꯤꯡ ꯑꯣꯏꯕꯒꯤ ꯆꯥꯡꯊꯤꯡꯒꯤ ꯃꯤꯑꯣꯏꯕꯒꯤ ꯑꯣꯏꯕꯒꯤ ꯑꯣꯏꯕꯒꯤ 