ইন্দিয়াগী লিম্থোইনা জুদো ৱর্ল্ড চেম্পিয়নশিপতা পুৱারী ওইহৌরগদবা গোল্ড মেদল লৌখ্রে

ন্যু দেল্লী, ওগষ্ট ২৭ (এজেন্সী):
সারাজেভোদা পাঙথোকপা ৱর্ল্ড কেদেট জুদো চেম্পিয়নশিপতা ইন্দিয়াগী লিম্থোই চনম্বমনা নুপীমচাগী কেজি ৫৭কী কাঙলূপ্তা পুৱারী ওইহৌরগদবা গোল্ড মেদল লৌখিবগা লোয়ননা লৈবাক অসিগী ৱর্ল্ড জুদো টুর্নামেন্টতা অহানবা গোল্ড মেদল ফংবা শান্নরোয় ওইবা ঙমখ্রে।

চহী ১৫ শুরবী মণিপুরদগী শান্নরোয় অসিনা এরেনা হোটেল হিলসতা পাঙথোকখিবা নুপীমচাগী কেজি ৫৭ কাঙলূপকী ফাইনেলদাব্রাজিলগী বিয়ানকা রিসপু মায়থীবা পীদুনা পোদিয়মগীমকোক্তা লেপ্পা ঙমখিবনি।

লিম্থোইনা মায় পাক্লবা মতুং ফোঙদোকখিবদা, ঐভোন্দা হৌজিক ফাওরিবা অসি ৱাইহেনা করম্না ফোঙদোক্কনি হায়বা খঙদে, অদুবু মায় পাকপা অসিদা ঐয়াম্না হরাউই হায়খি।

পনবা য়াবদি, চহী অসিগী জুলাই থাদা বেঙ্কোক্তা পাঙথোকখিবা এসিয়ন কেদেট এন্দ জুনিয়র জুদো চেম্পিয়নশিপকী হুম্নি চনবা নুমিৎতা লিম্থোইনা কেদেট কাঙলূপকী কেজি ৬৩দা গোল্ড মেদল লৌদুনা ইন্দিয়াগী মেদল একাউন্ট হাংবা ঙমখিবনি।

মহাক্না ২০১৮দা পাঙথোকখিবা সব-জুনিয়র নেসনল চেম্পিয়নশিপতসু গোল্ড মেদল ফংবা ঙমখি। মহাক ২০১৭তগী হৌনা আই আই এস জুদো প্রোগ্রামগী শরুক অমা ওইনা হেদ কোচ মামুকা কিজিলাশভিলিগী গাইদেন্স মখাদা এক্সপোজর ট্রিপ কয়া চৎখ্রে। মহাক্কী ট্রিপকী মনুংদা জপানগী য়ুনিভর্সিটি ওফ সুকুবা, জোর্জিয়া, বোস্নিয়া অমদি ৱর্ল্ড কেদেট চেম্পিয়নশিপকী মাংওইননা হজি গোভিনাদা পাঙথোকখিবা কেম্পশিংদা শরুক য়াখি।

এ আই এফ এফতা থম্লম্বা ফিফাগী সস্পেন্সন হন্দোকখ্রে

য়ু-১৭ ৱিমেন্স ৱর্ল্ড কপ হান্না লেপ্লম্বা মতমদা পাঙথোক্লগনি

ন্যু দেল্লী, ওগষ্ট ২৭ (এজেন্সী):
ওল ইন্দিয়া ফুটবোল ফেদরেসন (এ আই এফ এফ)কী থবক থৌশিলদা অহুমশুবা পার্টি অমনা খুৎ থিংজিল্লকই হায়বগী মরালদা ফিফানা থম্লম্বা অথিংবা অদু ফিফা কাউন্সিলগী ব্যুরোনা ইরাই নুমিৎতা হন্দোকখ্রে।

ফিফাগী ফিরেপ অসি ওল ইন্দিয়া ফুটবোল ফেদরেসনগী এগজিক্যুটিভ কম্মিটিবু য়েংশিন্নবা শেমখিবা কম্মিটি ওফ এদমিনিষ্ট্রেটরবু টর্মিনেট তৌখিবা অমদি এ আই এফ এফকী দেলি এফেক্টসশিং এ আই এফ এফ এদমিনিষ্ট্রেসননা অমুক হন্না কন্ট্রোল তৌরকপগী চপ চাবা কনফর্মেসন ফংলবা মতুংদনি।

ফিফা অমদি এ এফ সীনা মখা তানা এ আই এফ এফকী সিচ্যুএসনশিং য়েংশিনখিগনি অমদি পাঙথোক্কদৌরিবা ইলেক্সন অসিসু মতম চানা পাঙথোক্লনবা মতেং পাংখিগনি হায়রি।

ফিফাগী অথিংবা লৌথোকখিবা অসিনা ইন্দিয়ানা য়ুম্বু ওইদুনা চহী অসিগী ওক্টোবর ১১ দগী ৩০ ফাওবা পাঙথোক্কনি তৌরম্বা ফিফা অন্দর-১৭ ৱর্ল্ডকপ হান্নগুম্না পাঙথোক্লগনি।

এ আই এফ এফকী এক্টিং জেনরেল সেক্রেটরি সুনন্দো ধারনা ফোঙদোকখিবদা, ফিফানা ওগষ্ট ১৫গী অহিং নোংয়াইদগী এ আই এফ এফতা থম্লম্বা অথিংবা হৌজিক লৌথোক্লে। ইন্দিয়ন ফুটবোলগী অমমম্বা মতম হৌজিক লোইশিল্লে হায়খি।

ষ্টেটকী ক্রিকেটর মরি এন ঈ জোন টিমগী খল্লক্লে

আর কে রেক্স | মোহমদ অল বাসিদ | বিশ্বরজিৎ কোন্থৌজম | এল কিষন

ইম্ফাল, ওগষ্ট ২৭ (ঐচ এন এস):
বোর্দ ওফ কন্ট্রোল ফোর ক্রিকেট ইন ইন্দিয়া (বি সী সী আই) না শীন্দুনা তোঙান-তোঙানবা মফম মরি-চেন্নাই, পোন্দিচেরি, কোইম্বেটোর অমদি সালেমদা পাঙথোক্কদৌরিবা দুলিপ ট্রোফিগী সিজন ২০২২-২৩গী নোর্থ ইষ্ট জোন টিম লাউথোকপদা ষ্টেট অসিদগী শান্নরোয় ৪ খল্লক্লে।

খনগৎলবা শান্নরোয়শিং অদুদি অল-অমিন লিলোংগী মোহমদ অল বাসিদ, সাইক্লোন ক্রিকেট ক্লব থাংমৈবন্দগী এল কিষন, পি টি আর সী পাৎসোইগী রাজকুমার রেক্স অমদি বিশ্বরজিৎ কোন্থৌজমনি।

নোর্থ ইষ্ট জোন টিম অসিগী কেপ্টেন ওইনা সিক্কিমগী অশিশ থাপা অদুগা অতোপ্পা শান্নরোয়শিং অদুনা অরুনাচলগী টেচি নেরি অমদি টেচি দোরিয়া; নাগালেন্দগী জোনাথন রোংসেন, হোকাইটো ঝিমোমি অমদি খ্রৈভিটসো কেন্সে; মেঘলায়াগী কিষন লিন্দো অমদি দিপ্পু সংমা; সিক্কিমগী অনকুর মালিক, মিজোরামগী জি লালবিয়াকভেলা অমদি বোবি জিনি।

বি সী সী আইনা টুর্নামেন্ট অসিদা শরুক য়াগদবা জোনশিংগী স্কৱাদ লাউথোকপদা নোর্থ জোনগী ওইনা মন্দিপ সিংহনা কেপ্টেন, সাউথ জোনগী হানুমা ভিহারি, ইষ্ট জোনগী মনোজ টিৱারি, ৱেষ্ট জোনগী অজিনক্য রাহনে অদুগা সেন্ট্রেল জোনগী ওইনা করন শর্মা লাউথোরকখি।

ষ্টেট গেমস : ইম্ফাল ইষ্টনা আর্চরি কম্পাউন্দদা গোল্ড ৫ লৌখ্রে

ইম্ফাল, ওগষ্ট ২৭ (ঐচ এন এস):
মণিপুর ওলিম্পিক এসোসিএসননা শীন্দুনা চথরিবা অনীশুবা মণিপুর ওলিম্পিক গেমসকী ঙসি সাই এন ঈ আর সী তাকয়েলদা পাঙথোকখিবা আর্চরি মশান্নগী কম্পাউন্দ ইন্দিভিজ্যুএল অমদি টিম ইভেন্টতা ইম্ফাল ইষ্টনা গোল্ড ৫ লৌবা ঙমখ্রে।

কে এস ঐচ মালেমসনা অমদি এস ঐচ রামাকান্তনা পোইন্ট ১৪২ অমদি ১৪৫ স্কোর তৌদুনা ইন্দিভিজ্যুএল ওলিম্পিক রাউন্দ কম্পাউন্দ ৱিমেন অমদি মেনদা গোল্ড মেদল লৌবা ঙমখি। এস ঐচ রামাকান্ত অমদি টি ঐচ সেনয়াইনা কম্পাউন্দ মিক্স টিম; টি ঐচ সেনয়াই, কে এস ঐচ মালেমসনা, কে প্রভাহিনি, এস ঐচ মনোরামানা কম্পাউন্দ ৱিমেন টিম অদুগা এস ঐচ রামাকান্ত, ৱাই রোজিট, টি ঐচ সুরজ ঙানবা অমদি ও হেনরিনা কম্পাউন্দ মেন টিমদা গোল্ড মেদল ফংবা ঙমখি।

টেন্ট পেগিং :
হাপ্তা কাংজৈবুং পেলেস কম্পাউন্দদা পাঙথোকপা টেন্ট পেগিং ইভেন্টতা ইম্ফাল ইষ্টকী থৌদাম তান্নানা ৱিমেন ইন্দিভিজ্যুএল অদুগা দিষ্ট্রিক্ট অসিমক্কী খুন্দোংবম দেবেন্তি, খুন্দোংবম হাবে, থৌদাম তান্না অমদি থৌদাম সনাজাওবীনা ৱিমেন টিম ইভেন্টতা গোল্ড মেদলশিং লৌবা ঙমখি।

খো-খো :
খাঙবোক্কী বাসু গ্রাউন্দদা ঙসি শান্নখিবা নুপীগী মেচচ অমদা ইম্ফাল ইষ্টনা থৌবালবু ৭-৫দা মায়থীবা পীখ্রে। অদুগা নুপাগী মেচচ অমদা তেংনৌপলনা ইম্ফাল ৱেষ্টপু ১২-১০দা মায়থীবা পীখি।

কবাদ্দি :
হৈরোক পার্ট-থ্রীগী ৱাই বি সী গ্রাউন্দদা ঙসি শান্নখিবা নুপাগী মেচচশিংদা ককচীংনা ইম্ফাল ইষ্টপু ৫৩-৩৫, ইম্ফাল ৱেষ্টনা থৌবালবু ৩১-২৩, ইম্ফাল ইষ্টনা উখ্রুলবু ৩৫-১৮ অমদি ইম্ফাল ৱেষ্টনা বিষ্ণুপুরবু ২৬-১৬তা মায়থীবা পীখি। নুপীগী কাঙলূপ্তা থৌবালনা ইম্ফাল ইষ্টপু ৩৭-২৬ অমদি ইম্ফাল ৱেষ্টনা উখ্রুলবু ৪১-৯দা মায়থীবা পীখি।

বেদমিন্টন :
দি এম কোলেজ কেম্পসতা লৈবা এম বি এ হোলদা ঙসি শান্নখিবা মিক্স টিমগী ফাইনেলদা বিষ্ণুপুরনা ইম্ফাল ৱেষ্টপু ৩-০দা মায়থীবা পীদুনা গোল্ড লৌখ্রে।

মেন্স সিঙ্গলসতা ঐচমালেমঙানবনা সী ঐচ রিটেপু ২১-১৬, ১৭-২১, ২১-১০; ৱিমেন্স সিঙ্গলসতা ভিলিন্দা হুইদ্রোমনা অঙ্গিতা নাওরেমবু ২১-১৮, ২১-১৩; মেন্স দবলসতা এলেন অমদি রোহেনকুমারগী প্যেরনা ভিক্সন অমদি পূন্সিবগী প্যেরবু ১৯-২১, ২১-১১, ২১-১৮দা মায়থীবা পীখি।

টেবল টেন্নিস :
দি এম কোলেজ কেম্পসতা লৈবা ইন্দোর হোলদা ঙসি শান্নখিবা নুপীগী টিম ইভেন্টকী ফাইনেলদা ইম্ফাল ইষ্টনা ইম্ফাল ৱেষ্টপু মায়থীবা পীদুনা গোল্ড মেদল ফংবা ঙমখি। এস থাজমানবী, আর কে চেলসি, টি ঐচ বিনিতা, দব্লিয়ু প্রিতি অমদি ঐচ লিলি চনুনা ইম্ফাল ইষ্ট নুপীগী টিম রিপ্রজেন্ট তৌখি।

অতোপ্পা, নুপাগী টিমগী রাউন্দ থ্রী মেচচশিংদা ইম্ফাল ইষ্টনা নোনেবু ৩-০, থৌবালনা ইম্ফাল ৱেষ্টপু ৩-২, বিষ্ণুপুরনা উখ্রুলবু ৩-১ অমদি ককচীংনা জিরিবামবু ৩-০দা মায়থীবা পীখি।

ফেন্সিং :
ইম্ফাল ইষ্টকী এন সনধিরাজনা নুপাগী ইপি ইভেন্টতা, ইম্ফাল ৱেষ্টকী ৱাই গিতসননা নুপাগী সেভর অমদি দিষ্ট্রিক্ট অসিমক্কী এল খুশবুরানীনা নুপীগী ফোইল ইভেন্টতা গোল্ড মেদল ফংবা ঙমখি।

নুপীগী ফুটবোল :
তাকয়েলগী সাই গ্রাউন্দদা ঙসি শান্নখিবা অহানবা সেমীফাইনেলদা ইম্ফাল ৱেষ্টনা বিষ্ণুপুরবু ট্রাইব্রেকতা ৮-৭তা মায়থীবা পীখ্রে। অনীশুবা সেমীফাইনেলদা ইম্ফাল ইষ্টনা ককচীংবু ৩-১দা মায়থীবা পীখি।

ইম্ফাল ৱেষ্ট অমদি ইম্ফাল ইষ্ট নোংমাইজিং নুমিৎতা ফাইনেলদা থেংনরগনি।

নুপাগী ফুটবোল :
লম্লোংগী আর্টিফিসল টর্ফ গ্রাউন্দদা ঙসি শান্নখিবা ক্বার্টর ফাইনেল মেচচ অনীদা মায় পাক্তুনা চুড়াচান্দপুর অমদি ইম্ফাল ইষ্ট সেমীফাইনেল চঙখ্রে।

অহানবা ক্বার্টরদা ইম্ফাল ইষ্টনা কামজোংবু ২-১দা মায়থীবা পীখি। ইম্ফাল ইষ্টকী গোলশিং অদুবিষ্কি অমদি ইন্দ্রনাথনা চনখি। অনীশুবা ক্বার্টরদা চুড়াচান্দপুরনা উখ্রুলবু ট্রাইব্রেকতা ৫-৩দা মায়থীবা পীখি।

জুদো :
ময়াং ইম্ফাল গী জে এফ আই ট্রেনিং সেন্টরদা চথরিবা জুদো মশান্নগী নুপীগী তোঙান-তোঙানবা ৱেথ কাঙলূপ্তা ইম্ফাল ৱেষ্টকী এন হরিপিয়ারী, ঐচ মতৌলৈবী, ঐচ সুভাশিনী, এল কলপনা, এন দিদয়াবতি অমদি ইম্ফাল ইষ্টকী ঈ বিদ্যলক্ষ্মীনা গোল্ড মেদল ফংবা ঙমখি।

ৱুশু :
সাই তাকয়েলগী ৱুশু ট্রেনিং হোলদা ঙসি ইম্ফাল ৱেষ্টকী দব্লিয়ু নীংথিবীনা নুপীগী চাংক্কান ইভেন্টতা গোল্ড মেদল ফংবা ঙমখি।

সাইক্লিং :
খুমন লম্পাক সাইকল ভেলোদ্রোমদা ট্রেক সাইক্লিংগী নুপাগী ইন্দিভিজ্যুএল মিটর ১০০০দা ইম্ফাল ৱেষ্টকী টি ঐচ চিংলেনসনানা সেকেন্দ ১:০৮.৫০১দা লমথুংফম য়ৌদুনা গোল্ড মেদল ফংবা ঙমখি। নুপীগী মিটর ৫০০গী ইন্দিভিজ্যুএল ইভেন্টতা ইম্ফাল ৱেষ্টকী য়ুম্নাম থাজনা সেকেন্দ ৪১.৫৫৫দা লমথুংফম য়ৌদুনা গোল্ড মেদল ফংখি।

পোলো :
হপ্তা কাংজৈবুং পেলেস কম্পাউন্দদা ঙসি শান্নখিবা নুপাগী অহানবা সেমীফাইনেলদা ইম্ফাল ইষ্টনা ককচীংবু ১০-২দা অদুগা অনীশুবা সেমীফাইনেলদা থৌবালনা ইম্ফাল ৱেষ্টপু ৭-৬তা মায়থীবা পীখি।

হোক্কী :
খুমন লম্পাক হোক্কী ষ্টেদিয়মদা ঙসি শান্নখিবা নুপাগী মেটচশিংদা বিষ্ণুপুরনা ইম্ফাল ৱেষ্টপু ৯-২ অমদি ইম্ফাল ইষ্টনা জিরিবামবু ৮-০ অদুগা নুপীগীদা থৌবালনা চান্দেলবু ৮-০দা মায়থীবা পীখি।

থাঙ-তা তাকপী তম্বীবা হৌখ্রে

ইম্ফাল, ওগষ্ট ২৭ (ঐচ এন এস):
বিষ্ণুপুর দিষ্ট্রিক্টকী নিংথৌখোংদা লৈবা সাদর পটেল হায় স্কুলদা থাঙ-তা সবজেক্ট হাপচিনখিবগা লোয়ননা থাঙ-তা তাকপী-তম্বীবা হৌখ্রে হায়না অপূনবা মণিপুর হুয়েন লানলোং লূপনা খঙহল্লক্লি।

অপূনবা মণিপুর হুয়েন লানলোং লূপকী লুচিংপুরেল শিন্তাক অহল ওক্রম মংলেম মীতৈনা লাই-তিন থাবা থৌরম তৌদুনা মহৈরোয়শিংদা তাকপী-তম্বীবা হৌখিবনি।

লমদম অসিদা লৈরিবা শিন্তম শঙ কয়াদা তাকপী-তম্বীদুনা লাকপদা নৎতনা শিনতম্বদা চঙবা খুৎশু-খুৎলায় মতেং পাংদুনা লাক্লি। লমদম অসিদা ময়াই কাবা চীঙ্গাক্তগী লাপথোক্তুনা, থকশি-খাশি লৈনা লমচৎ-শাজৎ চুমহন্দুনা মহৈরোয়শিংবু অচঙবা য়ুম্বীরেল অমমম্ ওইনবগী পান্দমদা চঙশিল্লিবা লূপকী খোঙজং অসিবু ইরৈচাশিংনা অঙম্বা মতেং পাংবীদুনা অফবা খুন্নাই অমা শেমগৎ মিন্নরসি হায়রি।

ৱুশু ট্রায়ল ওগষ্ট ২৮দা পাঙথোক্লগনি

ইম্ফাল, ওগষ্ট ২৭ (ঐচ এন এস):
কেরলাগী কলিকটতা সেপ্টেম্বর ১দগী ৬ ফাওবা পাঙথোক্কদৌরিবা ২১ শুবা জুনিয়র নেসনল ৱুশু চেম্পিয়নশিপতা মণিপুর রিপ্রজেন্ট তৌনবা ট্রায়ল সেলেক্সন অমা ৱুশু এসোসিএসন ওফ ইন্দিয়াগী এদহোক কম্মিটিনা শীন্দুনা ওগষ্ট ২৮দা সাই তাকয়েলদা লৈবা ৱুশু ট্রেনিং হোলদা পাঙথোক্লগনি। ট্রায়ল অসিদা শান্নরোয়শিং, কোচেচশিং অমদি টেক্নিকেল ওফিসলশিংনা নুমিৎ অসিগী অয়ুক পুং ৭তা শুংশোয় শোয়দনা রিপোর্ট তৌরনবা খঙহল্লক্লি।

দুরান্দ কপ : মোহমেদন, কেরলা ব্লাষ্টর্স মায় পাকখ্রে

কোলকাটা/গুৱাহাটি, ওগষ্ট ২৭ (এজেন্সী):
ইন্দিয়ন আর্মিনা শীন্দুনা চথরিবা ১৩১ শুবা ইন্দিয়ন ওইল দুরান্দ কপকী ঙসি কোলকাটাগী কিশোর ভারাতি ষ্টেদিয়মদা শান্নখিবা গ্রুপ এগী মেটচ অমদা মোহমেদন স্পোর্টিং ক্লবনা ইন্দিয়ন এয়র ফোর্স ফুটবোল টিমবু ২-০দা মায়থীবা পীখ্রে।

মোহমেদনদা ঙসিগী মায় পাকপা অসি থারগা পূন্না মেটচ ৩ শান্নবদা ৩মক মায় পাক্তুনা পোইন্ট ৯ ফংলগা গ্রুপ এগী টেবলগী মকোক্তা লৈরি।

মোহমেদন অমদি ইন্দিয়ন এয়র ফোর্স অনীনা শান্নখিবা মেটচতা ওস্মান কার্দিনেলনা শান্নবগী ৩৩ শুবা মিনটতা মোহমেদনগী অহানবা গোল চনবা ঙমখি। রাহুল কুমার পাস্থাননা মেটচ লোইরমদাই শান্নবগী ৮৭ শুবা মিনটতা মোহমেদনগী মায় পাকপগী অনীশুবা গোল চনবা ঙমখিবনি।

মেটচ অসিদা রেফরিনা এয়র ফোর্সকী জিজো জেরোনি শান্নবগী ৭ শুবা মিনটতা অদুগা মোহমেদনগী অভিসেক হাল্দর, নুরিদ্দিন দেভরোনোভ, নিংথৌজম প্রিতম, রাহুল কুমার পাস্থান অমদি মার্কস লেরিক জোসেফ শান্নবগী ৬৫, ৭৯, ৮৩, ৮৭ অমদি মেটচ লোইরমদাই ইঞ্জুরি টাইমদা য়েলো কার্দ অমমম্ বুক তৌখি।

অমরোমদা, গুৱাহাটিগী ইন্দিরা গান্ধী এথলেটিক ষ্টেদিয়মদা শান্নখিবা গ্রুপ দিগী মেটচ অমদা কেরলা ব্লাষ্টর্স ফুটবোল ক্লবনা নোর্থ ইষ্ট য়ুনাইটেদ ফুটবোল ক্লবপু ৩-০দা মায়থীবা পীখ্রে। কেরলা ব্লাষ্টর্সকী মায় পাকপগী গোলশিং অদু আইমেননা শান্নবগী ২৮ অমদি ৯০ শুবা মিনটতা গোল ২ অদুগা অজসালনা শান্নবগী ৫৫ শুবা মিনটতা গোল ১ চনবা ঙমখি।

এন সী ক্লব অমদি ৱাই দি ও দ্রো ওইখ্রে

ইম্ফাল, ওগষ্ট ২৭ (ঐচ এন এস):
ইম্ফাল ৱেষ্ট দিষ্ট্রিক্ট ফুটবোল এসোসিএসননা শীন্দুনা সেকমাইগী এস কে ৱাই সী গ্রাউন্দা চথরিবা ২২ শুবা এস বিরেন্দ্র সুপর দিভিজন ফুটবেল লীগকী ঙসি শান্নখিবা মেটচ অমদা এন সী ক্লব খোংহাম্পাৎ অমদি ৱাই দি ও লম্লোং গোল অমত্তা চন্নবা ঙম্নদনা দ্রো ওইখ্রে।

মেটচ অসিদা রেফরি রোবিননা এন সী ক্লবকী রোজেশ শান্নবগী ৫৮ শুবা মিনটতা অদুগা ৱাই দি ওগী গুইতে, এস বাবুল অমদি টি ঐচ কিষন শান্নবগী ৬৩, ৭৬ অমদি ৮০দা য়েলো কার্দ অমমম্ বুক তৌখি।

HL-P3689/17,18,20,21,23,25,27,28

HL-B7804/19/8-16/9(alt)

HL-B7728/10/7-6/9(alt)

HL-B7717/21/8-31/8

HUEIYEN LANPAO DAILY CHESS PUZZLE

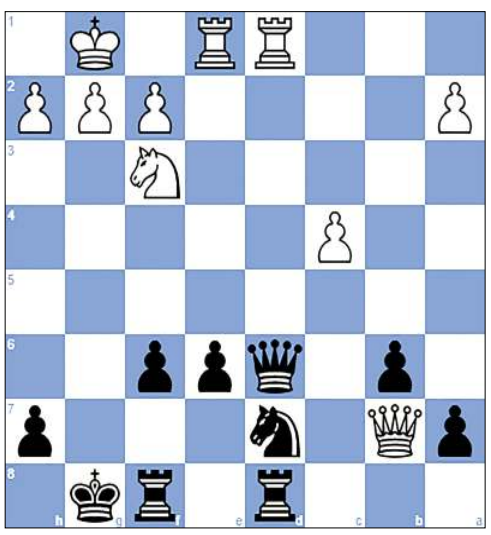

PUZZLE NO. 555

Aimer Del Carmen Hernandez (2036) - Juan Diego Bermudez Ureba (2182)
87th ch-ESP 2022 Linares ESP, 2022.08.14

1.e4 e6	2.d4 d5	3.Nc3 Nf6
4.Bg5 dxe4	5.Nxe4 Be7	6.Bxf6 Bxf6
7.Nf3 Nd7	8.Qd2 b6	9.Bb5 Bb7
10.Nxf6+ gxf6	11.Qc3 Qe7	12.Qxc7 Qb4+
13.c3 Qxb5	14.Qxb7 Qxb2	15.O-O Rd8
16.c4 Qa3	17.d5 O-O	18.Rfe1 Qd6
19.dxe6 fxe6	20.Rad1...	

QUESTION :
Black to win

Puzzle 554 Ans. :
27. Nf6+ The white knight attacks Black's king, which is defending the square h8 and the square h7. Kf7 28. Bf8 The white bishop decoys Black's king. Kxf8 29. Qh8+ Kf7 30. Qh7+ Kf8 31. Qg8+ The white queen attacks Black's king, which is defending the square g7. Ke7 32. Qg7# 1-0

Printed, published and owned by Soubam Niladhaja Singh, published from Sega Road, Thouda Bhabok Leikai, Imphal West-795001, Manipur & printed at M/s. Kangleipak Printers, Sega Road, Thouda Bhabok Leikai, Imphal West-795001, Manipur
Editor : Maibam Dhanabir Meetei, Resident Editor: Dr. Khaidem Athouba; Telephone Nos. 0385-2440771/2445104/2445106, e-mail:hueiyen_lanpao@yahoo.co.in, hueiyen_lanpao@rediffmail.com