টি-২০ ৱর্ল্ড কপ ২০২৪

ইন্দিয়ানা ইংলেন্দ মায়থীবা পীদুনা ফাইনেল চঙখ্রে ফাইনেলদা সাউথ অফ্রিকাগা লম্বা তৌনরগনি

গুয়ানা, জুন ২৮ (এজেন্সী): ব্রেষ্ট ইন্দিসকী প্রোভিদেন্স ষ্টেদিয়মদা ঙরাং অথেংবদা ইংলেন্দ অমদি ইন্দিয়াগী মরক্তা শান্নখিবা টি-২০ ৱর্ল্ড কপকী অনীশুবা সেমীফাইনেলদা ইন্দিয়ানা ইংলেন্দবু রন ৫৮দা মায়থীবা পীদুনা ফাইনেল চঙখিবগা লোয়ননা হান্না ফাইনেল চঙখ্রবা সাউথ অফ্রিকাগা টি-২০ ৱর্ল্ড কপকী ফাইনেলদা লম্বা তৌনরগনি।

নোং চুবনা মরম ওইদুনা মরক্তা লেপ্পুরবা অনীশুবা সেমীফাইনেল মেচ অসিগী টোস ইংলেন্দনা ঙমদুনা হান্না বোলিং তৌনবা খনখি। ইংলেন্দগী বোলর রিসি তোপ্লে, জোফ্রা অর্চর, সাম কুরান, অদিল রশিদ, খ্স জোর্দান অমদি লিয়াম লিভিংষ্টোননা ইন্দিয়াগী বেটসমেনশিংগী মায়োক্তা মখল-মখা কয়াগী বোলিং এটেক চথখি। হান্না বেটিং তৌরিবা ইন্দিয়ানা ওপনর ওইনা টিম কেপ্টেন রোহিট শর্ম্মা অমদি হান্নগী কেপ্টেন ভিরাট কোহলি থাদোক্তুনা অনীশুবা সেমীফাইনেল শান্নবা হৌখি। ওভর ২গা বোল ৪ শুরকপদা ইংলেন্দগী বোলর রিসি তোপ্লেগী ফজরবা বোল অমা ভিরাট কোহলিনা কন্ট্রোল তৌবা ঙমহৌদবদগী ইন্দিয়ানা রন ১৯ শুরকপদা অহানবা বেটসমেন তুখি। ইন্নিংস অসিদা কোহলিনা বোল ৯ মায়োক্লখিবদা সিক্স ১ য়াওরগা রন ৯ লৌরমখি।

ইন্দিয়াগী বেটসমেন রিশব পন্ট ভিরাটকী মহুৎ শিনবা চঙলকখি। শুপ্নগী রন ৪ লৌবদা ঙাইরিঙৈ সাম কুরানগী বোলদা জোনি বেষ্টোনা ওক্তুনা আউট ওইখি। মথং থোক্লকখিবা বেটসমেন সুরিয়াকুমার য়াদবনা কেপ্টেন রোহিট শর্ম্মাগা ইন্নিংস অদুনীংথিনা কন্ট্রোল তৌদুনা শান্নখি। ওভর ১৩গা বোল ৪ শুরকপদা কেপ্টেন ওইরিবা ওপনর রোহিট শর্ম্মা বোল ৩৯ মায়োক্লবদা রন ৫৭ লৌরম্লগা অদিল রশিদনা ক্লিন বোল তৌদুনা আউট ওইখি। মহাক্লা ফোর ৬ অমদি সিক্স ২ য়ৈরমখি। মথংগী বেটসমেন ওইনা হার্দিক পান্দিয়া শান্নবা চঙলকখি। লোয়ননা সুরিয়াকুমার য়াদবকা বেটিং তৌমিন্নদুনা ফজরবা পার্টনরশিপ শেম্লবা হোৎনরকখি। অদুবু ইন্নিংস অদুগী ওভর ১৫গা বোল ৪ শুরকপদা য়াদব বোল ৩৬ মায়োক্লবদা সিক্স ২, ফোর ৪গা লোয়ননা রন ৪৭ লৌরম্লগা অর্চরগী বোলদা খ্স জোর্দাননা ওক্তুনা আউট ওইখি। মতুংদা ইন্দিয়াগী এক্সপরিয়েন্স লৈরবা ওলরাউন্দর রভিন্দ্র জাদেজা চঙলক্তুনা রন রেট হেন্না ৱাংননবা শান্নরকখি। ইন্নিংস অদুদা জাদেজানা বোল ৯দা রন ১৭ লৌদুনা আউট ওইদনা লৈখি।অক্সর পটেলসু থুনা য়াঙনা বোল ৫দা রন ১০ লৌদুনা ইন্দিয়াগী অপূনবা রন ১৭১ লৌবদা চাওনা মতেং পাংলমখি।

মায় পাক্লবা টার্গেট রন ১৭২ লৌননবা ইংলেন্দনা সেমীফাইনেল মায় পাক্লবা শান্নবা হৌরকখি। ওপনর ওইনা ফিল সোল্ট অমদি এক্সপরিয়েন্স বেটসমেন টিম কেপ্টেন লোয়ননা ৱিকেটকীপরসু ওইরিবা জোস বট্লর চঙলকখি। কেপ্টেন বট্লরনা য়াম্না থুনা বোল ১৫ মায়োক্লবদা ফোর ৪ য়ৈরগা মশাগী ওইনা রন ২৬ লৌরমখি। হৈ-শিংলবা ইন্দিয়াগী বোল্লরশিংগী মখল কয়াগী বোলিং এটেকতা ইংলেন্দগী বেটসমেনশিং কুইনা খাঙদুনা লৈবা ঙমখিদে। হেরি ব্রুকনা বোল ১৯দা রন ২৫ লৌদুনা ইংলেন্দগী ওইনা খ্বাইদগী রন লৌবা বেটসমেন ওইখি। লিভিংষ্টোননা রন ১১, জোফ্রা অর্চরনা রন ২১ লৌদুনা ইন্নিংস শাগৎনবা হোৎনরসু মখা তাবা বেটসমেনশিংনা রন ১০ ফানা লৌখিদবদগী ওভর ১৬কা বোল ৪ লংবদা ইংলেন্দগী ৱিকেট ১০ মক আউট ওইদুনা অনীশুবা সেমীফাইনেল অদু ইন্দিয়ানা রন ৫৮দা মায় পাক্তুনা টি-২০ ৱর্ল্ড কপকী ফাইনেল চঙখি।

ইন্নিংস অদুদা ইন্দিয়াগী বোলর অক্সর পটেল অমসুং কুলদিপ য়াদবনা ৱিকেট ৩/৩ লৌবা ঙমখি। জস্প্রিট বুমরাহসু ৱিকেট ২ লৌদুনা ইন্দিয়ানা ফাইনেল চঙহনবদা চাওনা মতেং পাংখি।

টুর্নামেন্ট অসিগী ফাইনেল মেচ হয়েং নুমিদাং পুং ৮ তাবা মতমদা ইন্দিয়া অমসুং সাউথ অফ্রিকা থেংনরগনি।

কোপা অমেরিকা : উরুগুৱেনা

বোলিভিয়া, পানামানা য়ু এস এ থোইখ্রে

লাস ভেগাস, জুন ২৮ (এজেন্সী): হৌজিক চথরিবা কোপা অমেরিকা ২০২৪দা গ্রুপ সীগী ওইনা শান্নখিবা মেচ অমদা উরুগুৱেনা য়াম্না লাকচনা বোলিভিয়াবু পাঞ্জল ৫-০দা মায় পাকখ্রে। গ্রুপ অসিগী অতোপ্পা মেচ অমদনা পানামানা য়ু এস এবু পাঞ্জল ২-১দা থোইবা ঙমখ্রে।

মেটলাইফ ষ্টেদিয়মদা ঙসি শান্নখিবা উরুগুৱে অমসুং বোলিভিয়াগী মেচচ অদু হৌবদগী হৌনা উরুগুৱেনা লাকচনা শান্নবা ঙমখি। বোল পায়বগী চাং হেন্না ৱাংনা শান্নবা ঙমখিবা উরুগুৱেনা টিমগী অহানবা হাফকী ৮শুবা মিনটতা ফাকুন্দো পেলিষ্ট্রিনা অহানবা পাঞ্জল চল্লবা মতুং অহানবা হাফ অসিগী ২১শুবা মিনটতা দার্ভিন নুনেজনা অনীশুবা পাঞ্জল চন্দুনা হাফ অসি লোইবা ফাওবদা উরুগুৱেনা পাঞ্জল ২-০দা মাংজিল থানা লৈখি।

অনীশুবা হাফতসু উরুগুৱেনা মখা তানা বোল পায়বগী খূদোংচাবা লৌদুনা শান্নবগী ৭৭, ৮১ অমদি ৮৯শুবা মিনটতা মেক্সমিলিয়ানো অরাওজো, ফেদরিকো ভালভর্দে অমদি রোদ্রিগো বেন্টানকরনা পাঞ্জল অহুম চনবা ঙমদুনা পূন্না গোল ৫ চন্দুনা বোলিভিয়াবু মায়থীবা পীখি। গ্রুপ অসিগী ওইনা উরুগুৱেনা মেটচ অনী শান্নবদা অনীমক মায় পাক্তুনা পূন্না পোইন্ট ৬ ফংলগা গ্রুপ অসিগী পোইন্ট টেলিগী মকোক্তা লৈরি।

অতোপ্পা গ্রুপ সীগী মেটচ অমদা পানামানা য়ু এস এবু ২-১দা মায়থীবা পীখি। শান্নখিবা মেটচ অদুদা বোল পোসেসনদা পানামানা হেঞ্জরবসু হৈ-শিংলবা য়ু এস এগী শান্নরোয়শিংনা য়াম্না ঙম্না অহানবা হাফকী ২২শুবা মিনটতা ফোলারিন বালোগননা পাঞ্জল অমা চন্দুনা য়ু এস এনা মাংজিল থাবা ঙমখি।

পাঞ্জল শোথনা লৈরিবা পানামাগী শান্নরোয়শিংনা হেন্না থৱায় য়াওনা শান্নরকপদগী মেটচ অসিগী ২৬শুবা মিনটতা পানামাগী সিজর ব্লেকমেননা ফজরবা পাঞ্জল অমা চন্দুনা অহানবা হাফ লোইবা ফাওবদা পাঞ্জল ১-১দা মান্ননা লৈখি।

অনীশুবা হাফ শান্নরকপদগী হৌনা পানামাগী শান্নরোয়শিংনা হেন্না লাকশিন্না শান্নরকপদগী য়ু এস এ টিম পানামাগী এটেকশিং থিংনবা হোৎনবদা অৱাবা ওইখি। মতাং মতম চানা য়ু এস এগী দিফেন্দরশিংনা গোল চল্লম্বা য়াবা এটেক কয়া থিংদুনা লৈখি। শান্নবা লোইগদবা নকশিল্লক্লবা ৮৩শুবা মিনটতা পানামাগী জোস ফজার্দোনা ফংবা বোল অমা হৈন-শিংনা পাঞ্জল ওন্থোকপা ঙম্বতা নৎতনা মায় পাকপগী পাঞ্জলসু ওইখি।

মেচচ অসিদা রেফরিনা পানামাগী অদালবর্টো অমদি য়ু এস এগী টিমোঠিবু রেদ কার্দ পীদুনা ফিল্ডদগী তাম্থোকখি।

[illegible]

[illegible], [illegible] ([illegible]): [illegible]

কে এম এস দব্লিয়ু সী কৈরক অমসুং এস দব্লিয়ু সী ৱাইখোং মায় পাকখ্রে

ইম্ফাল, জুন ২৮ (ঐচ এন এস): দিষ্ট্রিক্ট স্পোর্টস এসোসিএসন (দি এস এ) ককচীংনা শীন্দুনা দি এস এ ককচীংগী গ্রাউন্দদা চথরিবা ২১রক শুবা লৈহাও মেমোরিএল সুপর দিভিজন ফুটবোল লীগ ২০২৪গী ওইনা ঙসি শান্নখিবা তোঙান-তোঙানবা মেটচশিংদা কৈরক মখা সোসল ৱেলফেয়ের ক্লব (কে এম এস দব্লিয়ু সী) কৈরক অমসুং সোসল ৱেলফেয়ের ক্লব (এস দব্লিয়ু সী) ৱাইখোং মায় পাকখ্রে।

ঙসি শান্নখিবা অহানবা মেটচতা কৈরক মখা সোসল ৱেলফেয়ের ক্লব কৈরক্লা লাইফম য়ুঠ এসোসিএসন (এল ৱাই এ) ৱাঙুবু য়াম্না লাকচনা পাঞ্জল ৫-০দা মায়থীবা পীখি। মায় পাকখ্রবা কে এম এস দব্লিয়ু সীগী পাঞ্জলশিং অদু সানমননা শান্নবগী অহানবা মিনট, ১৭শুবা অমসুং ৩৫শুবা মিনটতা পাঞ্জল ৩ চন্দুনা হেটট্রিক ফংখি। সমির ময়াংনা ৪০শুবা অমসুং বোইচানা ৫৬শুবা মিনটতা পাঞ্জল অমমম্ চনখি। এল ৱাই এগী শান্নরোয় এ বোইনাও মেটচকী ৫৭শুবা মিনটতা অন-স্পোর্টিং বিহেবিয়রগীদমক রেফরিনা য়েলো কার্দ অমা বুক তৌখি।

অনীশুবা মেটচ শান্নখিবা সোসল ৱেলফেয়ের ক্লব (এস দব্লিয়ু সী) ৱাইখোংনা লাংমৈদোং মমাং লৈকাই সিটিজন ক্লব (এল এম এল সী সী) লাংমৈদোংবু পাঞ্জল ১-০দা মায়থীবা পীখ্রে।

মায় পাক্লবা এস দব্লিয়ু সী ৱাইখোংগী অমত্তা ঙাইরবা পাঞ্জল অদু ক্লব অসিগী শান্নরোয় কে ঐচ প্রিয়োকুমারনা অহানবা হাফকী ৪৮শুবা মিনটতা চনখি। মেটচ অদুদা অন-স্পোর্টিং বিহেবিয়রগীদমক এস দব্লিয়ু সী ৱাইখোংগী শান্নরোয় ঐচ তোম্বী, কে ঐচ প্রিয়োকুমার অমসুং এন সঞ্জু অমদি এল এম এল সী সীগী শান্নরোয় এস লৈশেম্বরু শান্নবগী ৩১, ৪৯, ৫৯ অমসুং ৮৯শুবা মিনটতা য়েলো কার্দ বুক তৌখি।

হৌজিক ফাওবদা টিম খূদিংমক্লা মেটচ ৫/৫ শান্নবদা এস দব্লিয়ু সী ৱাইখোংনা পোইন্ট ১৫, য়ুঠ ৱেলফেয়ের য়ুনিয়ন (ৱাই দব্লিয়ু য়ু) ককচীং অমসুং সেনা এথলেট্স ওর্গনাইজেসন (এস এ ও)ককচীং ৱাইরিনা পোইন্ট ১২/১২ ফংদুনা মথংশিংনা ২শুবা অমসুং ৩শুবদা লৈরি।

৪শুবা কাপম ইনভাইটেসন কপ ২০২৪

দামজোল ৱাই সী অমদি কাপম (এ) মায় পাকখ্রে

ইম্ফাল, জুন ২৮ (ঐচ এন এস): কে দি সীনা শীন্দুনা কাপম হোম গ্রাউন্দদা চথরিবা ৪শুবা কাপম ইনভাইটেসন কপ ২০২৪গী ওইনা ঙসি শান্নখিবা মেটচশিংদা দামজোল ৱাই সীনা রিন্দমখু এস সী অমদি কাপম (এ)না ফাইপি ৱাই সী মায়থীবা পীখ্রে।

টুর্নামেন্ট অসিগী অহানবা মেটচ ওইনা দামজোল ৱাই সী অমদি রিন্দমখু এস সী নুংথিল পুং ১২.৩০ চৎপা মতমদগী শান্নবা হৌখি। মেটচ অসিগী অহানবা হাফ শান্নবদা মেটচকী ৩৯শুবা মিনটতা দামজোল ৱাই সীনা শান্নরোয় জোর্জনা পাঞ্জল অমা চন্দুনা অহানবা হাফ ফাওবদা দামজোলনা রিন্দমখু এস সীবু ১-০দা মাংজিল থানা চৎখি।

অনীশুবা হাফ শান্নবদা টিম অনীমক্লা অঙম্বা পাঙ্গল পুথোক্তুনা শান্নরকপদা অমুক হন্না দামজোল ৱাই সীগী শান্নরোয় বৌজনা হাফ অসিগী ৪২ শুবা মিনটতা পাঞ্জল অমগা চন্দুনা ২-০দা লৈখি। রিন্দমখুনা পাঞ্জল হন্দোক্লবা অকনবা মওংদা শান্নরকখি। অদুবু দামজোল ৱাই সীগী শান্নরোয়শিংনা হৈন-শিংনা ঙাকথোকখিবনা মরম ওইরগা পাঞ্জল চনবা ঙমদনা লৈখি। মখা তানা দামজোল ৱাই সীনা চথখিবা এটেক অমদা রিন্দমখুগী দিফেন্দরশিংনা ঙাকথোকপা ঙমখিদবনা মরম ওইরগা শান্নবগী ৬৭শুবা মিনটতা দামজোল ৱাই সীগী শান্নরোয় জোর্জকী অনীশুবা পাঞ্জল চনবা ঙমখি। মখা তানা টিম অনীনা পাঞ্জল চন্নবা ঙমদবদগী দামজোল ৱাই সীনা ৩-০দা মায়থীবা পীরমখি।

অনীশুবা মেটচতা কাপম (এ) অমদি ফাইপি ৱাই সী শান্নখিবা মেটচতা কাপম (এ)না ফাইপি ৱাই সীবু ৩-১দা মায় পাকপা ঙমখ্রে। কাপম এগী শান্নরোয় কেনফাসানা ২, ১৮, ২৩শুবা মিনটতা পাঞ্জল অহুম চনখি। ফাইপি ৱাই সীগী শান্নরোয় জাইলিননা ৪৬শুবা মিনটতা পাঞ্জল অমা হন্দোকপা ঙমখি।

[illegible]

[illegible], [illegible] (ঐচ এন এস): [illegible]

ত্রিপুরাগীদমক ইম্ফাল থাদোকখ্রে

ইম্ফাল, জুন ২৮ (ঐচ এন এস): ত্রিপুরাগী য়ুঠ এফোর্স এন্দ স্পোর্টস লোইশঙনা শীন্দুনা অগরটালাদা ঙসিদগী হৌরগা মথং থাগী ৩ ফাওবা পাঙথোক্লদৌরিবা থাঙ-তাগী ৱর্কশোপ কম রিফ্রেশর কোর্সতা শরুক য়ারুনবগীদমক থাঙ-তা ফেদরেসন ওফ ইন্দিয়াগী টেক্নিকেল চোরমেন অমদি হুয়েল লাংলোন থাঙ-তা এসোসিএসননগী প্রসিদেন্ট হুইদ্রোম প্রেমকুমারবু ফেকল্টি মেম্বর অমদি চীফ ট্রেনর ওইরুনবগীদমক ইম্ফাল থাদোকখ্রে।

বিষ্ণুপুর দিষ্ট্রিক্ট রুশু এসোসিএসননা নুংঙাইবা ফোঙদোকখ্রে

ইম্ফাল, জুন ২৮ (ঐচ এন এস): অসামদা পাঙথোক্লিবা ৯শুবা ওল ইন্দিয়া পুলিস জুদো ক্লষ্টর-২০২৪ রুশুদা বিষ্ণুপুর দিষ্ট্রিক্ট রুশু এসোসিএসনগী শান্নরোয়শিংনা তোঙান-তোঙানবা মেদলশিং লৌরকপদা এসোসিএসন অসিগী প্রসিদেন্ট দব্লিয়ু সোতানা নুংঙাইবা ফোঙদোকখ্রে।

জুদো ক্লষ্টর অসিদা তোঙান-তোঙানবা মেদলশিং ফংলকখ্রবা শান্নরোয়শিংদি থাঙ্গদগী ও বিদ্যাপতি চনু (আই টি বি পি)না কেজি ৫৬তা গোল্ড মেদল, মোইরাং খুনৌদগী এম ইনর্জি (অসাম রাইফলস)না কেজি ৬০দা সিলভর মেদল, নাচৌদগী এল রঞ্জনা (এস এস বি)না কেজি ৪৮দা ব্রোঞ্জ মেদল, কুম্বীদগী ঐচ কুঞ্জেশ্বরী (অসাম রাইফলস)না কেজি ৫৬তা ব্রোঞ্জ মেদল, কুম্বীদগী দব্লিয়ু ৱাংলেন (অসাম রাইফলস)না কেজি ৫৬তা ব্রোঞ্জ মেদল, থিনুঙ্গৈদগী এস সঙ্গিতা (এস এস বি)না কেজি ৬০গী কেটগোরিদা শরুক য়াখিবনি। লোয়ননা ক্লষ্টর অসিদা নাচৌদগী ইন্টরনেসনল মেদলিষ্ট এম রোনেলনা রেফরি ওইনা শরুক য়াখিবগা লোয়ননা নেসনল মেদলিষ্ট পি প্রেমানন্দসু শরুক য়াখি হায়রি।

শান্নরোয়শিং অসিনা তোঙান-তোঙানবা মেদলশিং অসি লৌরকপদা এসোসিএসন অসিগী মায়কৈদগী নুংঙাইবা ফোঙদোকখ্রে।

[illegible] (ম°)

[illegible], [illegible] (ম°): [illegible]

অৱাবা ফোঙদোকপা

খা-ঙানবা তখেলময়ুম শাগৈ খুরাইগী পিবা ওইবীরম্বা শ্রী তখেলময়ুম বুধ সিংহ হৌখিবা তাং ২৬/০৬/২০২৪ ইং, য়ুমশকৈশা নুমিৎকী নুমিদাং পুং ১১.৩০ তাবা মতমদা মশাগী য়ুম খুরাই কোংপাল চিঙ্গাংবম লৈকাই তিনশিং রোড, ইম্ফাল ইষ্টতা মশাগী অনাবা অমনা মরম ওইদুনা তাইবংপাল থাদোকখ্রে। লৈখিদ্রবগী থৱায় মিরেলনা শেম্বীবা মপুগী মনাক্তা ঈংনা-চিক্লা লৈরুনবা লুপ্পা মিনিৎ ২ তুমিন্না লেপ্তুনা অৱাবা ফোঙদোকখ্রে লোয়ননা ইমুং-মনুংনা নংহৌরিবা অৱা-অনা কয়াদা শরুক য়াজরি হায়না লুপকী Convenor না পাউজেঞ্জরি।

Sd/- Convenor
খা-ঙানবা তখেলময়ুম শাগৈ চাওখৎলুপ, খুরাই

HL-P/213/29

HL-B/8725/14/5-11/7(alt)

HL-B/8798/28

HUEIYEN LANPAO DAILY CHESS PUZZLE

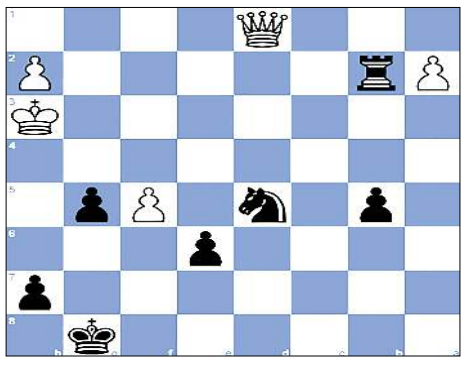

PUZZLE NO. 1172

Juan Manuel Bellon Lopez - Gildardo Garcia
Cienfuegos, 1976

1.e4 c5	2.Nf3 d6	3.d4 cxd4	4.Nxd4 Nf6	5.Nc3 a6
6.Be2 e6	7.O-O Qc7	8.f4 Be7	9.Kh1 Nc6	10.Be3 O-O
11.Qe1 Na5	12.Rd1 b5	13.e5 dxe5	14.fxe5 Qxe5	15.Bf4 Qc5
16.Bf3 Bb7	17.b4 Qxb4	18.Bxb7 Rad8	19.Nc6 Nxc6	20.Bxc6 Rc8
21.Bd2 Rxc6	22.Nd5 Nxd5	23.Bxb4 Bxb4	24.Qe4 Bc3	25.Rd3 Rc4
26.Qf3 Bf6	27.Ra3 Rxc2	28.Rxa6 Rfc8	29.g3 Rc1	30.Rxc1 Rxc1+
31.Kg2 Rc2+	32.Kh3 g5	33.Ra3 Be7	34.Qd1 Rb2	35.Ra7 f5
36.Rxe7 Nxe7	37.g4 Nd5	38.gxf5...		

QUESTION :
Black to win

Puzzle 1171 Solution :

23. ...Nxd3+ The black knight captures White's bishop, which was defending White's pawn. Opening the line from e3 to c1.
24. Qxd3 Qe3+ The black queen deflects White's queen away from protecting the pawn.
25. Qxe3
25.Nd2 Qxd3
25.Rd2 Qxg1+
25.Qd2 Rxc2#
25. ...Rxc2# Epaulette mate
0-1

Printed, published and owned by Soubam Niladhaja Singh, published from Sega Road, Thouda Bhabok Leikai, Imphal West-795001, Manipur & printed at M/s. Kangleipak Printers, Sega Road, Thouda Bhabok Leikai, Imphal West-795001, Manipur
Editor : Maibam Dhanabir Meetei; Telephone Nos. 0385-2440771/2445104/2445106, e-mail:hueiyen_lanpao@yahoo.co.in, hueiyen_lanpao@rediffmail.com