সাউথ চাইনা সীদা থোক্লিবা উংখৎনবগা মরী লৈননা য়ু এস ষ্টেট সেক্রেটরি এন্টোনি ব্লিঙ্কননা অকনবা ৱাফম থমখ্রে

ভেন্টিয়ানি, জুলাই ২৮ (এজেন্সী) : সাউথ চাইনা সীদা থোক্লিবা উংখৎনবা অমসুং তংদু লৈতাদবা ফীভমশিং অসিগা মরী লৈননা য়ু এস সেক্রেটরি ওফ ষ্টেট এন্টোনি ব্লিঙ্কননা বৈজিংগী মথক্তা অকনবা ৱাফমশিং থমখ্রে।

ঙসি মহাক্কী চাইনাগী কাউন্টরপার্ট ৱাং য়িগা লাউসতা চথরিবা এসিয়ান ফোরেন মিনিষ্টরশিংগী মীটিংদা শরুক য়ারদুনা ৱারি শানখিবদা এন্টোনি ব্লিঙ্কননা সাউথ চাইনা সীদা চাইনানা মরম ওইদুনা তংদু লৈতাদবগী ফীভম থোকহল্লে হায়রদুনা অকনবা ৱাফমশিং থমখি। মীফম অদুদা লুচিংবা অনীনা লৈবাক অনীগী ওইবা মরীগী মতাংদা ৱারি কয়া শানখিবগা লোয়ননা মালেমগী ওইবা থৌদোক ৱাথোক কয়াগী মতাংদসু কুপথনা ৱারী শানখি।

এন্টোনি ব্লিঙ্কননা ফোঙদোকখিবদা ইন্দো পেসিফিক রিজনদা ঈং তপ্পা অমসুং নীং-খা তম্না মহিং অমা থম্লবা হোৎনবদা য়ুনাইটেদ ষ্টেটসনা মাগী মপাংশিংগা থবক তৌদুনা লাক্লি হায়খি।

লুচিংবা অনীনা মীফমদা ৱাফম কয়া ফোঙদোক্লদুনা চাইনানা রসিয়াগী ঙাকশেলগী লমদা মতেং কয়া পীববু নুংনাংবা ফোঙদোকপগা লোয়ননা চাইনানা মখা তানা রশিয়াগী মতেং পীরবদি মসিগী ময়োক্তা য়ুনাইটেদ ষ্টেটসনা চপ চাবা পাউখুম পীগনি হায়নসু ব্লিঙ্কননা ফোঙদোকখি।।

চাইনানা রসিয়াদা লানগী খুৎশু-খুৎলাই কয়া মতেং পীদুনা রশিয়ানা য়ুক্রেনদা মখা তানা লান্দা চথবা অসিনা য়ুক্রেন য়াওনা য়ুনাইটেদ ষ্টেটস অমসুং মসিগী মপাংশিংদা চাউনা নুংঙাইতবা পোকহল্লে হায়রি।

থা খরগী মমাংদা য়ুনাইটেদ ষ্টেটস অমসুং য়ুরোপিয়ান য়ুনিয়ননা চাইনানা রসিয়াগী দিফেন্স সেক্তরদা লানগী খুৎশু-খুৎলাইশিং শানবগী মচাকশিং য়াওনা তোঙান তোঙানবা পোৎলম কয়া তেংবাং পীখিবা অদুবু শিংনরদুনা হোংকোং অমসুং মেইনলেন্দ চাইনাদা লৈবা কম্পেনি কয়াদা য়ুনাইটেদ ষ্টেটস অমসুং য়ুরোপিয়ান য়ুনিয়ননা সেক্সসন কয়া থমখিবনি হায়রি।

এন্টোনি ব্লিঙ্কনগী লাউস খোঙচৎকা মরী লৈননা মহাক্লা ভিয়েটনাম, জপান, ফিলিপিন্স, সিঙ্গাপুর অমসুং মঙ্গোলিয়ানচিংবা লৈবাকশিংদা চৎকনি।

মসিগী পাউখুম পীরদুনা চাইনাগী ফোরেন সেক্রেটরি ৱাং জিনা হায়, এন্টোনি ব্লিঙ্কননা চাইনাগী মথক্তা লান্না ৱাহম্বোক পীরে। য়ু এসনা চাইনাগী 'রেসনেল এন্দ প্রেগমেটিক পোলিসি' অসি খঙগদবনি। চাইনাচদি থবক ওইনা পাঙথোকপা য়ারোইদবদা পংঙাং ঙাংদুনা লৈতে, মরম চাবদা পাঙথোকফম থোকপা থবক পাঙথোক্তুনা লাক্লি।

চাইনাগী ৱাং লিনা য়ুক্রেনগী মতাংদা ফোঙদোক্লদুনা বৈজিংনা পীছ প্রোসেস থাজবা থম্লগা লোয়ননা য়ুক্রেন অমসুং রসিয়াগী মরক্তা থোক্লিবা উংখৎনরিবা অসি লোয়শিন্নবা হোৎনবদা চাউনা মতেং পাংলি। চাইনানা হীরম অমত্তদা হাৎন-শুনবা অমদি অতোপ্পা লানগী মচাকশিং খোমজিনবদা থৱাইয়াওদে।

পনবা য়াবদি, থা অসিদা নেটোগী লুচিংবশিংনা পাঙথোকখিবা মীফম অমদা বৈজিং অসি রসিয়ানা য়ুক্রেনগী মথক্তা লান চথবদা দিফেন্সকী লমদা চাউনা মতেং পী হায়নসু মরাল শীখি।

মহাত্মা গান্ধী অসি মালেমগী আইকন অমনিঃ এস জয়শঙ্কর

টোকিও, জুলাই ২৮ (এজেন্সী) : ক্বাদ ফোরেন মিনিষ্টরশিংগী মীফমদা শরুক য়ারদুনা ইন্দিয়াগী এক্সটর্নেল এফেয়্যরস মিনিষ্টর ডা. এস জয় শঙ্করনা টোকিওগী ইদোগৱাদা লৈবা ফ্রীদম প্লাজাদা মহাত্মা গান্ধীগী মীতম অমা মাইখুম হাঙদোকখ্রে।

মহাত্মা গান্ধীগী মীতম হাঙদোকখিবদুদা জয় শঙ্করনা মহাত্মা গান্ধী অসি মালেমগী আইকন অমনি হায়না ফোঙদোকখিবগা লোয়ননা মহাক্কী ৱাখল্লোন অমসুং থবক থৌওং কয়াবু শিংথাখি।

মফম অদুদা মহাত্মা গান্ধীগী মীতম অমা হাঙদোকপা অসিনা লৈবাক অনীগী মরক্তা লৈনরম্বা মরী অদু হেন্না চেৎশিন্নহল্লে। মহাত্মা গান্ধীগী 'লানফম্মদগী অফবা ৱাহম্বোক পুরকপা ঙল্লোই' হায়বা পাউজেলনা ঙসিদি মালেম অসিদা উংখৎনবা খুদিংমক লোয়শিন্দুনা তংদু লৈতাবা পুন্সি অমদা লাক্লবা হোৎনরি। সোসিএল মীদিয়া পোষ্টতা থাদোরকপা ৱারোল অমদা জয় শঙ্করনা হায়, ঙসি মহাত্মা গান্ধীগী মীতম হাঙদোকখিবা মফম অসিবু লিটল ইন্দিয়া হায়না কৌদুনা লৈবাক অনীগী মরক্তা তুং কোয়না অফবা মরী লৈনরগনি। ইন্দিয়া অসি ঙসিদি মালেমগী ইকনমিদা মাঙজিল থারক্তুনা খ্বাইদগী চাউবা মঙাশুবা ইকনমি ওইরি। মালেম অসিনা ইন্দিয়াদা মীৎয়েং কয়া থম্লকখিবগা লোয়ননা গান্ধীনা পাঙথোক্লমলিবা থবক থৌরমশিংগী মহয়না ঙসিদি ইন্দিয়া মায়কৈ খুদিংদা মাংজিল থারকপগা লোয়ননা জি-৭, জি-২০ ওইহল্লকপা ঙম্লে হায়রি।

ডা. জয় শঙ্করনা ঙসি ক্বাদ মীফম পাঙথোক্তিঙৈগী মাঙওইননা য়ুনাইটেদ ষ্টেটসকী সেক্রেটরি এন্টোনি ব্লিঙ্কগসু উনখি। লুচিংবা অনীনা উনখিবা অদুদা রিজনেল অমদি গ্লোবেলদা থোক্লিবা থোকহন্নিংদবা থৌদোক অমসুং থৌদোক ৱাথোক্কী মতাংদা মরিক চুম্না খন্ন-নৈনখি।

জয় শঙ্করনা ঙসি জপানদা লৈবা ইন্দিয়া মচাশিংদা লৈবাক অনীগী ওইবা মরীগী মতাংদা ৱাফম কয়া ফোঙদোকখিবগা লোয়ননা জপান অমসুং ইন্দিয়াগগী মরক্তা লৈনরিবা মরী অসি মিনিষ্টরশিংনা শাগৎপা নত্তে, মরী অসি লৈবাক অনীগী মীয়াম্না শাগৎপনি হায়না ফোঙদোকখি।

য়ু এ ঈ অমসুং মোরোক্কো ইকনোমিক পার্টনরশিপ এগ্রিমেন্ট খুৎয়েক পীনখ্রে

অবুদাবি, জুলাই ২৮ (এজেন্সী) : য়ুনাইটেদ আরব ইমিরেটস (য়ু এ ঈ) অমসুং কিংদম ওফ মোরোক্কোনা কমপ্রিহেন্সিব ইকনোমিক পার্টনরশিপ এগ্রিমেন্ট (সী ই পি এ) খুৎয়েক পীনদুনা লৈবাক অনীনা লল্লোন ইতিক অমসুং লল্লোন ইতিক্তা শেল থাদবগী অনৌবা খোঙথাং অমা চঙশিনবা হৌখ্রে।

লৈবাক অনীগী ওইবা অনৌবা খোঙথাং অসি য়ু এ ঈগী মিনিষ্টর ওফ ষ্টেট ফোর ফোরেন ট্রেদ ডা. থানি বিন অহম্মদ অল জেয়ৌদি অমসুং কিংদম ওফ মোরোক্কোগী ইন্দষ্ট্রি এন্দ ট্রেদ মিনিষ্টর রয়াদ মেজজের অনীনা খুৎয়েক পীনদুনা হৌদোকখিবনি।

লৈবাক অনী অসিনা লল্লোন ইতিক্কী লমদা থম্লম্বা অথিংবশিং লৌথোক্তুনা লল্লোন ইতিক্কী লমদা হেন্না চাউখৎনবগী ৱাফম থম্লখি।

রেন্যুএবল ইনর্জি, টুরিজম, ইনফ্রাষ্ট্রকচর, মাইনিং, ফুদ সেক্যুরিটি, ট্রান্সপোর্ট, লোজিষ্টিক্স অমসুং আই সী টিনচিংবা প্রাইভেট সেক্টর কোলাবোরেসনশিংদা অশানবা মীৎয়েং থমদুনা শেল থাদবগী ৱাফমশিং য়ানখি।

লৈবাক অনীনা কুমজা ২০২৩দা য়ু এস ডোল্লর বিল্লিয়ন ১.৩ পুথোক্লদুনা থাউগা মরী লৈনদবা লল্লোন ইতিক্তা পুন্না চঙশিনমীন্নবা ৱাফম য়ানখি।

য়ু এ ঈ অসি মোরোক্কোদা খ্বাইদগী চাউনা শেল থাদবা লৈবাক অমনি। তোঙান তোঙানবা প্রোজেক্টশিংদা য়ু এ ঈনা মোরোক্কোদা য়ু এস ডোল্লর মিল্লিয়ন ১৫গী মথক্তা শেল থাদদুনা লাক্লি।

য়ু এ ঈগী মিনিষ্টর ওফ ষ্টেট এন্দ ফোরেন ট্রেদ ডা. থানি বিনা হায়, য়ু এ ঈ-মোরোক্কো কমপ্রিহেন্সিব পার্টনরশিপ এগ্রিমেন্ট অসি য়াম্না মরু ওইবা থৌশিল অমনি। থৌশিল অসিনা লৈবাক অনীগী ওইবা শেল থুমগী মরী অমসুং অতোপ্পা তোঙান তোঙানবা চাউখৎ থৌরাংগী লমশিংদা মতেং পীনরি।

মোরোক্কো অফ্রিকান কন্টিনেন্টকী মনুংদা খ্বাইদগী চাউবা অমসুং ইকনোমিগী লমদা মাংজিল থানা চঙশিল্লক্লিবা লৈবাক অমা ওইবনা মচিন মনাও ওইবগী মরীদা ঙসিগী লল্লোন ইতিক্কী খুৎয়েক অসি পীনবনি হায়না ফোঙদোরক্লি।

মোরোক্কো অফ্রিকান নেসনগী মনুংদা সী ঈ পি এদা য়াওবা খ্বাইদগী নৌবা লৈবাক অমনি। মোরিসস, কেনয়া, কোঙ্গো-ব্রাজাভিলেসু সী ঈ পি এগী মীহুৎ ওইরিবনি হায়রি।

বাংলাদেশ লৈঙাক্লা মোবাইল ইন্টরনেটকী অথিংবা থম্লম্বদু কোমথোকখ্রে

ধকা, জুলাই ২৮ (এজেন্সী) : লৈঙাক্কী থবক লৌবদা রিজার্ভেসন থম্লগা মরী লৈননা থোকখিবা ইরাংনা মরম ওইদুনা মীশি-মীনা কয়া য়াওখিবা অদুগা কয়া অমনা অশোক অপন নংখিবা অদুগী চেকশিন থৌরাং লৌখৎপা ওইনা বংলাদেশ লৈঙক্লা চয়োল খরগী মমাঙ্গগী লৈবাক অদুদা মোবাইল ইন্টরনেট থিংবগী থবক চথদুনা লাকখিবনি।

বংলাদেশকী টেলিকম্যুনিকেসন মিনিষ্টর জুনাইদ অহম্মদ পলাকনা লৈবাক অসিদা মহৌশাগী ফীভমদা তপ্পা তপ্পা হঞ্জিল্লকপদগী মোবাইল ইন্টরনেট শীজিন্নবদা অথিংবা থম্লম্বা অদু ঙসিদগী কোমথোক্লগনি হায়খ্রে।

অমরোমদা, বঙ্গলাদেশ লৈঙাক্লা লৌখৎলিবা খোঙথাং অসিবু শিংনরদুনা লৈবাক অসিগী মহৈরোয় লুপশিংনা করিগুম্বা মখোয়গী লুচিংবশিং অদু কন্দিসন অমত্তা য়াওদনা থাদোরক্লবদি মখোয়গী ইহৌ অমুক মখা চথগনি হায়খি।

হন্দক থোকখিবা ইরাং অসিনা মহৈরোয় লুচিংবা তরুক য়াওনা লৈবাক অসিগী মহৈরোয় কয়া পুলিসনা ফাজিনখিবনি। মহৈরোয়শিংগী মথক্তা পাল্লিবা কেসশিং অসি মরী লৈনবশিংনা হন্দোক্লদবনি হায়নসু মহৈরোয়শিংনা গভর্নমেন্টকী মথক্তা ৱাফম কয়া থম্লক্লি।

ষ্টুদেন্টস এগেনষ্ট দিসক্রিমিনেসনগী মীহুৎ অমা ওইরিবা অব্দুল হনন মসুদনা হায়, মহৈরোয়শিংনা ফোঙদোকখিবা ৱাফমশিং অদু লৈঙাক্লা থবক্তা ওম্বোক্লব্রদি হেন্না শাথিবা খোঙজং চথবা হয়েংদগী হৌরগনি হায়রি।

নীংশিংবা য়াই, হন্দক লৈবাক অসিদা মহৈরোয়শিংনা লৈঙাক্কী থবক চঙবদা বঙ্গলাদেশপু পাকিষ্টানগী মখুৎতগী নীংতম্বা ফংনবা হোৎনবদা থৌনা ফনা শরুক য়াখিবা মীওইশিংগী মচা মশু অমসুং মরী মতাশিংদা অখন্নবা ক্লোটা পীনবা লৈঙাক্লা লাউথোকখিবা অদুনা মরম ওইদুনা থোকখিবা ইরাং অদুদা মীওই ২০৫ রোম অশি অনা য়াওখিবগা লোয়না কয়া অমনা অশোক অপন নংখিবনি । হৌজিক লৈবাক অসিদা নহা মিল্লিয়ন ১৮ রোম থবক ফংদবগী অৱাবা মায়োক্লদুনা লৈরিবনি হায়রি।

য়ু এ ঈ অমসুং মোরোক্কো ইকনোমিক পার্টনরশিপ এগ্রিমেন্ট খুৎয়েক পীনখ্রে

অবুদাবি, জুলাই ২৮ (এজেন্সী) : [illegible]

হেজবুলাগী রোকেট এটেক্তা ইজরেলগী মীওই ১২ শিরে

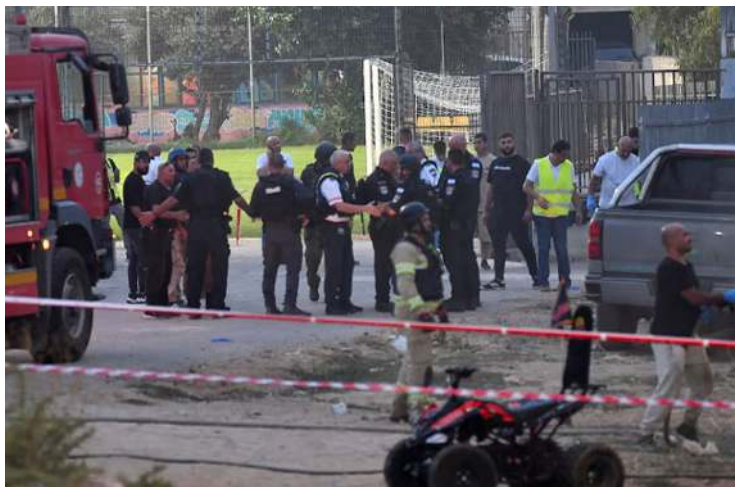

টেল অভিভ, জুলাই ২৮ (এজেন্সী) : ইজরেলগী মখাদা লৈবা মাজদাল শামসতা ইরাননা মতেং পাংলিবা হেজবুলানা রোকেট কাপশিনবদা য়ামদ্রবদা মীওই ১২ শিহনখ্রে, মীওই ১৯ অশোক অপন নঙখ্রে হায়রি।

জেরুসালেম পোষ্টনা ফোঙদোরকপা ৱারোলদা লান্দা অদু অটোবা সিটি ওইরিবা দ্রুজি টাউনগী মাজদাল শামসতা থোকখিবনি। চহী ১০দগী ২০ লোমগী মরক্তা লৈগদবা অঙাংশিং অমসুং টিন এজরশিং য়াওনা মীওই ১২ থৌদোক অদুদা লৈখিদবনি।

শোক্লবা মীওই ১৯ অদু মাগেন দেভিদ অদোম (এম দি এ) টিম অমসুং আই দি এফ হেলিকোপ্টরশিংনা হোস্পিটালদা পুখি হায়না জেরুসালেম পোষ্টনা ফোঙদোরক্লি।

অশোক অপন নংলবা মীওইশিং অদু হোস্পিটালগী মায়কৈদগী ঈগী খুদোংচাবশিং পীখি। ঈ পীখিবা অসিগা মরী লৈননা এম দি এনা মীয়ামদগী হোস্পিটাল অসিদা ঈগী মতেং পাংলক্লবা ৱাফম থমখি।

চথরক্লিবা লান্দা অদু হেজবুলানা চথবনি হায়না আই দি এফ ইন্টিলিজেন্সনা মরাল শীখিবগা লোয়ননা রোকেট কাপশিল্লকখিবা অদু সাউদর্ন লেবাননদা লৈবা চেবা ভিলেজগী খুঙ্গং অমদগীনি হায়না জেরুসালেম পোষ্টনা ফোঙদোকখি।

এম দি এগী সেনিয়র ওইরবা মীওই ইদান অভাশালোমনা হায়, ঐখোয়না রোকেট কাপশিল্লকখিবা মফম অদুদা চঙশিল্লবদা শোক্লবা মীওইশিং অদু নাপী মথক্তা তাদুনা লৈরম্বা থেংনখি। মখোয়গী ফীভমশিং য়াম্না খুদোংথিনিংঙাই ওইরমখি। শোক্লবা মীওই খরদি মনাক নকপদা লৈবা হোস্পিটাল অমদা পুখৎতুনা লায়েং চথখি।

থৌদোক অসিগা মরী লৈননা অহেনবা হকশেলগী থৌরাং লৌখৎখিবগা লোয়ননা মরী লৈনবা ওথোরিটিশিংনসু মীকুপ নাহুম শিংনা লৈনখি হায়রি। চীফ ওফ দি জেনরেল ষ্টাফ লেফটিনেন্ট জেনরেল হর্জি হলেভি, নোদর্ন কম্মান্দগী কম্মান্দিং ওফিসর, ওপরেসন দাইরেক্টোরেট হেদ, ইজরেল এয়রফোর্স হেদ অমসুং জেনরেল ষ্টাফ ফোরমগী মীহুৎশিংনা থৌদোক অদুবু কুপ্পা য়েংশিনখি।

প্রসিদেন্ট পুটিননা আই এন এস টবারগী পার্সনলশিং তরাম্না ওকখ্রে

মোস্কো, জুলাই ২৭ (এজেন্সী) : রসিয়াগী নেভি দে থৌরম শরুক য়াবা লাকখিবা ইন্দিয়ান নেভি শিপ (আই এন এস) টবারগী নেভি পার্সনলশিংবু রসিয়াগী প্রদিসেন্ট ভ্লাদিমির পুটিননা তরাম্না ওক্তুনা পাঙথোক্কদৌরিবা রসিয়াগী নেভি দে থৌরম অদুদা মীয়ামগী পুক্লিং চিংশিন্নবা ৱাফম থম্লকখ্রে হায়রি।

মোস্কোদগী অৱাংলোমদা চৎলগা লৈবা সেন্ট পিটরসবর্গ সিটিদা লৈবা নেভা তুরেলদা রসিয়াগী নেভিনা নেভি দে থৌরমগী পেরদ থৌরাং তৌদুনা লৈরম্বা অদু য়েংশিল্লবা মতুংদা আই এন এস টবার সেন্ট পিটরসবর্গকী হিথাংফমদা তরাম্না ওকখিবনি।

কুমজা ২০১৭তগী হৌনা সেন্ট পিটরসবর্গতা নেভেল পেরদ পাঙথোক্লিবসি রসিয়াবু অতোপ্পা লৈবাক্লা সমুদ্রদগী লান্দারক্লবা হোৎনবদা ঙাকথোকপগী থৌদাং লৌখিবা রসিয়াগী থৌনা ফরবা অথৌবশিং অদুবু নীংশিংদুনা পাঙথোক্লকখিবনি।

৩২৮শুবা রসিয়ান নেভি দে থৌরম অসিদা রসিয়ান নেভিগী মায়কৈদগী ইন্দিয়ান নেভিগী আই এন এস টবারগী পার্সনলশিং শরুক য়ানবা ইনভাইট তৌরকপদগী শরুক য়াবা লাকখিবনি।

থৌওং অসিনা ইন্দিয়া অমসুং রসিয়া লৈবাক অনীগী মরক্তা মিলিটরিগী ওইবা কোওপরেসনগী মরী ফগৎহন্দুনা তুংলমচৎতা অমনা অমগী মতেং মথৌ তারকপা মতমদা পাংননবা অমদি লৈবাক অনীগী মিলিটরিনা জোইন্ট এক্সরসাইজ কয়া পাঙথোক্তুনা মিলিটরিগী ওইবা থাজনবা মাঙদনবা হোৎনবদা অচৌবা মতেং ওইরগনি।

রসিয়াগী প্রসিদেন্ট ভ্লাদিমির পুটিন অমসুং ইন্দিয়াগী প্রাইম মিনিষ্টর নরেন্দ্র মোদিনা লৈবাক অনীগী মরক্তা মরী হেন্না ফগৎহন্দুনা লল্লোন ইতিক অমদি দিফেন্সকী লমদা মতেং পাংনবা থৌরাং তৌখিবসিনা নোংচুপ লৈবাকশিংনা লৈবাক অনী অসিগী এফেয়রসতা খুৎ থিংজিনবা ঙমহন্দদুনা লৈবাক অনীগী চাউখৎ লম্বীদা হেন্না খুমাং চাওশিনবা ঙমহল্লগনি। রসিয়ান নেভি দে অসিদা আই এন এস টবারগী তৌবা ঙম্বশিং অদু রসিয়ান নেভিদা উৎকদৌরি।

ফ্রন্টিয়র কোর্পসনা বস অমদা নোংমৈ কাপশিনবদা মীওই ১৪ শোকখ্রে

বেলোচিষ্টান, জুলাই ২৭ (এজেন্সী) : পাকিষ্টানগী খ্বাদারদা পাঙথোকপা মীয়ামগী রেল্লি অমদা শরুক য়ানবগীদমক বস অমদা তোংদুনা লাকপা বেলোচ য়াকজ্যেটিগী মীওই ১৪ ফ্রন্টিয়ার কোর্পসনা লান্দা চথরকপদগী অশোক অপন নংখ্রে।

থৌদোক অদু বেলোচিষ্টানগী মাসতুংদা থোকখিবনি। পাকিষ্টানদা বেজ তৌবা পাউচে দাউনা রিপোর্ট তৌরদুনা হায়, থৌদোক অদুদা অহল ওইরবা নুপীশিং য়াওনা অঙাং কয়াসু অশোক অপন নংখি। থৌদোক অদুদা মীচেন ওইনা লৈরিবা বেলোচকী লুচিংবশিংনা পেন্দবা ফোঙদোকপগা লোয়ননা এটেক অদু পাকিষ্টানগী ফোর্সশিংনা বেলোচকী মীয়ামদা অত্ম না চথবা এটেকনি হায়না ফোঙদোকখি।

পাকিষ্টান হ্যুমেন রাইটস গ্রুপনসু থৌদোক অদুবু কন্না য়ানিংদবা ফোঙদোকখিবগা লোয়ননা বেলোচশিংগী মথক্তা অতম্ননা চথখিবা লান্দানি হায়না মরাল শীখি।

লেন্দ স্কুলাইদনা চাইনাদা মীওই ১১ হাৎখ্রে

বৈজিং, জুলাই ২৭ (এজেন্সী) : লেপ্তুনা চুরকপা নোংনা মরম ওইদুনা চাইনাগী হুনান প্রোভিন্সতা চীং নীংখায়বদা মীওই ১১ শিখিবগা লোয়ননা মীওই কয়া অমনা অশোক অপন নঙখ্রে।

চীং নীংখায়বগী থৌদোক অদু চাইনাগী হেংয়াং সিটিদা লৈবা য়ুলিন ভিলেজদা থোকখিবনি। থৌদোক থোকফম মফম অদুদা লৈবা য়ুম খরা চেম্থখিবদগী মীওই ১৮ লৈবাক্তা ফুমজিনখি হায়রি।

জিনহুৱা ন্যুজ এজেন্সিগী রিপোর্ট অমগী মতুংইন্না ঙসি অয়ুক থৌদোক থোকফম অদুদগী মীওই ১৭ রেঙ্কু তৌখিবগা লোয়ননা মখোয়গী মরক্তগী মীওই ১১দি শিনা ফংখিবনি হায়রি।

অশোকপা মীওই ৬ হোস্পিটালদা পুখৎতুনা লায়েং চথখি। মীওই ২৪০না মফম অদুদগী শাফগদবা মফমদা পুথোকখিবগা লোয়ননা মী কনবগী থবক মখা তানা চথরি হায়না ন্যুজ এজেন্সি অসিনা ফোঙদোরক্লি।

চৈরক অসিদা চাইনাগী খা নোংপোক থংবা শরুক্তা সাইক্লোন গেমিনা মীওই কয়াগী পুন্সিদা চাউনা অকায়বা পীবতা নত্তনা ফ্লাস ফ্লদ অমদি অতৈ খুদোংথিবা থৌদোকশিং থোরকপা য়াবগী ফীভম লৈবনা চাইনাগী ওথোরিটিশিংনা মীয়ামদা চেকশিন ৱা থমখ্রে।

IN THE COURT OF THE SUB-DEPUTY COLLECTOR, IMPHAL WEST - PATSOI

Ref :- Mut. Case No. 227/SDC/IW/P

Smt. Moirangthem Bijaya Devi, W/o (Late) Mairangthem Dijen Singh of Uripok Sorbon Thingen. - Petitioner

-Vrs-

Late Moirangthem Dijen Singh S/o (Late) M. Ibotombi Singh of Uripok Sorbon Thingel. - Deceased Pattadar

NOTICE

Dt. 26/07/2024

Under Section 46(3) of MLR & LR Act, 1960 গী মতুংইন্না মরী লৈনবশিংদা খঙহন্নুরি মদুদি ঈ:ও: পাৎশোইগী খুল নম্বর ৯৪-লাংজিংগী পাট্টা নং ৪৪০ (অরিবা), ৭৪০/৯৪১ (অনৌবা)গী দাগ নম্বর ৯৯১/১১৭১গী ০.০৬৮৮৭ একর চাওবা ইম্ফোল অসিগী পাট্টাদার অসি মৃত ওইখ্রে। মদুনা মরম ওইদুনা মথক্তা পীরিবা দংকারি অসিনা মহাক্কী স্বতনি হায়দুনা মমিংদা নামা পাঞ্জরগে হায়দুনা উক্তা কোর্ট অসিদা অইবা চেরোলনা দরখাষ্ট থারক্লে। মরম অদুনা মৃত পাট্টাদারগা মরী লৈনবশিংনা য়েৎপীনিংবা লৈরবদি পাউচে অসিনা ফোঙবা নুমিৎতগী ৭নি শুবা নুমিৎ ফাওবগী মনুংদা অয়ুক পুং ১১.০০ তাবা ফাওবগী মনুংদা অইবা চেরোলনা উক্তা কোর্ট অসিদা দরখাষ্ট থারবা য়াগনি। মতুংদা লাকপা ৱাকৎ লৌজরোই, কোর্টকী হুকুম মখা চথরগনি।

Sd/- BC to Sub-Deputy Collector Patsoi, Imphal West

HL-P/706/29

Apollo Academy
Kwakeithel Bazar, Airport Road-01
8258013846
Admission is going on for
SPECIAL CONDENSE COURSE
XI & XII Science
(Physics, Chemistry, Biology, Maths. (Both CBSE & COHSEM)
Class Starts : 5th August 2024
Timing : 5.00 a.m. - 6.40 a.m. & 4.20 p.m. - 7.50 p.m.
Avail Seats for
Class XI - English (COHSEM)
Class XII - English (CBSE)
Class XII - English & M.M. (COHSEM)
Avail Hostel seats for Boys & Girls
Limited SEATS
SPECIAL FEATURES
Unit Test / Chapterwise Test Series.
NEET / JEE / CUET Mega Mock Test Series during the Course.
Suggested MCQ study materials.
Affordable FEE
For details, pliz visit :Apollo Office, Kwakeithel, Near Amuco Office (7am. to 3p.m.)
HL-B/874017/7-10/8(alt)

CHEMISTRY ONE STOP SOLUTION
(A Premier Medical Coaching Institute for NEET)
Keishamthong Aheibam Leikai Near Keishampat Junction,Imphal
REGISTRATION OPEN
for
CARE TEST SERIES-2025(Chapterwise)
(Chemistry Analysis, Revision and Exercise Test Series)
Test Series starting from: 7th August,2024(Every Wednesday)
Features:
- 35+ NEET Chemistry Mock Test
- 3500+ NCERT Based Question
- Based on latest pattern of NEET
- Prepared in Collaboration with NEET expert,Kota.
For Queries: 7005716045/9818356483
HL-P/691/27/7-14/8(alt)

UNACCO COLLEGE
Excellence in Education
RECRUITMENT

Sl. No	Name of Post	Subject	No. of Post	Gross Salary
1	Assistant Professor (Science)	Physics-1 Chemistry-1 Mathematics-1	3	Rs.20,000/-
2	Assistant Professor (Arts)	Education	2	Rs.20,000/-
3	Lab Assistant	Physics-1 Zoology-1	2	Rs.15,000/-

Eligibility & Qualification
1) Assistant Professor- Minimum 55% of aggregate marks in Master Degree in each subject with NET/SLET
2) Lab Assistant – Graduate degree with minimum 50% marks in the subject concern.
Submit Biodata with recent passport photograph latest by 30th July, 2024 to the following address: Corporate HR UNACCO School, Meitram
E-mail:unacco.college@gmail.com Ph:7642038216
HL-P/702/28,29