মথং চহীগী অহানবা থাদা রসিয়া অমসুং য়ু এসনা ন্যুক্লিয়র আর্মস কন্ত্রোলগী মতাংদা খন্নগদৌরি

ৱাশিংটন, দিসেম্বর ২৮ (এজেন্সী) :

যুক্রেনগী মতাংদা হৌজিক হৌজিক চয়েৎনবা কয়া লৈরিবা অসিগী মতাংদা য়াওনা রসিয়া অমসুং য়ু এসনা লাক্লিবা জানুৱারী থাদা ন্যুক্লিয়র আর্মস কন্ত্রোলগী মতাংদা ৱারী শাদুনা খন্নবগী থবক চথবা হৌরগনি হায়না য়ু এস নেসনেল সিক্যুরিটি কাউন্সিলগী ৱাঙাংলোয় অমনা ফোংদোরক্লি।

লাক্লিবা জানুৱারী ১০ দগী হৌরগা নাকল অনীগী মরক্তা ৱারী শান্নগদৌরিবা অসিদা নেটোনা মখোয়গী পৱার পাকথোক চাওথোকহল্লকপগী মতাংদসু খন্নরবা য়ানা লৈরি। য়ু এস অমসুং নেটোনা রসিয়াগা য়ুমথংনরিবা লৈবাকশিংদা মখোয়গী ওইবা বেজশিং অমদি ট্রুপশিং দিপ্লোয় তৌবগী থবক চথরক্লিবা অদুবু মোস্কোনা অকনবা মওংদা য়ানিংদবা ফোংদোকখিবগা লোয়ননা খুদক্তা চথরিবা থবকশিং অদ লেপ্পবা খঙহনখ্রবা মতুং লৈবাক অনীগী মরক্তগা ৱারী শান্নবা ফিরেপ লৌরকখিবনি।

ৱাঙাংলোয় অসিনা মখা তানা ফোংদোকখিবদা, হন্দক শান্নগদৌরিবা ৱারী অসিদা নাকল অনীগী মরক্তা য়াশিন্নবা পুরক্কনি হায়না থাজবা থমই। য়ু এসনা মতম পুম্বদা ৱার্ল্ড পৱারশিংগা অফবা মরী থম্নবা হোৎনরি। রসিয়ানসু য়ু এসকী অপান্বা মতুংইন্না থবক তৌরক্কনি হায়বগী থাজবা লৈ হায়রি।

অমরোমদা রসিয়াগী দিপ্যুটি ফোরেন মিনিষ্টর সর্গে য়াবকোভনা ফোঙদোকখিবদা, রসিয়ানা নেটো অমদি ৱেষ্টর্ন কন্ত্রিশিংদা হান্না ফোঙদোকখিবা অদুগা চপ মান্ননা ৱারী শান্নগদৌরিবা অসিদা য়ু এসতা খঙহনগনি। রসিয়াগী ওইনদি মখোয়গী ফিরেপতা অহোংবা লৈতে। যুক্রেনগী মতাংদা নেটো অমদি য়ু এস য়াওনা ৱেষ্টর্ন কন্ত্রিশিংনা ফোংদোরক্লিবা ৱাফমশিং অদুগী চপ চাবা পাউখুম হান্ননা পীখ্রে। যুক্রেনবু রসিয়ানা খুদুম চন্দুনা থম্বগী ৱাখল লৈতে। অদুবু লৈবাক অসিনা চথখিবা মিলিটরি দ্রিলবু লান্না ৱাহন্থোক পীরিবা অসি লাইবক থিবনি হায়রি।

ইজরেলনা চথখিবা এয়র রেয়্দনা সিরিয়াগী লতাকিয়া পোর্ট চাওনা অমাঙ অতা থোকহনখ্রে

দমাস্কস, দিসেম্বর ২৮ (এজেন্সী) :

ঙসি অয়ুক নোংঙাল্লমদাইদা ইজরেল সিক্যুরিটি ফোর্সনা চথরকখিবা এয়র রেয়্দ অমনা মরম ওইরগা সিরিয়াগী লতাকিয়া পোর্টতা চাওনা অমাঙ অতা থোকহনখ্রে হায়না সিরিয়ান ষ্টেট মিদিয়ানা ফোঙদোকখিবগা লোয়ননা লাইবক ফবদগী এটেক অদুদা মীশি মীনা থোকহৌদ্রে হায়রি।

মিদিয়া রিপোর্টশিংগী মতুংইন্না এটেক অদু ঙসি অয়ুক পুঙ ৩.২১ তারকপা মতমদা চথরকখিবনি। মেদিটেরানিয়নগী মায়কৈদগী পোর্ট অসি তম্না রোকেট কয়া কাপশিল্লকখি। লতাকিয়া পোর্টতা লৈরিবা কন্টেনর য়ার্দতা টার্গেট তৌরগা এটেক অদু চথরকখিবা ওইরম্বা য়াই হায়না থাজনরি। এটেক অদুনা মরম ওইরগা পোর্ট অদুগী মনাক নক্লা লৈবা হোস্পিটাল অমা অমদি য়ুম অমসুং দুকান কয়া চাওনা অমাঙ অতা থোকহনখি।

হৌখিবা কুমজা ২০১১ দগী হৌরগা সিরিয়াদা থোল্লিবা লৈবাক মনুংগী ওইবা লান মরক্তা ইজ রেলনা তম্বা ঙমদবা হেক হেক এটেকশিং চথরক্লি। ইজরেল সিপ্যুরিটি ফোর্সশিংনা চথরক্লিবা এটেক অসিদা মরুওইনা লৈবাক অসিগী ট্রুপশিং, ইরাননা বেক তৌবা ফোর্সশিং অমদি মখোয়গা চৎমিন্নরিবা মিলিসিয়াশিংদা টার্গেট তৌরি। হেজবোলাহ গ্রুপকা মরী লৈনবা ফাইটরশিংদসু ইজরেলি ফোর্সশিংনা টার্গেট তৌরগা এটেকশিং চথদুনা লাক্লি।

থা অসিগী ৭ তসু ইজরেলি ফোর্সশিংনা পোর্ট অসিদা টার্গেট তৌরগা এটেক চথখিবা লৈখ্রে। এটেক অদুদসু মীওই অমত্তা মশোক অপন নংখিদে। হৌখিবা নভেম্বর থাদসু ইজরেল ফোর্সশিংনা চথখিবা এয়র রেয়্দ অমদা হেজবোলা গ্রুপকা মরী লৈনবা সিরিয়ান ফাইটর অনী হাৎখি।

অমরোমদা ইজরেলি সিক্যুরিটি ফোর্সকী মকোক থোংবা ৱাঙাংলোই অমনা ফোঙদোকখিবদা, হৌখিবা কুমজা ২০২০ দা সিরিয়াদা মেখশয়না মায় পাক্লা এটেক ৫০ চথখি। হন্দক চহীগী ওইনা মায় পাক্লা এটেক ৫৭ চথখ্রে। ইরাননা বেক তৌবা ফাইটরশিংদা টার্গেট তৌরগা এটেকশিং মখা তানা চথখিগনি। সিরিয়ানা লান পামদ্রবদি লৈবাক অদুদা লৈরিবা ইরাননা বেক তৌবা ফাইটরশিং লৈবাক অদুদগী তান্থোকখিগদবনি। অমরোমদা ইজরেলনা চথখিবা এয়র রেয়্দশিংনা মরম ওইরগা মরাল লৈজদ্রবা মীওই ২,০০০ হেন্না শিহনখ্রে হায়রি।

বোইং ৭৩৭ মেক্সতা থল্লম্বা অথিংবশিং লৌথোকখ্রে

জকারটা, দিসেম্বর ২৮ (এজেন্সী) :

ইন্দোনেসিয়ানা লৈবাক অদুদা বোইং ৭৩৭ মেক্স সর্ভিস তৌবদা অথিংবা থমদুনা লাকখিবা অদু অমুক হন্না লৌথোকখ্রে হায়না ট্রান্সপোর্টেসন মিনিষ্ট্রিনা ফোঙদোকখিবগা লোয়ননা হান্নগুম মথৌ তৌবদা অয়াবা পীখ্রে হায়রি।

হৌখিবা কুমজা ২০১৮ দা লৈবাক অসিদা লাইওন এয়রগী মখাদা পাইরিবা বোইং ৭৩৭ মেক্স এয়রক্রাফ্ট অমা কায়বগী থৌদোক্তা মীওই ১৮৯ শিখি। থৌদোক অদু থোকখ্রবা মতুং নুমিৎ খরনি লৈরগা ইথিওপিয়ান এয়রলাইন্স ৭৩৭ অমসু কায়খি। থংন-থংননা ৭৩৭ মেক্স এয়রক্রাফ্ট কায়খিবগী থৌদোক অদুনা মরম ওইরগা মালেমগী লৈবাক কয়ানা বোইং ৭৩৭ গী মতাংদা ৱাফম কয়া ফোঙদোক্ল রকখিবগা লোয়ননা এয়রক্রাফ্ট অসি অপগ্রেদ তৌনবা ফোঙদোক্লখি। অদুবু চহী অদুদগী হৌরগা ইন্দোনেসিয়াগী ওইনদি লৈবাক অসিদা বোইং ৭৩৭ মথৌ তৌহন্দনা লাকখিবনি।

চহী ৩ রোম মথৌ তৌবদা অথিংবা থম্লুরবা এয়রক্রাফ্ট অসি অতোপ্পা লৈবাকশিং মরুওইনা ওষ্ট্রেলিয়া, জপান, ইন্দিয়া, মালেসিয়া, সিঙ্গাপোর, ইথিওপিয়া, য়ু এস অমদি য়ুরোপনা অমুক হন্না মথৌ তৌবা হৌহনখ্রবা মতুং লৈবাক অসিগী ওইনসু বোইং ৭৩৭ হান্নগুম পাইহন্নবা ফিরেপ লৌরকখিবনি। হান্নগুম মথৌ তৌবদা অয়াবা পীখ্রবা এয়রক্রাফ্ট অসি হান্নদগী মপুঙ ফানা অপগ্রেদ তৌখিবগা লোয়ননা অনৌবা টেক্নোলোজি কয়াসু ইন্সটোল তৌখ্রে হায়রি। অমরোমদা লৈবাক অদুদা হান্না ৭৩৭ মেক্সপু সর্ভিস তৌহল্লম্বা লাইওন এয়রগী মায়কৈদগীদি ৱাফম অসিগা মরী লৈননা করিগুম্বা অমত্তা ফোঙদোরকপা লৈত্রি হায়রি।

ইরাই নুমিত্তগী হৌরগা ফ্লাইট সর্ভিস ১১,৫০০ কেন্সেল তৌখি

ন্যু য়োর্ক, দিসেম্বর ২৮ (এজেন্সী) :

মালেমগী লৈবাক কয়াদা কোভদি-১৯ গী অনৌবা ভেরিয়েন্ট ওমিক্রোননা অকনবা মওংদা চৈথেং পীবা হৌরকখ্রবা মতুং হৌখিবা ইরাই নুমিত্তগী হৌরগা হৌজিক ফাওবদা পুন্না ফ্লাইট সর্ভিস ১১,৫০০ কেন্সেল তৌখি হায়না তোঙানবা তোঙানবা রিপোর্টশিংনা ফোঙদোরক্লি।

মালেমগী ওইনা মীয়াম্না খৌরাংনা ঙাইনরকখিবা খৃষ্টমাসকী কুম্হৈসু অনৌবা ভেরিয়েন্ট অসি কিনবনা মরম ওইদুনা হান্নগুম মপুঙ ফানা পাঙথোকপা ঙম্ন খিদ্রে। মীওই খরদি ফ্লাইট সর্ভিস খুদক্তা কেন্সেল তৌখিবনা মরম ওইরগা ময়ুমদা চত্তুনা ইমুং মনুংগী মীওইশিংগা খৃষ্টমাসকী হরাও কুম্হৈ ফাওবা পাঙথোকমিন্নবা ফংখিদ্রে।

অমরোমদা য়ু এস সেন্টর ফোর দিজিজ কন্ত্রোল এন্দ প্রিভেন্সননা ফোঙদোকখিবগী মতুংইন্না করিগুম্বা ওমিক্রোন ভেরিয়েন্ট অসিনা হান্না লৈরম্বা দেল্টাদগী কা হেন্না মপাঙ্গল কনখৎলক্লবদি হান্না থোকহনখিবা মীশি মীনাগী চাংদগী য়াম্না হেন্না মীশি মীনা থোকহনগনি। মরমদি শন্দোকপগী চাং অসি দেল্টাদগী অনৌবা ভেরিয়েন্ট ওমিক্রোননা য়াম্না হেল্লি হায়রি।

আই এস আই এসকা মরী লৈনবা মীওই অমা হাৎখ্রে

রিয়াধ, দিসেম্বর ২৮ (এজেন্সী) :

হৌখিবা কুমজা ২০১৪ দা সাউদিদা থংন-থংননা বোম পোকখায়হন্দুনা মীওই কয়া শিহনখিবগী থৌদোক অদুদা চেন্নবনি হায়বা মীইওই অমা ঙসি কিংদম অসিগী ওথোরিটিশিংনা শিবগী চৈরাক পীখ্রবা মতুং থৌরি য়াল্লগা হাৎখ্রে হায়না ইন্টরিয়র মিনিষ্ট্রিনা ফোঙদোরক্লি।

মিনিষ্ট্রি অসিনা মখা তানা ফোঙদোকখিবদা, মোহামদ অল সদাম কৌবা য়েমেনি নেসনেল অসিগী প্লান মতুংইন্না সাউদিগী মী য়াম্না তিনবা মফম অমদা থংন থংননা বোম পোকখায়হনখি। মহাক দাইস টেররিষ্ট ওর্গনাইজেসনগী মরুওইবা ফম পুরিবা অমনি। মহাক হৌখিবা কুমজা ২০২০ গী ফেব্রুৱারী থাদা ফাখিবনি। চহী অদুমক্তদা মহাকপু মরাল লৈরে হায়না লাউথোকখিবগা লোয়ননা শিবগী চৈরাক লাউথোকখিবনি। অদুবু লৈবাক অসিগী ওইনা মী অমবু শিবগী চৈরাক পীবা অসি য়াম্না তাংনা থোকই। মসিনা মরম ওইরগা মহাকপু হাৎপগী মতম অসি শাংদোক্তুনা লাকখিবনি।

অমরোমদা আই এস আই এসকা মরী লৈনবা য়েমেনি নেসনেল হাৎখিবা অসিগী মতাংদা সাউদি ওথোরিটিনা য়াম্না কুপ্পা মরোলদি মীয়ামদা খঙহল্লকপা লৈত্রি। জর্নেলিষ্টশিংনা ওথোরিটিগা পাউ ফাওননবা হোৎনবদসু চপ চাবা পাউখুম পীযু হায়বা য়াদনা লৈরি। মসি হৌথি রেবেলশিংদা লমন খুন্নগী থবক ওইরম্বা য়াই হায়রি।

নোংমৈ কাপ্পগী থৌদোক্তা মীওই ৪ শিরে, ৩ শোকখ্রে

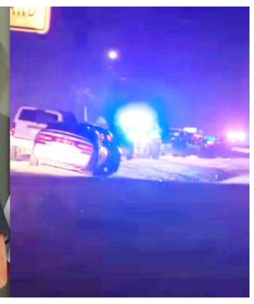

ৱাশিংটন, দিসেম্বর ২৮ (এজেন্সী) :

খুৎলায় পায়বা নুপা অমনা য়ু এসকী তোঙান তোঙানবা মফম খরদা চথখিবা নোংমৈ কাপ্পগী থৌদোক্তা মীওই ৪ শিখিবগা লোয়ননা পুলিস ওফিসার অমা য়াওনা মীওই ৩ অশোক অপন নংহনখ্রে হায়না য়ু এস পুলিসকী মায়কৈদগী ফোঙদোরক্লি।

থৌদোক অসি হৌখিবা নিংথৌকাবা নুমিৎকী নুমিদাংৱাইরম পুঙ ৫ রোম তারকপা মতমদা থোকখিবনি। নোংমৈ পায়বা মীওই অসিনা অহানবদা য়ু এসকী মনুং চনবা দেনভর সিটিদা অহল ওইরবী নুপী অনী নোংমৈনা কাপ্পুনা হাৎলবা মতুং চহী য়াম্লবা নুপা অমসু নোংমৈনা কাপ্পুনা শোকহনখি। মদুগী মতুং ইকান কান্নদনা নোংমৈ পায়বা মীওই অদু মফম অদু থাদোক্তুনা চৎখ্রগা থংনরিবা লেকৱুদ সিটিদা অমুক চঙশিন্দুনা মখা তানা মফম খঙদনা নোংমৈ কাপ্পগী থবক চথখি। মদুদা অতোপ্পা মীওই অনী অমগা নোংমৈনা পান্দুনা শিখিবগা লোয়ননা অতোপ্পা অমনা শোকখি।

থৌদোক অদুগী পাউ ফংলবা মতুং পুলিস ওফিসারশিংনা মফম অদুদা থুনা য়াঙনা চঙশিল্লক্তুনা মখা তানা নোংমৈ পায়বা মীওই অদুনা কা হেনবা থবকশিং চথরক্ত্রিঙৈদা কন্ত্রোল তৌনবা হোৎনখি।

নোংমৈ পায়বা মীওই অদু কন্ত্রোল তৌনবা হোৎনবদা পুলিস ওফিসারশিং অমদি মীওই অদুগা মিনিটি ২ রোম নোংমৈ কাপ্পখি। নোংমৈ কাপ্পবগী থৌদোক অদুদা খুৎলায় পায়বা মীওই অদু শিখি অদুগা অতোপ্পা পুলিস ওফিসার অমনা শোকখিবনি হায়রি।

থৌদোক অসিগা মরী লৈননা পুলিসকী ৱাঙাংলোই রোমেরোনা ফোঙদোকখিবদা, নোংমৈনা পানবদগী শোক্লবা এজেন্ট অদু হোস্পিটালদা সর্জরি পাঙথোকখ্রে। মহাক্কী ফিভম খুদোংথিনিঙাই ওইদ্রে। অমরোমদা করি মরমগীদমক মীওই অদুনা মীয়াম তিনবা মফমদা নোংমৈ কাপ্পগী থবক চথখিবনো হায়বা চপ চানা খঙবা ঙমদ্রি। হিরম অসিগী মতাংদা অখন্নবা য়ুনিট অমা শেমদুনা থিগৎপা হৌখ্রে হায়রি।

ইন্দোনেসিয়াদা অহানবা ওইনা ওমিক্রোন কম্যুনিটি কেস অমা থেংনখ্রে

জকারটা, দিসেম্বর ২৮ (এজেন্সী) :

মালেমগী লৈবাক কয়াদা চৈথেং পীবা হৌখ্রবাকোভিদ-১৯ গী অনৌবা ভেরিয়েন্ট ওমিক্রোননা ইন্দোনেসিয়াদসু চৈথেং পীবা হৌখিবগা লোয়ননা লৈবাক অসিদা ইহান হানবা ওইনা ওমিক্রোন ভেরিয়েন্ট অসি কম্যুনিটি ট্রান্সমিসন তৌরম্বা থেংনখিবগা লোয়ননা ওথোরিটিশিংনা কন্টেক্ট ট্রেসিংগী থবক অকনবা মওংদা চথবা হৌখ্রে হায়না হেল্থ ওথোরিটিশিংনা ফোঙদোরক্লি।

ওথোরিটিশিংনা হিরম অসিগা মরী লৈননা মখা তানা ফোঙদোকখিবদা, লৈবাক অসিগী মেদান সিটিদা লৈবা মশাগী চহী ৩৭ শুরবা মীওই অসি ওমিক্রোননা ইনফেক্ট তৌরে হায়বা খঙবা ঙল্লকখ্রবা মতুং মহাক্কা লোয়নরম্বা মীওইশিং থিবগী থবক চথবা হৌখিবনি। মহাক ট্রাভেল হিষ্টরি লৈতবা মীওই অমা ওইবনা মতৌ করম্না লোকেল ট্রান্সমিসন অসি ওইখিবনো হায়বগী মতাংদা চম্মুবা কয়া লৈরি। মহাক পোজিটিব ওইরে হায়বা খঙদ্রিঙৈগী মমাংদা জকারটাগী সেন্ট্রেল ব্যুজিনেস দিষ্ট্রিক্টতা ভিজিট তৌরমখি। হায়রিবা মফম অসি কা হেন্না মী তিনবা মফম ওইবনা পাক্তক্লনা লায়না লায়চৎ অসি শন্দোরকপা য়াবগী ওইথোকপা লৈরি। মরম অদুনা হায়রিবা মফম অসিদা হৌখিবা নুমিৎ ৭ গী মমাংদা ভিজিট তৌরুবা মীওইশিংনা টেষ্ট তৌথোক্লুবা মরী লৈনবশিংনা অকনবা মওংদা খঙহল্লক্লি।

কোভিদ-১৯ ভেক্সিনগী মরিশুবা দোজ কাপ্পুনা ইজরেলদা টেষ্ট পাঙথোকপা হৌখ্রে

জেরুসালম, দিসেম্বর ২৮ (এজেন্সী) :

সাউথ অফ্রিকাদা ইহান হান্না থেংনখিবা কোভিদ-১৯ গী অনৌবা ভেরিয়েন্ট ওমিক্রোন অমদি হান্না লৈরম্বা দেল্টা ভেরিয়েন্টতগী ঙাকথোক্লবা লৌখৎলকপা চেকশিন থৌরাংশিংগী মনুং চন্না ইজরেলনা লৈবাক অদুদা কোভিদ-১৯ ভেক্সিনগী ৪ শুবা দোজ কাপ্পুনা চাংয়েং পাঙথোকপা হৌখ্রে হায়না ইজরেল শেভা মেদিকেল সেন্টরগী ৱাঙাংলোয় অমনা ফোঙদোরক্লি।

ৱাঙাংলোয় অসিনা মখা তানা ফোঙদোকখিবদা, অনীশুবা রাউন্দগী বুষ্টর অসিনা লায়না লায়চৎ অসিদগী মপুঙ ফানা ঙাকথোকপা ঙমগদ্রা হায়বদু খঙনবগীদমক হেল্থ দিপার্টমেন্টকী ষ্টাফ ভোলন্টিয়র খরদা মরীশুবা রাউন্দ অসি কাপখিবনি। লায়না লায়চৎ অসিবু মপুঙ ফানা মায়থিবা পীবা হায়বসি লৈবাক অসিগী মরুওইবা পান্দম অমনি। মালেমদা ভেক্সিন কাপ্পগী থবক খোঙজং য়াঙশিল্লিবা লৈবাকশিংগী মনুংদা ইজরেলসু অমনি। মালেমগী ওইনা অহানবা বুষ্টর কাপ্পা হৌখিবসু ইজরেলনি।

লৈবাক অসিদা লৈরিবা মীয়াম্নসু কোভিদ-১৯ ভেক্সিন ফুল দোজ কাপ্পা লোইরবা মতুং বুষ্টর শুকশোয় শোয়দনা কাপ্পবা হোৎনগদবনি। মরমদি হৌজিক হৌজিক কোভিদ-১৯ লায়না লায়চৎনা শিহল্লিবা মীওইশিং অসি ভেক্সিন কাপত্রিবা মীওইশিংনা অয়াম্বনি। লায়না লায়চৎ অসিদগী ঙাকথোক্লবা হৌজিক ফাওবগী ওইনা লৈরিবা খ্বাইদগী ফবা পান্থৈদি ভেক্সিন কাপথোকপনি।

মরুওইনা মশাগী চহী ৬০ শুরবা অমদি মসিদগী হেল্লবা মীওইশিংদনা হেন্না লায়চৎ অসিনা শোকহল্লি। মশাগী ইম্যুন সিষ্টেম শোন্থরক্লবা মীওইশিং অমদি চহী য়াম্লবা মীওইশিংদনা হেন্না লায়না লায়চৎ অসিনা ইনফেক্ট তৌহনবগা লোয়ননা শিহনবগী চাংসু ৱাংলি।

হন্দক পাঙথোক্লিবা অনীশুবা রাউন্দগী বুষ্টর কাপ্পগী টেষ্ট অসিনা মায় পাক্লবদি লৈবাক অসিদা লায়না লায়চৎ অসি মপুঙ ফানা কন্ত্রোল তৌবা ঙমগনি হায়বসি লৈঙাক্কী থাজবনি। মীয়াম্নসু লায়চৎ অসিদগী য়াম্না চেকশিনবগা লোয়ননা লৈঙাক্লা শেমখিবা চৎন-কাঙলোনশিং ঙাক্লা চৎকদবনি। অমরোমদা লৈবাক অসিগী প্রাইম মিনিষ্টর নফটালি বেনেটসু মহাক্কী চহী ১৪ শুরবী মচানুপী পোজিটিব ওইরকপদগী হোম আইসোলেট তৌদুনা লৈখ্রে হায়রি।

য়ু এন ফ্লাইট সর্ভিস মতম খরগী ওইনা অয়াবা পীখ্রে

সানা, দিসেম্বর ২৮ (এজেন্সী) :

য়েমেনগী কোনুং সনাদা সাউদিনা লুচিংবা কোলিসন ফোর্সশিংনা য়াম্না তোয়না এটেক চথখিবা অদুনা মরম ওইরগা কোনুং অদুবু কন্ত্রোল তৌদুনা লৈরিবা ইরাননা বেক তৌবা হৌথি রেবেলশিংনা মফম অদুদা হান্না লৈরম্বা ফ্লাইট সর্ভিসশিং কেন্সেল তৌদুনা লাকখ্রবা মতুং অমুক হন্না মতম খরগী ওইনা য়ুনাইটেদ নেসন্সকী ফ্লাইটশিং য়াওনা অতোপ্পা লৈবাক্কী ফ্লাইটশিংনা হান্নগুম মথৌ তৌবা য়ারগনি হায়না রেবেল গ্রুপ অসিনা লাউথোকখ্রে হায়রি।

ৱাফম অসি হৌথি রেবেলগী মকোক থোংবা অমনা লৈবাক অদুদা লৈরিবা সিভিল এভিএসন ওথোরিটিদা খঙহল্লকখিবনি হায়না এভিএসন ওথোরিটিনা ফোঙদোকখিবগা লোয়ননা মরুওইনা লৈবাক অসিদা অমুক হন্না ফ্লাইট সর্ভিস তৌবদা অয়াবা পীখ্রবশিং অদুদি য়ুনাইটেদ নেসন্স অমদি ইন্টরনেসনেল ওর্গনাইজেসনশিংগীনি। অতোপ্পা লৈবাকশিংগী ওইনদি লৈবাক অসিদা ফ্লাইট সর্ভিস অমুক হন্না লৈহন্নবা হোৎনবদা রেবেল গ্রুপ অসিদা হান্না পাউ পীরক্কদবনি হায়রি।

কারগো সিপকা পেসেঞ্জর বোটকা থেঙ্গাইনবগী থৌদোক্তা ২১ শিরে

ধাকা, দিমেসম্বর ২৮ (এজেন্সী) :

বংলাদেশকী নোংপোকথংবা শরুক্তা লৈবা অচৌবা পাৎ অমদা পেসেঞ্জর পুবা হি অমগা লৈঙোই পুদুনা লাকখিবা কারগো সিপ অমগা থেংজিন্নবগী থৌদোক্তা য়ামদ্রবদা মীওই ২১ শিরে অদুগা কয়া অমনা থিবা ফংদনা লৈরি হায়না বংলাদেশ ওফিসলশিংনা ফোঙদোরক্লি।

হি অদু পেসেঞ্জর ৬০ রোম পুরগা চৎখিবনি। বিজয়নগর টাউনদা লৈবা পাৎতা থোকখিবা থৌদোক অদুদা হৌজিক হৌজিক থিবা ফংদ্রিবা মীওইশিং অহেনবা রেস্ক্যু ৱার্করশিং থাজিন্দুনা কন্নবা হোৎনরি। হিরম অসিগা মরী লৈননা লোকেল গভর্ণমেন্ট এদমিনিষ্ট্রেটর হয়ট-উদ-দৌলা খাননা ফোঙদোকখিবদা কারগো সিপ অদুগা পেসেঞ্জর পুবা হি অদুগা থেংনরবা মতুং হি অদু ঈশিং ঈয়াইদা লুপখিবনি। হৌজিক ফাওবগী ওইনা লোকেল রেস্ক্যু ৱার্করশিংনা অহানবগী ওইনা অশিবা হকচাং ২১ থেংনখিবনি। থৌদোক্তুনা শোক্লবা মীওই ৭ লোকেল হোস্পিটালদা পুৎতুনা ট্রিটমেন্ট চথরি। অদুম ওইনমক মীওই কয়া হৌজিক হৌজিক থিবা ফংদনা লৈরিবা অসি শিরম্বা য়াবগী ওইথোকপা লৈ হায়নসু লোকেল ওথোরিটিশিংনা ফোঙদোক্নরক্লি।

GOVERNMENT OF MANIPUR
DIRECTORATE OF SOCIAL WELFARE

ꯅꯣꯇꯤꯐꯤꯀꯦꯁꯟ / NOTIFICATION

Imphal, the 27th December, 2021

No. 7/90/2018-SW(MSK): In pursuance to this Department's notification of even number dated 20/11/2021, it is hereby notified that the following candidates are shortlisted on the basis of academic scores in the ratio of 1:5 of the total vacancies and recommended to appear for personal interview/vice-voce of the different categories of posts under MSK.

Women Welfare Officer			District Co-ordinator		
Sl. No	District	Roll Nos	Sl. No	District	Roll. no
1	Thoubal District	001, 002, 003, 006, 008, 010	1	Bishnupur	001, 002, 003, 004, 005
2	Imphal East	006, 008, 009, 018,019, 020	2	Imphal East	002, 003, 004, 005, 006, 008, 009, 011
3	Ukhrul	001, 002, 003, 004, 005	3	Ukhrul	001,003
4	Chandel	001, 002, 003	4	Senapati	001, 002, 004, 005
5	Imphal West	002, 003, 005, 007, 009,010	5	Churachandpur	001, 002, 003, 004, 005
6	Senapati	001, 003, 004, 005, 008	6	Chandel	001, 002, 003, 004, 005
7	Churachandpur	001, 002, 003, 008, 010	7	Imphal West	001, 002, 003, 004, 005, 012, 013, 014
8	Bishnupur	001, 003, 004, 005, 007	8	Thoubal	001, 002, 003, 005, 007
9	Tamenglong	001, 002, 005, 007, 009	9	Tamenglong	001.

State Post:		
Sl. No	Name of Post	Roll Nos.
1	State Project Co-ordinator	002, 004, 005, 006, 009,011
2	Specialist Gender	003, 004, 007, 008, 009
3	Research Officer	001, 002, 003, 004, 005, 007
4	Training and Research Officer	001, 002, 003
5	Assistant	001, 002, 003, 004

Sd/- Ngangom Uttam Singh
Director (Social Welfare)
Manipur

HL-B/7390/29,30