ꯍꯩꯌꯥꯅ ꯂꯥꯅꯄꯌꯨ ꯁꯥꯄꯣꯔꯥꯁ

হুইয়েন লানপাউ স্পোর্টস

Friday, April 30, 2021, Imphal

Page 11

কজাখষ্টানগী অলমাটিদা পাঙথোকপা এসিয়ন রেষ্টলিং চেম্পিয়নশিপকী সেমীফাইনেলদা খূৎনীং শোকপদগী মখা তানা শান্নবা ঙমদনা লৈরিবা বলগেরিয়াগী সোফিয়া সিটিদা পাঙথোক্কদবা ট্রেনিংসু শরুক য়াররোইদবা বজ্রং পুনিয়া

কোভিদ-১৯গী অনৌবা পোজিটিভ ওইবা কেস মশীং ইন্দিয়াদা অতোপ্পা মালেমগী লৈবাকশিংগা য়েংনরুবদা কা-হেন্না য়ামখৎলকপনা মরম ওইদুনা ময়ুম হনখিগদৌরবা এ সী এলগী টিম অমা ওইরিবা ইন্দিয়াগী এফ সী গোৱাগী কোচ জোন ফেরান্দো

দেল্লী কেপিটেলসনা কোলকাটা নাইট রাইদর্সপু ৱিকেট ৭তা থোইখ্রে, রাজস্থান রোয়লস মুম্বাই ইন্দিয়ন্সকী মখূৎতা ৱিকেট ৭তা মায়থীহৌরে

অহমেদবাদ/ন্যু দেল্লী, এপ্রিল ২৯ (এজেন্সী):

ইন্দিয়ন প্রেমিয়র লীগকী ঙসি ন্যু দেল্লীদা শান্নখিবা ২৪শুবা মেটচতা রাজস্থান রোয়লস মুম্বাই ইন্দিয়ন্সকী মখূৎতা ৱিকেট ৭তা মায়থীখ্রে। অদুগা অহমেদবাদতা শান্নখিবা ২৫শুবা মেটচতনা দেল্লী কেপিটেলসনা কোলকাটা নাইট রাইদর্সপু ৱিকেট ৭তা থোইবা ঙমখ্রে।

ন্যু দেল্লীদা লৈবা অরুন জেটলি ষ্টেদিয়মদা ঙসি মুম্বাই ইন্দিয়ন্সনা টোস ঙমদুনা রাজস্থান রোয়লসকা শান্নবদা বোলিং হান্না তৌখি। মদুদা রাজস্থান রোয়লসকী মায়কৈদগী অপীবা ওভর ২০দা বেটসমেন ৪ আউট ওইরগা রন ১৭১ লৌবা ঙমখি। রাজস্থান রোয়লসকী মায়কৈদগী ওপনর জোস বটলর অমদি জেম্বালনা অহানবা ৱিকেট পার্টনরশিপকীদমক রন ৬৬ লৌবা ঙমখি। বটলর বোল ৩২দা সিক্স ৩ অমদি ফোর ৩ য়ৈরগা রন ৪১ লৌরমখি। মহাক আউট ওইখ্রবা মতুং জেম্বাল বোল ২০দা সিক্স অমসুং ফোর ২/২ য়ৈরগা রন ৩২দা আউট ওইখি। অহুমশুবা অমদি মরিশুবা বেটসমেন সেমসন অমসুং সুবম দুবেনা ইন্নিংসকী স্কোর অদু ১৪৮ য়ৌহল্লকখি। সেমসন বোল ২৭তা রন ৪২ লৌরম্লগা আউট ওইখি। মহাক্কী মতুং ইকান কান্নদনা সিবম দুবে বোল ৩১দা রন ৩৫ লৌরম্লগা আউট ওইখি।

মেটচ অদু মায় পাক্লনবা মুম্বাই ইন্দিয়ন্স রন ১৭২ লৌনবগী টার্গেট অদু ওভর ১৯ শুরকপগী ৩শুবা বোলদা বেটসমেন ৩ আউট ওইরগা লৌবা ঙমখি। টিম অদুগী মায়কৈদগী ওপনর কিন্টন দি কোকনা বোল ৫০দা সিক্স ২ অমসুং ফোর ৬ য়ৈরগা রন ৭০ লৌখিবা অদুনা অচৌবা মতেং ওইখি। মরিশুবা বেটসমেন ক্রুনল পান্দিয়ানা বোল ২৬তা সিক্স অমসুং ফোর ২/২ য়ৈরগা রন ৩৯ লৌখি। আউট ওইদনা কিন্টন দি কোক অমদি বোল ৮দা রন ১৬ লৌখিবা কৈরোন পোলার্দ লৈখি।

অহমেদবাদকী নরেন্দ্র মোদি ষ্টেদিয়মদা শান্নখিবা ইন্দিয়ন প্রেমিয়র লীগকী ২৫শুবা মেটচতা দেল্লী কেপিটেলসনা টোস ঙমদুনা বোলিং হান্না তৌখি। মদুদা কোলকাটা নাইট রাইদর্সকী মায়কৈদগী বেটসমেন ৬ আউট ওইরগা রন ১৫৪ লৌখি। টিম অদুগী মায়কৈদগী ৬শুবা বেটসমেন এন্দ্রি রসেলনা আউট ওইদনা বোল ২৭তা সিক্স ৪ অমসুং ফোর ২ য়ৈরগা রন ৪৫ লৌরম্বা অদুনা খ্বাইদগী ফজবা স্কোর ওইখি। ওপনর সুবমান গিল বোল ৩৮দা সিক্স ১গা ফোর ৩ য়ৈদুনা রন ৪৩ লৌরমখি। অতোপ্পা বেটসমেনশিংদি মখোয়-মখোয়গী ইন্নিংস শান্নরকপদা রন ২০ লাম্থোকপা ঙমখিদে।

মেটচ অদু মায় পাক্লনবা দেল্লী কেপিটেলসনা রন ১৫৫গী টার্গেট য়ৌনবা হোৎনরকপদা ওপনর পৃথিবী সোনা বোল ৪১দা সিক্স ৩ অমদি ফোর ১১ য়ৈরগা রন ৮২ লৌরম্বা অদুনা মায় পাকপগী লম্বেলদা অচৌবা মতেং ওইহনখি। অতোপ্পা ওপনর সিখর ধৱননা বোল ৪৭তা সিক্স ১গা ফোর ৪ য়ৈদুনা রন ৪৬ লৌখিবা অদুনসু টিমগী অপূনবা স্কোর অদু য়ৌরকপদা মরুওইবা মতেং পাংখি।

দেল্লী কেপিটেলসকী মায়কৈদগী মায় পাক্লবগীদমক্তা রন ১৫৫ লৌগদবা অদুদগী রন ১ হেন্না লৌরগা শুপ্নগী বেটসমেন ৩খক ইন্নিংস অদুদা আউট ওইরগা ১৭শুবা ওভরগী ৩শুবা বোলদা মেটচ অদু মখোয়না ৱিকেট ৭তা থোইখি।

এফ সী গোৱা এসিয়ন চেম্পিয়ন্স লীগকী অরোইবা গ্রুপ মেটচ মায়থীবা নংখ্রে

মারগাও, এপ্রিল ২৯ (এজেন্সী):

ইন্দিয়াগী ফুটবোল ক্লব এফ সী গোৱানা য়ুম্বু ওইদুনা গোৱাগী মারগাওদা লৈবা ফটোর্দা ষ্টেদিয়মদা এসিয়ন ফুটবোল কনফিদরেসনগী মখাদা পাঙথোকপা এসিয়াগী ফুটবোল ক্লবশিংগী ওইবা খ্বাইদগী থাক ৱাংবা টুর্নামেন্ট ওইরিবা এসিয়ন চেম্পিয়ন্স লীগকী গ্রুপ ঈগী ঙসি শান্নখিবা অরোইবা মেটচতা এফ সী গোৱা ঈ এ ঈগী ক্লব অল ৱাদাগী মখূৎতা পাঞ্জল ০-২দা মায়থীবা নংখ্রে।

টুর্নামেন্ট অসিগী নোক আউট ষ্টেজ য়ৌবগী খূদোংচাবা লৈখিদ্রবসু এফ সী গোৱানা মখোয়গী অরোইবা মেটচ অদুদা মায়োক্লবা টিম অদুবু মায়থীবা পীদুনা রেকোর্দ ফজনবা অমদি এসিয়ন চেম্পিয়ন্স লীগ অসিগী ওইনা অহানবা মেটচ মায় পাক্লনবা শান্নরকখিবনি।

পনবা য়াবদি, ইন্দিয়াগী ক্লব অমা ওইরিবা এফ সী গোৱানা মমাংদা শান্নখিবা মেটচশিংদা দ্রো অহুম চৎলগা মেটচ অনী মায়থীবা নংদুনা লাকখিবনি। ঙসিগী মেটচ অদুগী লম্বা ওইখিবা অল ৱাদাগীসু অহানবা শান্নবা লেগতা দ্রো চৎখিবনি।

ইন্দিয়াগী টিম এফ সী গোৱা অহানবা হাফতা য়াম্না অকনবা লম্বা পীদুনা অল ৱাদাগা মিনট ৪৫গী শান্নবা লোইশিনখিবা ফাওবদা পাঞ্জল চন্নবা ঙমদনা লৈখি।

মেটচকী অনীশুবা হাফ হৌরকপা মিনট ১৬ চঙশিল্লকপদা অল ৱাদাগী মায়কৈদগী ওমর খৃবিননা অহানবা পাঞ্জল অদু চল্লগা এফ সী গোৱাবু মাঙজিল থারগা লৈখি। মেটচ অদুদা পাঞ্জল শোখ্রবা এফ সী গোৱাগী মায়কৈদগী মখা তারকপা মেটচকী পুংখায় অমরোমগী মতম অদুদা য়াম্না কন্না হোৎনদুনা ইক্কেলাইজর ফংনবা শান্নরকপা অদু কান্নবা ফংখিদে।

নাকল অমরোমদা, অল ৱাদাগী মায়কৈদগী মেটচকী অপীবা মিনট ৯০ চঙশিল্লকপদা টিম অদুগী মায়কৈদগী এম এ মেনহলিনা পাঞ্জল ১গা চল্লগা এফ সী গোৱাবু ২-০দা মায়থীবা পীখি।

অল ৱাদা ঙসিগী মেটচ অদু মায় পাক্তুনা গ্রুপ ঈদা মেটচ ৬ শান্নবদা পোইন্ট ১৩ ফংদুনা ইরানগী হৌখিবা এসিয়ন চেম্পিয়ন্স লীগ ফুটবোল টুর্নামেন্টকী রন্নর্স অপ তাখিবা ক্লব পর্সেপোলিসকী মথংদা অনীশুবদা লৈরি। পর্সেপোলিসনা ঙসি মখোয়গী অরোইবা গ্রুপ মেটচ শান্নবদা কটারগী ক্লব অর রায়নবু পাঞ্জল ৪-২দা মায়থীবা পীখি। ক্লব অদুগী মায়কৈদগী হোসেন কদানিনা পাঞ্জল ২ চনবা ঙমখি।

য়ুরোপিয়ন চেম্পিয়ন্স লীগকী নোক আউট ষ্টেজদা পাঞ্জল ২০ চনবা ঙম্বগী লিষ্টতা বেঞ্জিমা য়াওখ্রে

ন্যু দেল্লী, এপ্রিল ২৯ (এজেন্সী):

মালেমগী ওইনা মমিং লৈরবা ফুটবোল টুর্নামেন্ট অমা ওইরিবা য়ুরোপিয়ন চেম্পিয়ন্স লীগকী নোক আউট ষ্টেজদা পাঞ্জল ২০ হেন্না চনবা ঙম্বা শান্নরোয়শিংগী মনুংদা স্পেনগী ক্লব রিয়াল মাদ্রিদদা শরুক য়ারিবা ফ্রান্স মচা করিম বেঞ্জিমাগী মমিং য়াওখ্রে।

করিম বেঞ্জিমানা য়ুমশকৈশা নুমীৎকী অথেংবদা শান্নখিবা য়ুরোপিয়ন চেম্পিয়ন্স লীগকী অহানবা সেমীফাইনেলগী লেগতা ইংলেন্দগী ফুটবোল ক্লব চেলসিগা পাঞ্জল ১-১দা দ্রো চৎখিবা অদুদা রিয়াল মাদ্রিদকী মায়কৈদগী পাঞ্জল চনবা ঙমখি।

করিম বেঞ্জিমানা চেম্পিয়ন্স লীগ অসিগী নোক আউট ষ্টেজদা পাঞ্জল ২০গী মথক্তা চনবা ঙম্বা শান্নরোয় ৫গী মনুংদা ইকোন কোন্না শরুক য়ারকপনি। মমাংদা রিয়াল মাদ্রিদতা শরুক য়ারম্বা হৌজিক-হৌজিক্লা ইটালিগী ফুটবোল ক্লব য়ুভেন্টসতা শান্নখ্রবা পোর্টুগাল মচা কৃষ্টিয়ানো রোনাল্দো পাঞ্জল ৬৭ চন্দুনা খ্বাইদগী মকোক্তা লৈরি। মহাক্কী মথংদা হৌজিক-হৌজিক স্পেনগী বর্সেলোনাদা শান্নরিবা অর্জেন্টিনা মচা লিওনেল মেসিনা পাঞ্জল ৪৯ চন্দুনা অনীশুবদা লৈরি। অহুমশুবদা জর্মনিগী বেয়র্ন ম্যুনিক ফুটবোল ক্লবতা শরুক য়ারিবা পোলেন্দ মচা রোবর্ট লিৱান্দোস্কিনা পাঞ্জল ২৬ চনবা ঙম্লি। অদুগা মরিশুবদনা চেম্পিয়ন্স লীগ অসিগী মমাংগী সিজনদা টাইটল লৌবা ঙমখিবা জর্মনিগী ক্লব বেয়র্ন ম্যুনিককী শান্নরোয় জর্মন মচা থোমাস ম্যুলরনা পাঞ্জল ২৪ চন্দুনা ৪শুবা পোজি সনদা লৈরি। করিম বেঞ্জিমানা রিয়াল মাদ্রিদকী মায়কৈদগী ইংলেন্দগী ক্লব চেলসিগা শান্নবা সেমীফাইনেল লেগ অদুদা পাঞ্জল চন্দুনা টিম অদুবু মখা তাবা ২শুবা লেগকীদমক্তা শেম শাহনবা ঙমখি।

ফ্লাইট থিংখিবদগী ইন্দিয়াগী টিম ওলিম্পিক ক্বালিফায়র য়াওবা ফংখিদ্রে

ন্যু দেল্লী, এপ্রিল ২৯ (এজেন্সী):

পোলেন্দদা পাঙথোক্কদবা টোকিও ওলিম্পিক গেমসকী ক্বালিফায়িং ইভেন্ট অমা ওইরিবা ৱর্ল্ড এথলেটিক্স রিলে কম্পিটিসনদা শরুক য়ানবা শেম শাখিবা ইন্দিয়াগী টিম ফ্লাইট সস্পেন্দ তৌবদগী শরুক য়াবগী খূদোংচাবা অদু লৈখিদ্রে।

মমিং লৈরবা ইন্দিয়াগী লমজেল্লোয় হিমা দাস অমদি দুটি চান্দ য়াওবা ইন্দিয়াগী টিম অদুনা পোলেন্দ য়ৌনবগীদমক্তা নেদরলেন্দসকী সিটি অর্মষ্টরদম ফাওরগা চৎকদবা ফ্লাইট অদু কোভিদ-১৯ কেস মশীং ইন্দিয়াদা নৌনা মশীং য়াম্না হেনগৎলকপদগী অথিংবা লাক্তুনা শান্নরোয়শিং অদুনা চৎপগী লম্বেল অদুদা খূদোংচাদবা লাকখিবনি।

শগোলশেন নুমীৎকী অয়ুক অঙনবদা ইন্দিয়াগী নুপাগী ৪x৪০০ মিটর রিলে অমদি নুপীগী ৪x১০০ রিলে টিমনা অর্মষ্টরদম তান্না তোংগদবা ফ্লাইট অদু নেদরলেন্দস লৈঙাক্লা নিংথৌকাবা নুমীৎকী নুংথিলদগী ইন্দিয়াদগী লাকপা ফ্লাইট খূদিংমক অথিংবা থম্লকপদগী খূদোংচাদবা অসি লাকখিবনি।

এথলেটিক ফেদরেসন ওফ ইন্দিয়ানা পোলেন্দগী সিটি সিলেসিয়া তম্না চৎকদবা ফ্লাইট অরৈবা খূদিংমক থিদুনা হোৎনখিবা অদু কান্নবা ফংখিদবনি। হায়রিবা ৱর্ল্ড এথলেটিক্স রিলে কম্পিটিসন অদু মে থাগী ১ অমসুং ২দা পাঙথোক্কদবনি।

এথলেটিক্স ফেদরেসন ওফ ইন্দিয়াগী প্রসিদেন্ট অদিল জে সুমারিৱালানা ফোঙদোকখিবদা হৌজিক লৈরিবা ফীভম অসিদা শান্নরোয়শিংগী য়েংলগা য়াম্না নুংঙাইতবা ফাওই। ফেদরেসনগী মায়কৈদগী শান্নরোয়শিং অসিনা পোলেন্দ য়ৌননবা হোৎনবদা লৈরিবা ফ্লাইটশিং অসিগী লম্বেল অদু তোঙান-তোঙানবা লৈবাকশিং অদুনা অথিংবা থম্লকপদগী খূদোংচাদবা লাকখিবনি হায়রি।

স্পেনগী মাদ্রিদতা পাঙথোক্কদবা টুর্নামেন্টতা জপানগী নাওমি ওসাকানা মায় পাক্লনবা হোৎনগদৌরি

মাদ্রিদ, এপ্রিল ২৯ (এজেন্সী):

চয়োল অসিদা পাঙথোক্কদৌরিবা স্পেনগী মাদ্রিদ ওপন ক্লে কোর্ট টেনিস টুর্নামেন্টতা মায় পাক্লনবা অনৌবা ৱাখল্লোন অমগা লোয়ননা হোৎনরি হায়না জপানগী মমিং লৈরবা শান্নরোয় নাওমি ওসাকানা ফোঙদোকখ্রে।

য়ু এস ওপন গ্রান্দস্লাম টেনিস টুর্নামেন্টকী টাইটলসু ফংবা ঙম্বখ্রবী নাওমি ওসাকানা গ্রাস কোর্ট অমদি হার্দ কোর্টতা পাঙথোকপা টুর্নামেন্ট টশিংদা মকোক থোংবা ঙম্লবসু ক্লে কোর্টতা মহাক্কী মায়কৈদগী করিয়রগী ওইনা চাওনা মায় পাকপা ঙমদনা লাক্লি। মরম অদুনা মাদ্রিদ ওপন ক্লে কোর্ট টেনিস টুর্নামেন্ট অদুদা নাওমি ওসাকানা মকোক থোংবা ঙম্লবা হোৎনগদৌরিবনি।

মাদ্রিদ ওপন ক্লে কোর্ট টেনিস টুর্নামেন্ট অসি মথং থাদা পাঙথোক্কদৌরিবা ফ্রেঞ্চ ওপন গ্রান্দ স্লাম টেনিস টুর্নামেন্টকী মাংওইননা পাঙথোকপা মরুওইবা ক্লে কোর্ট টুর্নামেন্ট অমা ওইরিবনি। মমাংদা গ্রান্দস্লাম টাইটল মরি লৌবা ঙমখ্রবা নাওমি ওসাকানা মাদ্রিদ ওপন ক্লে কোর্ট টেনিস টুর্নামেন্ট অসিদা অনীশুবা সিদেদ ওইনা শরুক য়াগদৌরি।

পনবা য়াবদি, মহাক থা ১ রোমগী মমাংদা পাঙথোকখিবা মিয়ামি ওপন টেনিস টুর্নামেন্টকী ক্বার্টর ফাইনেলদা মায়থীখিবা অদুগী মতুং হন্দক্কী অসিনা অনৌবা টুর্নামেন্ট অমা ওইগদৌরিবনি।

ওসাকানা ফোঙদোকখিবদা, মিয়ামি ওপনগী ক্বার্টর ফাইনেলদা মায়থীখ্রবা মতুং মতম খরা পোত্থাদুনা মহাক্কী ৱাখলগী পাঙ্গল হেনগৎহন্নবা মতম লৌখিবনি। মাদ্রিদ ওপনদা কন্না হোৎনগনি হায়খি।

ইন্দিয়াগী বেদমিন্টন শান্নরোয়শিংনা মলেসিয়া ওপন য়াওনবগীদমক্তা কটার ফাওরগা চৎননবা শেম শারি

ন্যু দেল্লী, এপ্রিল ২৯ (এজেন্সী):

মথং থাদা টোকিও ওলিম্পিক গেমসকী অরোইবা ক্বালিফায়িং টুর্নামেন্ট ওইগদৌরিবা মলেসিয়া ওপন অমসুং সিঙ্গাপোর ওপন বেদমিন্টন টুর্নামেন্ট শরুক য়াননবা ইন্দিয়াগী মকোক থোংবা শান্নরোয়শিংনা কটার ফাওরগা মফম অদু য়ৌনবা চৎকদৌরি হায়না বেদমিন্টন এসোসিএসন ওফ ইন্দিয়াগী মায়কৈদগী ফোঙদোরকখ্রে।

পনবা য়াবদি, ইন্দিয়াদা হৌজিক নৌনা কোভিদ-১৯ পোজিটিভ ওইবগী মশীং কা-হেন্না হেনগৎলকপা মরম্না তোঙান-তোঙানবা লৈবাকশিংনা ইন্দিয়াদগী লাকপা দাইরেক্ট ফ্লাইটশিং অদু অথিংবা থম্লকখিবনি। মরম অদুনা ইন্দিয়াগী শান্নরোয়শিং অদুনা মলেসিয়া তম্না ইন্দিয়াদগী দাইরেক্ট ফ্লাইট তোংদুনা চৎপা য়াদবগী কাঙলোন লাকপা মরম্না কটারগী কোনুং দোহা ফাওবা চৎলবা মতুং দোহাদগী অমুক মলেসিয়াগী কোনুং ক্বালা লুম্পুর তান্না চৎননবগী খোঙথাংশিং অদু লৌখৎলকপনি।

ইন্দিয়াগী টিমদা নুপীগী মকোক থোংবা শান্নরোয় অমা ওইরিবা সাইনা নেহৱাল অমদি নুপাগী শান্নরোয় কিদম্বী শ্রিকান্ত য়াওনা মলেসিয়া ওপন বেদমিন্টন টুর্নামেন্ট অদুদা শরুক য়াগদৌরিবনি। কুমজা ২০১২গী লন্দন ওলিম্পিক গেমসতা ব্রোঞ্জ মেদল ফংবা ঙম্বখ্রবী সাইনা নেহৱাল অমদি নুপাগী ৱর্ল্ড রেঙ্কিংদা নম্বর ৱান থাক ফাওবা য়ৌখ্রবা কিদম্বী শ্রিকান্ত জুলাই ২৩দগী হৌগদৌরিবা টোকিও ওলিম্পিক গেমসকীদমক্তা ক্বালিফাই ওইবা ঙমদ্রি।

মলেসিয়া ওপন বেদমিন্টন টুর্নামেন্ট অসি মে ২৫দগী ৩০ ফাওবা পাঙথোক্কনি। অদুগা সিঙ্গাপোর ওপন টুর্নামেন্ট অদুনা জুন ১দগী ৬ ফাওবা পাঙথোক্কনি। হায়রিবা টুর্নামেন্ট অনী অসিদা ইন্দিয়াগী শান্নরোয় সাইনা অমদি শ্রিকান্তনা ফংবা য়াবা পোইন্ট অদু ফংবা ঙম্লবদি টোকিও ওলিম্পিককীদমক ক্বালিফাই ওইগদৌরিবনি।

HUEIYEN LANPAO DAILY CHESS PUZZLE

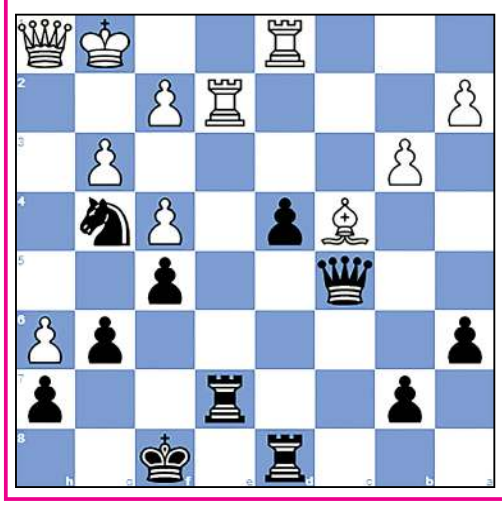

PUZZLE NO. 95

GM Gabuzyan,H (2593) - GM Areshchenko,A (2661)
22nd Abu Dhabi Masters Abu Dhabi UAE, 2015.08.26

1.c4 g6	2.Nc3 c5	3.g3 Bg7	4.Bg2 Nc6
5.Nf3 e6	6.d4 cxd4	7.Nb5 d5	8.cxd5 exd5
9.O-O Nge7	10.Bf4 O-O	11.Qd2 Bg4	12.Nbxd4 Qb6
13.Rfd1 Rfe8	14.Be3 Qa6	15.h3 Bxf3	16.exf3 Nxd4
17.Bxd4 Bxd4	18.Qxd4 Red8	19.f4 Rd6	20.Rd2 Rad8
21.b3 Qb6	22.Qb2 d4	23.Rad1 R6d7	24.h4 Qf6
25.Be4 Kg7	26.Qc2 Rc8	27.Qd3 Qb6	28.h5 Ng8
29.Qf1 f5	30.Qh3 Nf6	31.h6+ Kf8	32.Bd3 Re8
33.Qh4 Rde7	34.Kf1 a6	35.Qh1 Ng4	36.Bc4 Rd8
37.Kg1 Qc5	38.Re2...		

QUESTION :

Black to win

Puzzle 94 Ans. :

24. ...Qh4 **25.** Qg6+ fxg6 **26.** Rf8+ Kh7 **27.** R2f7+ Kh6 **28.** Rxh8+ Kg5 **29.** Nf3#

25. Qg6+ fxg6 **26.** Rf8+ Kg7 **27.** R2f7+ Kh6 **28.** Rxh8+ Kg5 **29.** Nf3#

সাউথ কোরিয়াগী এথলিটশিং কোভিদ ভেক্সিন কাপখ্রে

সিওল, এপ্রিল ২৯ (এজেন্সী):

চহী অসিগী জুলাই ২৩দগী হৌগদৌরিবা টোকিও ওলিম্পিক গেমসকীদমক্তা ক্বালিফাই ওইরবা সাউথ কোরিয়াগী এথলিট অমদি কোচ য়াওনা মীওই ১০০ ঙসি কোভিদ-১৯ ভেক্সিনগী অহানবা দোজ কাপখ্রে।

খূদোংচাবা অসি ফংবদা এথলিট অমদি কোচশিংনা অপেনবা ফোঙদোকখি। পনবা য়াবদি, টোকিও ওলিম্পিক গেমসকী ওইনা শরুক য়াগদৌরিবা এথলিটশিংনা ভেক্সিন কাপ্পা নৎত্রগা কাপ্তবগী মতাংদা অকক্ল বা কাঙলোন লৈতে। এথলিটশিংনা মাংজৌননা ভেক্সিন কাপত্রবসু য়াই। অদুবু চেকশিন থৌরাং লৌখৎপা ওইনা সাউথ কোরিয়া লৈঙাক্লা লৈবাক অদুগী মিংচৎ পুরক্কদৌরিবা শান্নরোয়শিংনা টোকিও ওলিম্পিক গেমসকী শেম শারিবা অসিগী মনুংদা কোভিদ-১৯গী ভেক্সিনগী অহানবা দোজ কাপ্পা অসিনা শান্নরোয়শিংদা থাজবা পীখ্রে।

ꯌꯥꯏꯐꯥꯔꯤ ꯒꯔꯨꯄ ꯑꯣꯏ ꯐꯤꯅꯥꯅꯁꯤꯟꯗ

YAIPHARE GROUP OF FINANCE

(Y.G. FINANCE)
A UNIT OF MICRO FINANCE
H/O : CHINGMEIRONG, IMPHAL
NEAR : EASTERN MOTOR

লোন লৌবীয়ু :
অহানবগী ওইনা ৫০,০০০ দগী ১,৫০,০০০ ফাওবা।
অপীকপা শেন্দোইদা ফংবীরগনি।
থাগী অমদি থাখাইগী অপীকপা শেন্দোইদা 1.5% তা লোন লৌবীয়ু।
কনাগুম্বা INVESTOR শিংনা INVEST তৌবীনীংলবদি OFFICE তা লাকপীদুনা অকুপ্পা মরোল তানবীয়ু।

***Sd/-* Manager**
Y.G. FINANCE, Chingmeirong, Imphal East
 # 7005862472 / 7629922092

HL-B/6907/8/4-6/5 (alt)

GOVERNMENT OF MANIPUR
DIRECTORATE OF SOCIAL WELFARE

ꯑꯣꯏꯅꯥꯏꯕꯤꯁꯟ / NOTIFICATION

Imphal, the 29th April, 2021

No. 9/245/2019-SW: In pursuant to the Department's notification of even number 9/245/2019-SW dated 2nd December, 2021, it is hereby notified for general information that all the Private De-Addiction Centres in the State shall get registered under the Department by 30th May, 2021.

The Centres who have failed to comply with the notification shall be treated as resorting to unlawful confinement of substance dependants/users and in the event of any untoward incidents like injury, rights violation, death etc, necessary action shall be initiated against the centre under appropriate law.

Sd/- Ngangom Uttam Singh
Director, Social Welfare
Manipur

HL-B/6956/30