সী দব্লিয়ু জি ২০২২ : ইন্দিয়াগী নুপী হোক্কী টিমনা ঘানা মায়থীবা পীখ্রে, বোক্সর শিব থাপা প্রি ক্বার্টর চঙখ্রে

বর্মিংঘম, জুলাই ২৯ (এজেন্সী):

য়ু কেগী বর্মিংঘমদা চথরিবা ২২ শুবা কমনরেল্থ গেমস (সী দব্লিয়ুজি) কী ঙসি অহৌবা নুমিৎতা ইন্দিয়াগী নুপী হোক্কী টিমনা ঘানাবু ৫-০দা পুল এগী মেচ অমদা মায়থীবা পীদুনা মখোয়গী কেম্প্যোন হৌদোকখ্রে।

ইন্দিয়াগী মায় পাকপগী গোলশিং অদু গুর্জিট কোরনা শান্নবগী ৩ অমদি ৩৯ শুবা মিনটতা গোল ২ অদুগা নেহা, সঙ্গিতা কুমারী অমদি সালিমা টেটেনা শান্নবগী ২৮, ৩৬ অমদি ৫৬ শুবা মিনটতা অমমম্ চনবা ঙমখি।

ইন্দিয়ানা পুল এগী মথংগী মেটচতা ৱেলসকা থাংজ নুমিৎতা শান্নরগনি।

অমরোমদা, নুপাগী বোক্সিং মশান্নদা ইন্দিয়াগী এস বোক্সর শিব থাপানা ঙসি শান্নখিবা কেজি ৬৩.৫গী কাঙলুপ্তা পাকিষ্টানগী সুলেমান বালোচপু অহানবা রাউন্দদা য়ুনানিমস দিসিজন ৫-০দা মায়থীবা পীদুনা প্রি ক্বার্টর ফাইনেল চঙবা ঙমখ্রে।

টেবল টেন্নিস মশান্নগী টিম ইভেন্টতা ইন্দিয়াগী নুপা অমদি নুপীগী টিমনা অনীশুবা রাউন্দদ চঙবা ঙমখ্রে।

ৱিমেন্স টিম ইভেন্টকী দবলসকী মেচচতা স্রিজা অকুলা অমদি রীথ টেনিসনগী প্যেরনা সাউথ অফ্রিকাগী লাইলা এদৱর্দ অমদি দানিসা পটেলবু ১১-৭, ১১-৭ অমদি ১১-৫দা মায়থীবা পীখি। ফর্ষ্ট সিঙ্গলসতা মমাংগী কমনরেল্থ গেমসকী চেম্পিয়ন মনিকা বট্রানা মুসফিক কলামবু ১১-৫, ১১-৩, ১১-২ অদুগা অনীশুবা সিঙ্গলসতা অখুলানা পটেলবু ১১-৫, ১১-৩ অমদি ১১-৬তা মায়থীবা পীখি।

মেন্স টিম ইভেন্টকী দবলসতা ইন্দিয়াগী হর্মিট দেসাই অমদি জি সাথিয়াননা বার্বাদোসকী কেভিন ফর্লি অমদি টাইরিস নাইটকী প্যেরবু ১১-৯, ১১-৯, ১১-৪দা মায়থীবা পীখি। অহানবা সিঙ্গলসতা শরথ কমলনা রেমন মেক্সরেলবু ১১-৫, ১১-৩, ১১-৩দা অদুগা অনীশুবা সিঙ্গলসতা সাথিয়াননা টাইরিস নাইটপু ১১-৪, ১১-৪, ১১-৫দা মায়থীবা পীখিবনি।

স্বিমিং মশান্নদা ইন্দিয়াগী চহী ২১ খক্তা ঙাইরিবা স্বিম্মর স্রিহরি নটরাজনা নুপাগী মিটর ১০০গী বেক স্ট্রোক ইভেন্টতা সেকেন্দ ৫৪.৬৮দা লমথুংফম য়ৌদুনা ইভেন্ট অসিগী সেমীফাইনেল চঙবা ঙমখ্রে।

সাইক্লিং মশান্নগী ওইনা রোনাল্ডো লাইতোঞ্জম, ৱাই রোজিৎ অমদি দেবিদ বেখমগী ইন্দিয়াগী নুপাগী স্প্রিন্ট টিমনা ক্বালিফিকেসনদা সেকেন্দ ৪৭.৮৪১দা লমথুংফম য়ৌদুনা ৬শুবা পোজিসন তাহৌদুনা ফাইনেল রাউন্দ চঙবা ঙমখিদ্রে।

নুপীগী ক্রিকেট মশান্নদা অষ্ট্রেলিয়ানা ইন্দিয়াগী নুপী টিমবু ৱিকেট ৩দা মায়থীবা পীখ্রে।

এ দি সী চান্দেল ট্রোফি সুপর দিভিজন লীগ লোইশিনখ্রে

এনবিলিশ ট্রষ্ট ফুটবোল ক্লবনা ৱিন্নর ওইখ্রে

ইম্ফাল, জুলাই ২৯ (ঐচ এন এস):

দিষ্ট্রিক্ট স্পোর্টস এসোসিএসন চান্দেলনা শীন্দুনা চথরকপা এ দি সী চান্দেল ট্রোফি সুপর দিভিজন ফুটবোল লীগ ঙসি লিৱা সরৈ ফুটবোল গ্রাউন্দদা লোইশিনখিবগা লোয়ননা এনবিলিশ ট্রষ্ট ফুটবেল ক্লবনা ৱিন্নর অদুগা ন্যু ৱাংপরেল য়ুঠ ক্লবনা রন্নর্স অপ তাবা ঙমখ্রে।

লীগ অসিদা পূন্না টিম ৭না গ্রুপ অনী থোক্তুনা থা অসিগী ২০দগী হৌদুনা চথরকখিবনি।

লিৱা সরৈ ফুটবোল গ্রাউন্দদা ঙসি শান্নখিবা ফাইনেল মেটচতা এনবিলিশ ট্রষ্ট ফুটবোল ক্লবনা ন্যু ৱাংপরেল য়ুঠক্লবপু ৪-০দা মায়থীবা পীদুনা ৱিন্নর ওইবা ঙমখিবনি।

এনবিলিশকী দি রেংহোননা শান্নবা হৌরকপগী ৮শুবা মিনটতা মেটচকী অহানবা গোল চনবা ঙমখি। গোল চনখিবগা ইকান কান্নদনা সী আর মোংঙমফানা শান্নবগী ১০শুবা মিনটতা এনবিলিশকী গোল ১গা হাপচিন্দুনা ন্যু ৱাংপরেলবু ২-০দা অহানবা হাফ লোইবা ফাওবদা মাংজিল থাখি।

অনীশুবা হাফকী শান্নবদা এনবিলিশ টিমগী খুদুম চনবা মখা চথরকপা ওইনা মোংঙমফানা শান্নবগী ৬০ শুবা মিনটতা মহাক্কী অনীশুবা গোল চনবা ঙমখি। মহাক্লা মখাতানা শান্নবগী ৬৭ শুবা মিনটতা মহাক্কী হেটট্রিক অমদি মায় পাকপগী ৪শুবা গোল চনবা ঙমখি। মখাতাবা টিম অনীনা অপীবা মতমগী লোইবা ফাওবদা গোল হাপচিনবা ঙম্লদবদগী এনবিলিশ ট্রষ্টনা ন্যু ৱাংপরেলবু ৪-০দা মায়থীবা পীদুনা ৱিন্নর ওইখিবনি।

মেটচ অসিদা রেফরি ফোলঙমনা মায় পাকখিবা এনবিলিশকী পাওলিনবু শান্নবগী ৪৬ শুবা মিনটতা য়েলো কার্দ অমা বৃক তৌখি।

মেটচ অসি থাংনারিং অমদি লোরেন্সনা এসিষ্টেন্ট রেফরি ১ অমসুং ২, রিংনিদমনা ফোর্থ ওফিসল অদুগা থারচুং চারানা মেটচ কম্মিস্নর ওইনা শরুক য়াখি।

ৱিন্নর ওইখ্রবা এনবিলিশ ট্রষ্ট ফুটবোল ক্লবতা লুপা লিশিং ২০গা লোয়ননা ট্রোফি খৃৎশিন্নখি। অদুগা রন্নর্স অপ তাখিবা ন্যু ৱাংপরেলদা শেল ওইনা লুপা লিশিং ১৮গা লোয়ননা ট্রোফি খৃৎশিন্নখি।

এম এন সী এ প্লেট টুর্নামেন্ট

আই বি এস এনা ৱাই এ সী মায়থীবা পীখ্রে

ইম্ফাল, জুলাই ২৯ (ঐচ এন এস):

মণিপুর ক্রিকেট এসোসিএসননা শীন্দুনা চথরিবা ৬শুবা এম এন সী এ প্লেট টুর্নামেন্টকী ঙসি লুৱাংপোকপা ক্রিকেট ষ্টেদিয়মদা শান্নখিবা গ্রুপ বিগী মেটচ অমদা ইন্দো বর্মা রোদ স্পোর্টিং এসোসিএসন (আই বি এস এ) শীংজমৈ য়ুন্নাম লৈকাইনা য়াইস্কুল এথলেটিক ক্লব (ৱাই এ সী) য়াইস্কুলবু রন ১৫৫দা মায়থীবা পীখ্রে।

আই বি এস এনা পূন্না মেটচ ২ শান্নবদা ১ মায় পাক্লগা ১ মায়থীদুনা পোইন্ট ২ ফংলগা গ্রুপকী টেবলগী মকোক্তা লৈরি। ৱাই এ সীনা ঙসি অহানবা মেটচ শান্নবদা মায়থীদুনা পোইন্ট অমত্তা ফংদনা টেবলগী ইরোই লোইবা মফমদা লৈরি।

শীংজমৈ টিমনা টোস ঙমদুনা অহানবা বেটিং তৌবদা অপীবা ওভর ৪০দা ৱিকেট ৭ তুরগা রন ৩০১ লৌবা ঙমখি। মদুগী পাউখুমদা অনীশুবা ইন্নিংসতা বেটিং তৌখিবা ৱাই এ সীনা ওভর ৩১.৪দা ওল আউট ওইদুনা অপীবা টার্গেট য়ৌবা ঙমদনা রন ১৪৬ লৌদুনা শীংজমৈ টিমগী মখৃৎতা রন ১৫৫দা মায়থীখি।

মেটচ অসিদা আই বি এস এগী বেটসমেন মোইরাংথেম সুনন্দনা অহানবা ইন্নিংসকী বেটিংদা বোল ১০২দা আউট ওইদনা রন ১০১ লৌদুনা মেন ওফ দি মেটচকী মনা ফংবা ঙমখি।

টুর্নামেন্ট অসিগী মখা চথরকপা ওইনা থাংজ নুমিৎতা গ্রুপ বিগী কে আই ৱাই সী ক্ষেত্রিগাও অমদি আর আর সী সী চুড়াচান্দপুর শান্নরগনি।

অহানবা এম এন সী এ য়ু-১৪ বোইজ টুর্নামেন্ট

এম পি এ, পি টি আর সী মায় পাকখ্রে

ইম্ফাল, জুলাই ২৯ (ঐচ এন এস):

মণিপুর ক্রিকেট এসোসিএসননা শীন্দুনা চথরিবা অহানবা এম এন সী এ অন্দর-১৪ বোইজ ক্রিকেট টুর্নামেন্টকী ঙসি তোঙান-তোঙানবা মফম অনীদা শান্নখিবা মেটচশিংদা এম পি এ থৌনাওজম অমদি পি টি আর সী পাৎসোই মায় পাকখ্রে।

পি সী সী গ্রাউন্দ ময়াই কোইবীদা শান্নখিবা গ্রুপ এগী মেটচ অমদা এম পি এ থৌনাওজমনা ৱাই দব্লিয়ু সী লংথবালবু রন ১৫১দা মায়থীবা পীখ্রে।

মেটচ অসিদা থৌনাওজম টিমনা টোস ঙমদুনা অহানবা বেটিং তৌবদা অপীবা ওভর ৩০দা ৱিকেট ৭ তুরগা রন ২১২ লৌবা ঙমখি। মদুগী পাউখুমদা অনীশুবা ইন্নিংসতা বেটিং তৌখিবা ৱাই দব্লিয়ু সীনা ওভর ১৫.৫দা ওল আউট ওইদুনা শুপ্পগী রন ৬১ লৌদুনা থৌনাওজম টিমগী মখৃৎতা রন ১৫১দা মায়থীখি।

মেটচ অসিদা এম পি এগী বেটসমেন চোংথাম য়িওদিশনা বোল ৩৯দা থুনা য়াঙনা রন ৭৬ লৌদুনা মেন ওফ দি মেটচকী মনা ফংবা ঙমখি।

অমরোমদা, পি টি আর সী গ্রাউন্দ পাৎসোইদা শান্নখিবা গ্রুপ বিগী মেটচ অমদা পি টি আর সী পাৎসোই পার্ট-৪না টি সী এম দি সী থোংজু পার্ট-২বু রন ১৪০দা মায়থীবা পীখ্রে।

পাৎসোই টিমনা অহানবা বেটিং তৌবদা ওভর ৩০দা ৱিকেট ৪ তুরগা রন ২৫৫ লৌবা ঙমখি। মদুগী পাউখুমদা থোংজু টিমনা ওভর ২২.৩দা ওল আউট ওইদুনা রন ১১৫ লৌবা ঙমখিবনি।

নেহরু জুনিয়র গর্লস ষ্টেট হোক্কী

বিষ্ণুপুর অমদি ইম্ফাল ৱেষ্টনা ফাইনেলদা থেংনরগনি

ইম্ফাল, জুলাই ২৯ (ঐচ এন এস):

দিরেক্টোরেট ওফ য়ুঠ এফোর্স এন্দ স্পোর্টসনা শীন্দুনা খুমন লম্পাক হোক্কী ষ্টেদিয়মদা চথরিবা ২৮শুবা নেহরু জুনিয়র অন্দর ১৭ গর্লস ষ্টেট হোক্কী টুর্নামেন্টকী ঙসি নুংথিল শান্নখিবা সেমীফাইনেলদা বিষ্ণুপুরগী থাইমৈ গুইগানপৌ ইংলিশ স্কুল অমদি ইম্ফাল ৱেষ্টকী য়ুনাকো স্কুল অনীনা থাংজ নুমিৎকী নুংথিল পুং ৩দা ফাইনেলদা লম্বা তৌনরগনি।

ঙসি শান্নখিবা অহানবা সেমীফাইনেলদা বিষ্ণুপুরগী থাইমৈ গুইগানপৌ ইংলিশ স্কুলনা থৌবালগী ৱিলিয়ন্ট একাদেমিবু ১১-০দা মায়থীবা পীদুনা ফাইনেল চঙবা ঙমখিবনি।

বিষ্ণুপুরগী মায় পাকপগী গোলশিং অদু টি ঐচ দাইনালিনা ৫, এন রিতুনা ২ অদুগা কে রিনা, এ বেমসনা, কেপ্টেন কে শমিলা অমদি টি ঐচ অষ্ট্রেলিয়ানা শান্নবগী ২০, ২১, ২৫ অমদি ২৬ শুবা মিনটতা অমমম্ চনবা ঙমখি।

অতোপ্পা ঙসি নুংথিল শান্নখিবা অনীশুবা সেমীফাইনেলদা ইম্ফাল ৱেষ্টকী য়ুনাকো স্কুলনা ইম্ফাল ইষ্টকী য়ং পাইওনর্স স্কুলবু ৩-০দা মায়থীবা পীদুনা ফাইনেল চঙবা ঙমখি।

ইম্ফাল ৱেষ্টকী গোলশিং অদু এন দাইনানা পেনাল্টি কোর্নরগী মতেংদগী গোল ২ শান্নবগী ১৭ অমদি ৩৯ শুবা মিনটতা অদুগা কে ঙাম্থোইবীনা ফিল্ড গোল ১ শান্নবগী ১৪ শুবা মিনটতা চনবা ঙমখি।

থাঙ-তাগী স্পেসল ট্রেনিং পাঙথোক্লগনি

ইম্ফাল, জুলাই ২৯ (ঐচ এন এস):

হুয়েন লানলোং (থাঙ-তা) মহৈ অসিবু য়োকখৎনবগীদমক অপূনবা মণিপুর হুয়েন লানলোং লূপনা লেপ্পা লৈতনা হোৎনদুনা লাকপগী শরুক অমা ওইনা লাক্লিবা ওগষ্ট ২দগী ৪ ফাওবা নুমিৎ হুন্নিগী ওইবা থাঙ-তা তাকপী-তম্বীবগী থৌরম অমা কোংবা ক্ষেত্রি লৈকাইদা লৈবা মীতৈ ইন্দিজিনিয়স থাঙ-তা এন্দ কলচরেল ইন্সটিট্যুট (মিটাসি)গী শঙলেন্দা পাঙথোক্লগনি হায়না অপূনবা মণিপুর হুয়েন লানলোং লূপকী ঐচ আর দি দিপার্টমেন্টকী সেক্রেটরি থোঙাম য়াইফবনা থাদোরকপা চেরোল অমনা খঙহল্লক্লি।

চেরোল অদুনা মখা তারদুনা লমদম অসিদা লৈরিবা মহৈ-মশিন তম্ফমশঙশিংদা থাঙ-তাগী সবজেক্ট ওইনা য়াওরবা স্কুল, হায়র সেকেন্দরি অমদি থাঙ-তাগী শিন্তম শঙ কয়াদা অপূনবা মণিপুর হুয়েন লানলোং লূপকী মীৎয়েং মখাদা শিন্তম্বদা চঙবা খৃৎশু-খৃৎলায়, লীচৈ, চৈশাং, থাঙ, চুঙ্গোই, চৈবীনচিংবা মতেং পাংদুনা লাক্লি।

মণিপুর য়ুনিভর্সিটি ওফ কলচরগী থাঙ-তা দিপার্টমেন্টতা বি এ অমদি এম এদা চঙনবগী মাংজৌননা শিন্তাকপশিংনা তাকপী-তম্বীগনি। মসিদা ক্লাস ট্বেল্ভ পাস তৌরবা মহৈরোয়শিংনা শরুক য়ানবা খঙহল্লক্লি। মখা তাবা অকুপ্পা মরোলগীদমক অপূনবা মণিপুর হুয়েন লানলোং লূপকী শঙলেন্দগী খঙলবা য়ারগনি হায়রি।

এম ও এনা ষ্টেটকী শান্নরোয় ৭তা য়াইফ থৌজাল পীরক্লি

ইম্ফাল, জুলাই ২৯ (ঐচ এন এস):

য়ু কেগী বর্মিংঘমদা চথরিবা ২২শুবা কমনরেল্থ গেমস ২০২২দা ইন্দিয়া রিপ্রজেন্ট তৌদুনা শরুক য়ারিবা ষ্টেটকী এথলিট ৭তা মণিপুর ওলিম্পিক এসোসিএসনগী প্রসিদেন্ট অমদি মেম্বরশিংনা য়াইফ থৌজাল পীরক্লি।

শান্নরোয়শিং অদুদি ৱাই রোজিট অমদি এল রোনাল্ডো (সাইক্লিং মেন্স), এস ঐচ নিলকান্ত (হোক্কী মেন্স), সুশিলা চনু পুখ্রম্বম (হোক্কী ৱিমেন্স), সুশিলা লিকমাবম (জুদো-কেজি ৪৮ মখা), সাইখোম মিরাবাই চনু (ৱেথলিফটিং কেজি ৪৯) অমদি এস বিন্দিয়ারানী (ৱেথলিফটিং কেজি ৫৫)নি।

কবাদ্দিগী ট্রায়ল পাঙথোক্লগনি

ইম্ফাল, জুলাই ২৯ (ঐচ এন এস):

মণিপুর ওলিম্পিক এসোসিএসননা শীন্দুনা ওগষ্ট ২৬ তগী ৩০ ফাওবা পাঙথোক্লদৌরিবা অনীশুবা ষ্টেট গেমসতা থৌবাল দিষ্ট্রিক্ট রিপ্রজেন্ট তৌনবা নুপা অমদি নুপীগী কবাদ্দি টিম অমমম্ শেম্নবগী ট্রায়ল সেলেক্সন অমা ওগষ্ট ১গী অয়ুক পুং ৭তা হৈরোক পার্ট-১ লাইকোনদা লৈবা এম ৱাই সী গ্রাউন্দ দা পাঙথোক্লগনি হায়না থৌবাল দিষ্ট্রিক্ট কবাদ্দি এসোসিএসনগী সেক্রেটরি এম দি অব্দুল হাকিমনা খঙহল্লক্লি।

ট্রায়ল শরুক য়াগদবা নুপা অমদি নুপী শান্নরোয়শিংনা মশা-মশাগী আধার কার্দ জেরোক্স কোপী অমদি পাসপোর্ট সাইজ ফোটো ২/২গা লোয়ননা এসোসিএসনগী সেলেক্সন কম্মিটি মেম্বর ওইরিবা হাজি অব্দুল সাটার, এম মংলেম, কে ঐচ ইমো অমদি এন মিনাদা রিপোর্ট তৌরনবা খঙহল্লক্লি।

এম সীগী রিফ্রেশর কম রিক্রুটমেন্ট কোর্সকী রিজল্ট লাউথোকখ্রে

ইম্ফাল, জুলাই ২৯ (ঐচ এন এস):

ওল মণিপুর ফুটবোল এসোসিএসননা শীন্দুনা থা অসিগী ১৫ দগী ১৬ ফাওবা পাঙথোকখিবা মেটচ কম্মিস্নরশিংগী রিফ্রেশর কম রিক্রুটমেন্ট কোর্সকী রিজল্ট ঙসি লাউথোকখিবগা লোয়ননা ষ্টেট লেভেলগী ওইনা মীওই ১৮ অদুগা দিষ্ট্রিক্ট লেভেলগী ওইনা মীওই ১৫ মায় পাকখ্রে।

ষ্টেট লেভেলগী মায় পাক্লবশিং অদুদি সেনাপটি দিষ্ট্রিক্টকী কাইসি আর্চি, চান্দেলগী থার্চুং চারা অমদি টি এস চাম্না অনাল, বিষ্ণুপুরগী থাওজোনি চোথে, ইম্ফাল ৱেষ্টকী এল ইবোহল মৈতৈ, এল অজিৎকুমার মৈতৈ, সী ঐচ কৈল্যানী চনু, সী ঐচ ওমিলা চনু অমদি এল নোংদ্রেনখোম্বা মৈতৈ, ককচীংগী এম মঘো অমদি থৌনাওজম দিনেশ্বর, থৌবালগী সাপম রামেশ্বর অমদি থোকচোম সঞ্জিৎকুমার, ইম্ফাল ইষ্টকী এস জেমসকুমার, এল তরুনকুমার অমদি আই রবিচন্দ্র, সাদর হিলসকী থাংবোই লৌভুম অমদি পাওগৌলেন কিপজেননি।

দিষ্ট্রিক্ট লেভেলগী মায় পাক্লবশিং অদুনা বিষ্ণুপুরগী লাইশ্রম ভুবোন, সাইকুলগী বেঞ্জামিন হাওকিপ, মোইরাংগী অতাও রহমন, সেনাপটিগী ব্রাইটসন থ্রুভেলো, পি ইজরেল ঙিমৈ অমদি ইশায়া চরাং, ইম্ফাল ৱেষ্টকী য়েনসেম্বম সমর্জিৎ অমদি কাংজম ইবোতোম্বী মৈতৈ, ইম্ফাল ইষ্টকী হিরোম অমর্জিৎ অমদি লোকেন্দ্রো লাইশ্রম, চান্দেলগী মোৱার্নিং সুম্পী, বোর্লি নুংচিম অমদি এন এল ৱিলপেঙম, থৌবালগী ক্ষেত্রিময়ুম অরুন অমদি পুয়াম দয়ানন্দনি।

ফ্রেন্দলি ফুটবোল মেটচ শান্নখ্রে

ইম্ফাল, জুলাই ২৯ (ঐচ এন এস):

আই জি এ আর (সাউথ)কী লমজিং মখাদা সোমসাই বট্টালিয়ননা শীন্দুনা লাক্কদৌরিবা দুরান্দ কপকী কর্টেন রাইজর ওইনা উখ্রুল দিষ্ট্রিক্টকী তুসোম ফুটবোল গ্রাউন্দদা তুসোম সী ভি অমদি তুসোম খুল্লেন ফুটবোল টিম অনীগী ওইবা ফ্রেন্দলি ফুটবোল মেটচ অমা ঙসি শান্নখ্রে।

ফুটবোল মেটচ অসি লমদম অদোমগী হৌগৎলক্লি বা শান্নরোয়শিংদা পূক্লিং থৌগৎপা অমদি ফিট ইন্দিয়া প্রমোট তৌবা অমসুং খেলো ইন্দিয়াগী কেম্প্যোনগী মনুং চন্না শীন্দুনা পাঙথোকপনি।

ইভেন্ট অসিনা লোকল য়ুঠশিংদা মখোয়গী লৈজরিবা হৈথোই-শিংথোই রবশিংবু উথোক্লবগী প্লেটফোর্ম অমসু পীরগনি।

শান্নখিবা ফ্রেন্দলি মেটচ অসিদা তুসোম সী ভিনা তুসোম খুল্লেন ফুটবোল টিমবু ২-১দা মায়থীবা পীখি।

লমদম অদোমগী মীয়াম্না অসাম রাইফলসকী থৌওংবু থাগৎপা ফোঙদোকপগা লোয়ননা ফ্রেন্দলি ফুটবোল মেটচ অদুদা ৱিন্নর ওইখ্রবা টিমদা অচম্বা খুদোল পীদুনা পূক্লিং থৌগৎখি।

হোক্কী মণিপুরনা খঙহল্লক্লি

ইম্ফাল, জুলাই ২৯ (ঐচ এন এস):

ষ্টেট অসিগী অমত্তা ঙাইরবা হোক্কী মশান্নগী এপেক্স বোদি অমা ওইরবা নুপা অমদি নুপী অনীগী অপূনবা হোক্কী এসোসিএসন, হোক্কী মণিপুরগী রিগ্যুলর ফঙ্কসন অথুবদা হৌরগদবনা মরম ওইরগা হোক্কী মণিপুরগী মখাদা এফিলিএসন তৌদুনা লৈরিবা ক্লব, ওর্গনাইজেসন অমদি এসোসিএসনশিংনা রিন্যুএল তৌরনবা অমদি অনৌবা এফিলিএসন তৌগদবা ক্লব, ওর্গনাইজেসন অমদি এসোসিএসনশিংনা খুমন লম্পাক হোক্কী ষ্টেদিয়মদা লৈবা হোক্কী মণিপুরগী ওফিসতা ওগষ্ট ১দগী ১০ ফাওবগী অয়ুক পুং ৮দগী ১০ ফাওবগী মনুংদা এফিলিএসন তৌনবা অমদি মরী লৈনবা চে-চাং পীশিল্লক্লবা হোক্কী মণিপুরগী সেক্রেটরি টি ঐচ মনিহারনা থাদোরকপা চেরোল অমনা খঙহল্লক্লি।

চেরোল অদুনা মখা তারদুনা হোক্কী মণিপুরনা পীরিবা মতম অসিগী মনুংদা এফিলিএসন তৌহৌদবা অমদি মরী লৈনবা চে-চাং পীশিনহৌদবশিংগী মখা তাবা ৱাকৎ হোক্কী মণিপুরনা লৌররোই হায়রি।

HUEIYEN LANPAO DAILY CHESS PUZZLE

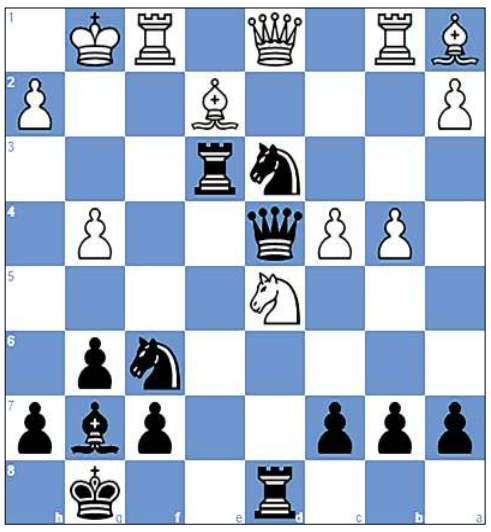

PUZZLE NO. 529

(FM Jain Jeet (2167) - GM Hikaru Nakamura (2760
Titled Tue 12th Jul Early chess.com INT (1), 2022.07.12

1.Nf3 g6 2.e3 Bg7 3.d4 d6 4.Be2 Nd7
5.O-O Ngf6 6.c4 O-O 7.Nc3 e5 8.dxe5 dxe5
9.b3 e4 10.Nd2 Re8 11.Bb2 Nc5 12.Rb1 Bf5
13.b4 Nd3 14.Ba1 Qd7 15.Nb3 Rad8 16.Nd4 Bg4
17.f3 exf3 18.gxf3 Rxe3 19.fxg4 Qxd4 20.Nd5...

: QUESTION

Black to checkmate

: .Puzzle 528 Ans

32. ...Rf2+ 33. Kh1 Qe4+ 34. Kg1 Qg2# Damiano's rook mate
32. ...Rf2+ 33.Kh1 Qe4+ 34. Nf3 Rxf3 35.Kg1 Rf8 36. Qc1 Qd4+ 37. Kh1 Qa4 38. Qc8 Qxa6 39. Qxf8+ Kxf8 40. b8=Q+ Ke7 41. Kg1 d4 42. Kf2 Qc6 43. Qb3 Kf6 44. Qg8 Qf3+ 45. Kg1 Qe3+ 46 . Kg2 Kg6 47. Qd8 Qe4+ 48. Kg1 Qb1+ 49. Kf2 Qxb2+ 50. Kg3 Qc3+ 51. Kxg4 h5+ 52.Kh4 Qe1+ 53. Kh3 Qf1+ 54. Kg3 h4+ 55.Kxh4 Qf6+ 0-1

HL-B/7728/10/7-6/9(alt)

HL-P/3546/30

HL-B/7700/22/6-19/8(alt)

Printed, published and owned by Soubam Niladhaja Singh, published from Sega Road, Thouda Bhabok Leikai, Imphal West-795001, Manipur & printed at M/s. Kangleipak Printers, Sega Road, Thouda Bhabok Leikai, Imphal West-795001, Manipur
Editor : Maibam Dhanabir Meetei, Resident Editor: Dr. Khaidem Athouba; Telephone Nos. 0385-2440771/2445104/2445106, e-mail:hueiyen_lanpao@yahoo.co.in, hueiyen_lanpao@rediffmail.com