নেসনল স্পোর্টস দে তোঙান-তোঙানবা মফম কয়াদা পাক শন্না পাঙথোক্লখ্রে

ইম্ফাল, ওগষ্ট ২৯ (ঐচ এন এস): নেসনল স্পোর্টস দে নুমিৎনা লাকপদা মণিপুরগী তোঙান-তোঙানবা মফম কয়াদা হায়রিবা নুমিৎ অসিগী পালন থৌরম পাক শন্না পাঙথোক্লখ্রে।

মণিপুর য়ুনিভর্সিটিগী দিপার্টমেন্ট ওফ ফিজিকেল এদ্যুকেসন এন্দ স্পোর্টস সাইন্স, ফিট ইন্দিয়া কেম্পেন কম্মিটি অমসুং ফিট ইন্দিয়া ক্লবনা শীন্দুনা ঙসি য়ুনিভর্সিটি কেম্পসতা নেসনল স্পোর্টস দেগী থৌরম পাঙথোকখ্রে।

হায়রিবা থৌরম অসিগা মরী লৈননা সাইকল রেলি অমসু কংলা গেটফাওবা চৎখি। থৌরম অদুগা মরী লৈননা মণিপুর য়ুনিভর্সিটিগী ভাইস চাঞ্চেল্লর এন লোকেন্দ্রনা হায়, হৌখিবা কুমজা ১৯৮০ ফাওবদি মণিপুরদা সাইকলনা মরুওইনা থৌনরম্মী, য়ুম খুদিংগী সাইকল লোইনা লৈনরম্মী। অদুবু অর্বনাইজে সনগী শাফুনা মরম ওইরগা গাড়ী মচা শীজিন্নবগী চাং ৱাংখৎলকখিবনি। য়ুনিভর্সিটি অসিগী ওইনসু গাড়ী থম্ফম লৈশিল্লক্লে। কেম্পস অসিদা সাইকল ক্লব ফাওবা থমদুনা মনুংদা গাড়ী শীজিন্নবগী মহুৎতা সাইকল ওইনা শীজিন্নহন্নবা হোৎনখি। অদুবু মীয়াম্না সাইকল শীজিন্ননিংবগী চাং য়াম্না ৱাৎলি। সাইকল থৌবা হায়বসি য়াম্না ফবা হকচাং শাজেল মখল অমনি। মসিনা হকচাংদা নারক্কদবা তোঙান-তোঙানবা লায়নাশিংদগী ঙাকথোকপসু ঙম্লিবনি। নোংমগী ওইরবসু পুং ১গুম্বা কায়থোক্লগা সাইকল থৌরবদি হকচাং ফনা থম্বদা মতেং ওইগনি হায়খি।

গ্রুপ সেন্টর সী আর পি এফ ইম্ফালনা শীন্দুনসু ঙসি লাংজিংদা নেসনল স্পোর্টস দেগী থৌরম পাঙথোকখিবগা লোয়ননা লিজেন্দরি হোক্কী শান্নরোয় মেজর ধ্যান চান্দগী ফোটোদা হৈকৎ-লৈকৎ তমদুনা ইকাই খুম্নবা উৎখ্রে।

থৌরম অদুদা সী আর পি এফকী দি আই জি পি আর দুইদাং, দি আই জি পি, জি সী সী আর পি এফ ইম্ফালগী অনিলকুমার ভদর্ৱাজনা মরুওইবা মীওইশিং ওইনা শরুক য়াখি।

থৌরম অদুগা মরী লৈননা মণিপুর অমসুং নাগালেন্দ সেক্টরদা মথৌ তৌরিবা নেসনল অমসুং ইন্টরনেসনল থাক্তা মনা কয়া লৌরকখ্রবা শান্নরোয়শিংবু তরান্না ওকখি। লোয়ননা ৱাক্ক ফোর য়ুনিটি হায়বা ৱাফম অসিদা য়ুম্ফম ওইরগা ৱাক্কাথোন অমসু পাঙথোকখি।

রিজনেল ইন্সটিট্যুট ওফ মেদিকেল সাইন্সেস (রিমস)না শীন্দুনা ঙসি স্পোর্টস সাইন্স লেব, দিপার্টমেন্ট ওফ স্পোর্টস মেদিসিনদা নেসনল স্পোর্টস দেগী থৌরম পাঙথোকখ্রে।

থৌরম অদুদা রিমসকী দিরেক্টর জি সুনিলকুমারনা অথোইবা মীথুংলেন ওইনা শরুক য়াখি। অদুগা মেদিকেল সুপরিন্টেন্দেন্ট প্রোফেসর এন সঞ্জিভ, দিপার্টমেন্ট ওফ স্পোর্টস মেদিসিনগী প্রো. য়ুম্নাম নন্দবির, হোক্কী ওলিম্পিয়ন ক্ষেত্রিময়ুম থোইবা অমসুং ৱেথলিফটিং ওলিম্পিয়ন নামৈরাকপম কুঞ্জরানীনা অখন্নবা মীথুংলেনশিং ওইনা শরুক য়াখি।

থৌরম অদুদা ৱা ঙাংলদুনা দিরেক্টর সুনিলকুমারনা ফোঙদোকখিবদা, স্পোর্টস মেদিসিন অসি হৌজিক্কী মতমদা য়াম্না মরু ওই। শান্ন-খোৎনবা হায়বসি ঐখোয় মীওইবগী ওইনদি য়াম্না ফবা অমনি। হৌগৎলক্লিবা নহাশিংনা শান্ন-খোৎনবদা অহেনবা মীৎয়েং চঙনবা হোৎনগদবনি হায়খি।

থৌরম অদুগা মরী লৈননা রিমসতা ৱর্ল্ডক্লাস জিম অমা হাংদোক্লবা পান্দম থম্লি হায়না দিরেক্টরনা ফোঙদোকখিবগা লোয়ননা বেদমিন্ট কোর্টসু অপগ্রেদ তৌনবা অমদি ফুটবোল অমসুং টেন্নিস কোর্ট তোঙান-তোঙানবা চহী ৩ ফাওবগী মনুংদা লৈহন্নবা পান্দম থম্লি হায়খি।

অসাম রাইফলসনা শীন্দুনসু ঙসি কৈথেলমানবী গেরিসনদা লৈবা অসাম রাইফলস পব্লিক স্কুলদা নেসনল স্পোর্টস দে পাঙথোকখিবগা লোয়ননা লৈবাক অসিগী হোক্কী লিজেন্দ মেজর ধ্যান চান্দগী ১১৯লক শুবা মপোক কুমওন থৌরমসু পাঙথোকখ্রে।

ঙসিগী থৌরম অদুগা মরী লৈননা পোলো মশান্নসু মীয়াম মমাংদা খুদোল তমখি। তোঙান-তোঙানবা স্কুলশিংদগী লাকখিবা মহৈরোয় ৩৮২না ঙসিগী থৌরম অদুদা শরুক য়াখি।

চান্দেল দিষ্ট্রিক্টকী ওইনসু অসাম রাইফলসনা শীন্দুনা নেসনল স্পোর্টস দে পাঙথোকখিবগা লোয়ননা দোন বোস্কো স্কুল, চান্দেল লমফৌ পাসানা ভিলেজগী মহৈরোয়শিংদা শান্ন-খোৎনবগা মরী লৈনবা পোৎলমশিং য়েম্থোকখিবগা লোয়ননা স্পোর্টসনা পীরিবা কান্নবশিংগী মতাংদসু মীয়ামদা খঙহনখি।

স্পোর্টস ওথোরিটি ওফ ইন্দিয়া, নোর্থ ইষ্ট রিজনেল সেন্টর ইম্ফালনা শীন্দুনা তাকয়েলপাৎতা লৈবা সেন্টর অসিদা নেসনল স্পোর্টস দেগী থৌরম পাঙথোকখিবগা লোয়ননা লিজেন্দরি হোক্কী প্লেয়র মেজর ধ্যান চান্দগী ফোটোদা হৈকৎ-লৈকৎ তমদুনা ইকাই খুম্নবা উৎখি।

থৌরম অসিগা মরী লৈননা দিপার্টমেন্ট ওফ য়ুঠ এফেয়র্স এন্দ স্পোর্টস মিনিষ্টর গোবিন্দাস কোন্থৌজমগা লোয়ননা কেম্পস মনুংদা উ চারা থাবগী থৌরম অমা পাঙথোকখি। লোয়ননা মিনিষ্টরগী মায়কৈদগীসু শান্ন-খোৎনবদা অহেনবা মীৎয়েং থম্লবা ৱাফমশিং ফোঙদোকখিবগা লোয়ননা লমদম অসিগী নহা ওইরিবা শান্নরোয়শিংগী হৈ-শিংবা অমসুং থৌনা অদুবু থাগৎপা ফোঙদোকখি।

এস এ এফ এফ অন্দর-২০ মেন্স চেম্পিয়নশিপ

বাংলাদেশনা য়ুম্বু নেপাল থোইদুনা চেম্পিয়ন ওইখ্রে

কাঠমান্দু, ওগষ্ট ২৯(এজেন্সী): নেপালনা য়ুম্বু ওইদুনা চথরকখিবা অন্দর-২০ মেন্স চেম্পিয়নশিপকী ওইনা শান্নখিবা ফাইনেল মেটচতা বাংলাদেশনা য়ুম্বু নেপাল মায়থীবা পীরম্লগা চেম্পিয়নশিপ অসিগী ট্রোফি থাঙ্গৎপা ঙমখ্রে।

কাঠমান্দুগী ললিতপুরদা লৈবা এ এন এফ এ কমপ্লেক্সতা চেম্পিয়নশিপ অসিগী ফাইনেল মেটচ ওইনা বাংলাদেশ অমসুং নেপাল লম্বা তৌনখিবনি। টিম অনীগী মরক্তা শান্নখিবা মেটচ অদুগী হৌগৎলকপদা নেপালগী শান্নরোয়শিংনা বোল খরা হেন্না পায়দুনা লাকচনা শান্নবা ঙম্লমখি। অদুমওইনমক মেটচ অদুগী ২৩শুবা মিনটতা বাংলাদেশকী মিরাজুলনা হৈন-শিংনা পাঙ্গল অমা চনবা ঙমখিবদগী বাংলাদেশকী মমেন্টম হান্নদগী হেনগৎলকখি। হৌগৎলকপদা নেপালনা বোল হেন্না পায়দুনা শান্নবা ঙম্লম্লবসু বাংলাদেশনা অহানবা পাঙ্গল চনখিবা অদুনা মখোয়দা অকনবা প্রেসর পীবা হৌরকখি। অহানবা হাফকী ইঞ্জুরি টাইমদা বাংলাদেশকী মিরাজুলনা মহাক্কী অমদি মেটচ অদুগী অনীশুবা পাঙ্গল চনবা ঙমখি। মদুনা মরম ওইরগা অহানবা হাফ লোইবা ফাওবদা বাংলাদেশনা নেপালদগী পাঙ্গল ২-০দা মাংজিল থারগা লৈখি।

অনীশুবা হাফ শান্নখিবা অদুগী ওইনা বাংলাদেশকী শান্নরোয়শিংনা হান্নদগী হেন্না থৱায় য়াওনা শান্নরকখি। মেটচ অদুগী ৭১শুবা মিনটতা বাংলাদেশকী রবিনা মখোয়গী টিমগী অহুমশুবা পাঙ্গল চনবা ঙমখি। অদুগা ৮৮শুবা মিনটতনা বাংলাদেশকী সমিরনা ফজরবা হেদিং অমা তৌশিন্দুনা টিম অদুগী মরিশুবা পাঙ্গল চনবা ঙমখি। য়ুম্বু নেপালগী মায়কৈদগী মখোয়গী মায়োক্তা চনশিনখিবা পাঙ্গলশিং হন্দোকপা ঙম্লবা য়াম্না কন্না হোৎনরকখি। হৌগৎলকপদা নেপালনা বোল হেন্না পায়দুনা শান্নবা ঙম্লম্লবসু মেটচকী ময়াই চল্লকপদগী বাংলাদেশকী শান্নরোয়শিংনা য়ুম্বু নেপালগী শান্নরোয়শিংবু হৈন-শিংনা কন্ট্রোল তৌদুনা শান্নবা হৌরকখিবনি।

শান্নখিবা ফাইনেল মেটচ অদুগী ওইনা য়ুম্বু নেপালনা মখোয়গী মায়োক্তা চনশিনখিবা পাঙ্গলশিং হন্দোক্লবা হোৎনরবসু বোল পায়বগী চাং নেমখিবনা মরম ওইরগা মায় পাকপা ঙমখিদে। অনীশুবা হাফকী ইঞ্জুরি টাইমদা নেপালগী ওইনা পাঙ্গল অমা চনবা ঙমখি। অদুবু মেটচ অদুগী অপীবা অরোইবা মতম ফাওবদা মখা তাবা পাঙ্গলশিং চনবা ঙমখিদবনা মরম ওইরগা মেটচ অদু বাংলাদেশনা ৪-১দা মায় পাক্লগা এস এ এফ এফ অন্দর-২০ মেন্স চেম্পিয়নশিপকী লেমজনিংঙাই ওইরবা ট্রোফি থাঙ্গৎপা ঙমখিবনি।

হোক্কী এগজিবিসন মেটচ পাঙথোকখ্রে

ইম্ফাল, ওগষ্ট ২৯ (ঐচ এন এস): য়ুঠ এফেয়র্স এন্দ স্পোর্টস দিপার্টমেন্ট গভর্ণমেন্ট ওফ মণিপুরগী মীৎয়েং মখাদা মণিপুর হোক্কীনা শিল্লগা নুপীগী ওইনা ওলিম্পিয়ন সুশিলা ১১ অমসুং অনুরাধা ১১ অদুগা নুপাগী ওইনা ওলিম্পিয়ন ক্ষেত্রিময়ুম থোইবা ১১ অমসুং ওলিম্পিয়ন কে চিংলেনসনাগী মরক্তা হোক্কী এগজিবিসন মেটচশিং শান্নখ্রে হায়না মণিপুর হোক্কীগী সী ঈ ও মোইরাংথেম প্রেমেশ্বরনা থাদোরকপা চেরোল অমনা হায়রি।

চেরোল অসিগী মতুংইন্না হোক্কী এগজিবিসন মেটচশিং অসি নেসনল স্পোর্টস দে থৌরমগা মরী লৈননা খুমন লম্পাক হোক্কী ষ্টেদিয়মদা পাঙথোকখিবনি।

থৌরম অদুদা মণিপুর হোক্কীগী হান্নগী প্রসিদেন্ট ডা. বাসুদেভ, মণিপুরগী হোক্কীগী ভাইস প্রসিদেন্ট সেরাম নেকেন অমসুং মণিপুর হোক্কীগী ভাইস প্রসিদেন্ট সী ঐচ সকুন্তলানা অথোইবা মীথুংলেন, থৌরম মপূ অমদি অখন্নবা লেংবীরকপশিং ওইনা শরুক য়াখি। থৌরম অদুগা মরী লৈননা হোক্কী লিজেন্দ মেজর ধ্যান চান্দগী মফমদা ইকাই খুম্নবসু উৎখি।

এল ঈ সী (বি)না কছারবু পাঙ্গল ১৩-৫দা মায়থীবা পীরম্লগা ফাইনেল চঙখ্রে

ইম্ফাল, ওগষ্ট ২৯ (ঐচ এন এস): দিষ্ট্রিক্ট কাং এসোসিএসন জি রিবামনা শীন্দুনা বাবুপারাগী লমলেন কম্যুনিটি হোল কম কাংশঙদা জি রিবাম অমদি কছারগী কাংলোয় ৯না শরুক য়াদুনা চথরিবা অশাংবম লক্ষিতোন দেবী মেমোরিএল মিক্স কাং টুর্নামেন্ট ২০২৪গী ওইনা ঙসি শান্নখিবা অহানবা সেমীফাইনেল মেটচতা এল ঈ সী (বি)না কছারবু পাঙ্গল ১৩-৫দা মায়থীবা পীরম্লগা টুর্নামেন্ট অসিগী ফাইনেল চঙবা ঙম্বা অহানবা টিম ওইরে। হয়েং অনীশুবা সেমীফাইনেল মেটচতা এম এন সী অমসুং এস এ ৱাই সী (সী)গী মরক্তা লম্বা তৌনগনি।

ঙসি শান্নখিবা অহানবা সেমীফাইনেল মেটচ অদুগী ওইনা এল ঈ সী (বি)না টোস ঙমদুনা মায়কৈ খনখি। অদুগা কছার কাংখৃৎনা কাং কাপ্তুনা শান্নবা হৌখি। কাংলোয় অনীনা হৌগৎলকপদা য়াম্না ফজনা শান্নবা ঙমখি। হাফ মমাংদা এল ঈ সী (বি)না কছার কাংখৃৎতগী পাঙ্গল ৪-৩দা মাংজিল থারগা লৈখি। হাফমতুং কাংলোয় অনীনা অকনবা মওংদা কাং কাপ্লখি। অদুবু অপীবা অরোইবা মতম ফাওবদা কছার কাংখৃৎকী ওইনা পাঙ্গল ৫দগী হেন্না ফংবা ঙমখিদে। অদুগা এল ঈ সী (বি)না পাঙ্গল ১৩ ফংদুনা মেটচ অদু মায় পাকখিবনি।

থৌরম ক সী (বি)না মেটচ য়ুম্বু নেপাল ১৪-৭ ম ফেকফিং মাথিংমটাগী ইকংগী সেকৌ

কাঠমান্দু, থৌগৎলক ২৯ (থৌরম থেঙ্গ থৌগী): ম্যাংগুম্বাগী থৌরম থৌগৎলকপদা নেপালগী থৌরম থৌগৎলকপদা নেপালনা য়ুম্বু ওইদুনা চথরকখিবা অন্দর-২০ মেন্স চেম্পিয়নশিপকী ওইনা শান্নখিবা ফাইনেল মেটচতা বাংলাদেশনা য়ুম্বু নেপাল মায়থীবা পীরম্লগা চেম্পিয়নশিপ অসিগী ট্রোফি থাঙ্গৎপা ঙমখ্রে।

কাঠমান্দুগী ললিতপুরদা লৈবা এ এন এফ এ কমপ্লেক্সতা চেম্পিয়নশিপ অসিগী ফাইনেল মেটচ ওইনা বাংলাদেশ অমসুং নেপাল লম্বা তৌনখিবনি। টিম অনীগী মরক্তা শান্নখিবা মেটচ অদুগী হৌগৎলকপদা নেপালগী শান্নরোয়শিংনা বোল খরা হেন্না পায়দুনা লাকচনা শান্নবা ঙম্লমখি। অদুমওইনমক মেটচ অদুগী ২৩শুবা মিনটতা বাংলাদেশকী মিরাজুলনা হৈন-শিংনা পাঙ্গল অমা চনবা ঙমখিবদগী বাংলাদেশকী মমেন্টম হান্নদগী হেনগৎলকখি। হৌগৎলকপদা নেপালনা বোল হেন্না পায়দুনা শান্নবা ঙম্লম্লবসু বাংলাদেশনা অহানবা পাঙ্গল চনখিবা অদুনা মখোয়দা অকনবা প্রেসর পীবা হৌরকখি। অহানবা হাফকী ইঞ্জুরি টাইমদা বাংলাদেশকী মিরাজুলনা মহাক্কী অমদি মেটচ অদুগী অনীশুবা পাঙ্গল চনবা ঙমখি। মদুনা মরম ওইরগা অহানবা হাফ লোইবা ফাওবদা বাংলাদেশনা নেপালদগী পাঙ্গল ২-০দা মাংজিল থারগা লৈখি।

অনীশুবা হাফ শান্নখিবা অদুগী ওইনা বাংলাদেশকী শান্নরোয়শিংনা হান্নদগী হেন্না থৱায় য়াওনা শান্নরকখি। মেটচ অদুগী ৭১শুবা মিনটতা বাংলাদেশকী রবিনা মখোয়গী টিমগী অহুমশুবা পাঙ্গল চনবা ঙমখি। অদুগা ৮৮শুবা মিনটতনা বাংলাদেশকী সমিরনা ফজরবা হেদিং অমা তৌশিন্দুনা টিম অদুগী মরিশুবা পাঙ্গল চনবা ঙমখি। য়ুম্বু নেপালগী মায়কৈদগী মখোয়গী মায়োক্তা চনশিনখিবা পাঙ্গলশিং হন্দোকপা ঙম্লবা য়াম্না কন্না হোৎনরকখি। হৌগৎলকপদা নেপালনা বোল হেন্না পায়দুনা শান্নবা ঙম্লম্লবসু মেটচকী ময়াই চল্লকপদগী বাংলাদেশকী শান্নরোয়শিংনা য়ুম্বু নেপালগী শান্নরোয়শিংবু হৈন-শিংনা কন্ট্রোল তৌদুনা শান্নবা হৌরকখিবনি।

শান্নখিবা ফাইনেল মেটচ অদুগী ওইনা য়ুম্বু নেপালনা মখোয়গী মায়োক্তা চনশিনখিবা পাঙ্গলশিং হন্দোক্লবা হোৎনরবসু বোল পায়বগী চাং নেমখিবনা মরম ওইরগা মায় পাকপা ঙমখিদে। অনীশুবা হাফকী ইঞ্জুরি টাইমদা নেপালগী ওইনা পাঙ্গল অমা চনবা ঙমখি। অদুবু মেটচ অদুগী অপীবা অরোইবা মতম ফাওবদা মখা তাবা পাঙ্গলশিং চনবা ঙমখিদবনা মরম ওইরগা মেটচ অদু বাংলাদেশনা ৪-১দা মায় পাক্লগা এস এ এফ এফ অন্দর-২০ মেন্স চেম্পিয়নশিপকী লেমজনিংঙাই ওইরবা ট্রোফি থাঙ্গৎপা ঙমখিবনি।

মমি ৱারী

লৌ পেংবা

সুশিল নিংথৌজম, ফয়েং

HUEIYEN LANPAO DAILY CHESS PUZZLE

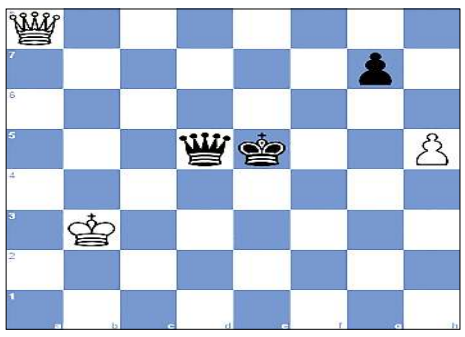

PUZZLE NO. 1231

WFM Darya Trapeznikova (2065) - IM Jaroslav Ulko (2437)
Titled Tuesday 2nd Mar chess.com INT (7), 2021.03.02

1.e4 e5	2.Nf3 d6	3.d4 exd4	4.Nxd4 Nf6	5.Nc3 Be7
6.Bc4 O-O	7.O-O Re8	8.h3 Bf8	9.Re1 c6	10.Bd3 Nbd7
11.Bg5 h6	12.Bh4 Ne5	13.Nf5 Bxf5	14.exf5 d5	15.Qd2 Ned7
16.Rxe8 Qxe8	17.Re1 Qd8	18.Ne2 Qb6	19.c3 Re8	20.b3 Ne4
21.Bxe4 Rxe4	22.Bg3 Nf6	23.Kh2 Bc5	24.f3 Re8	25.Nf4 Rxe1
26.Qxe1 Bd6	27.Ne2 Qc7	28.Bxd6 Qxd6+	29.Qg3 Qxg3+	30.Kxg3 Kf8
31.Kf4 Ke7	32.Ke5 Nd7+	33.Kd4 Kd6	34.f4 c5+	35.Kd3 Nf6
36.g4 Ne4	37.Ke3 b5	38.h4 f6	39.c4 a6	40.a4 bxa4
41.bxa4 a5	42.h5 Kc6	43.cxd5+ Kxd5	44.Nc1 c4	45.g5 hxg5
46.fxg5 Nxg5	47.Ne2 Ke5	48.Ng3 Nf7	49.Kd2 Nd6	50.Kc3 Ne4+
51.Nxe4 Kxe4	52.Kxc4 Kxf5	53.Kb5 Ke5	54.Kxa5 f5	55.Kb6 f4
56.a5 f3	57.a6 f2	58.a7 f1=Q	59.a8=Q Qb1+	60.Kc5 Qc2+
61.Kb4 Qb2+	62.Kc4 Qd4+	63.Kb3 Qd5+	64. ...	

QUESTION :

White to draw the endgame

Puzzle 1230 Solution :

19. Nxe6 Rxc6
19...Rg8 20.Nxd8 Rxc6 21.Nxc6
19...fxe6 20.Qxe6+ Qe7 21.Qxe7#
20. Nxg7# Dragonfly mate
1-0

ASIAN INTERNATIONAL UNIVERSITY
ESTABLISHED UNDER SECTION 2(F) OF UGC ACT, 1956.
NOTIFICATION
ADMISSION OPEN
2024-25
A LAW SCHOOL
WITH A DIFFERENCE STRONG
ACADEMICS WITH A HOLISTIC VISION
Courses Offered
LL.B. — Duration: 3 Years, Eligibility: Graduation with 45% marks
B.A.-LL.B. — Duration: 5 Years, Eligibility: 10+2 (Any Stream) with 45% marks
B.COM-LL.B. — Duration: 5 Years, Eligibility: 10+2 (Any Stream) with 45% marks
B.B.A.-LL.B. — Duration: 5 Years, Eligibility: 10+2 (Any Stream) with 45% marks
LL.M. — Duration: 2 Years, Eligibility: LL.B or equivalent
Up to 50% Scholarship for CLAT/LSAT Meritorious Performer
-Sd- Registrar
FACILITIES
Moot Court
Traditional and e-Library
Highly Qualified Faculties
Legal Research Cell
Separate Hostels for Boys & Girls
:9810301896 | 9205080386
: www.aiu.edu.in
CAMPUS: Ghari, Awang Leikai, Imphal West, Manipur-795140.
HL-B/8990/11/8-9/9

LOAN AVAILABLE
for Vehicle / Machinery / Pension
(used vehicles exchange offer)
2/Wheeler : Classic 350, Hero Xtreme 160R, Jawa 350, Activa, Dio, Jupiter etc.
3/Wheeler : Diesel Auto, Petrol Auto, e-Rickshaw etc.
4/Wheeler (Commercial) : Eco Van, Super Carry, Tata ACE Gold, Jeeto etc.
4/Wheeler : Thar, Alto 800, Tata Nexon/ Punch/ Tiago + Luxury cars etc.
Machinery : Stone Crusher items, Flex Printer, Rice Mill, Tyre Fitting set, Car Wash Machine set etc.
2/3/4 Wheeler used vehicles exchange গী offer পীজরি।
State/Central Pensioner শিংগী ওইনা 1.5%, 2%, 2.5% p/m গী Interest তা Pension Loan গী খুদোংচাবা পীজরি।
EMPLOYMENT NEWS
Car Wash Helper, Tyre Fitting Helper, Chicken Centre অমসুং Poultry Farm গী মী (Boy), Driver 2, Security/ Gunman 2/2 পামজৈ।
Please Contact : L.G. Motors
Khagempalli Huidrom Leikai,
Mobile No. : 1) # 9362775475
2) # 9383154086
HL-B/9010/18/8-1/11(alt)

Printed, published and owned by Soubam Niladhaja Singh, published from Sega Road, Thouda Bhabok Leikai, Imphal West-795001, Manipur & printed at M/s. Kangleipak Printers, Sega Road, Thouda Bhabok Leikai, Imphal West-795001, Manipur
Editor : Maibam Dhanabir Meetei; Telephone Nos. 0385-2440771/2445104/2445106, e-mail:hueiyen_lanpao@yahoo.co.in, hueiyen_lanpao@rediffmail.com