নেসনল থাঙ-তা চেম্পিয়নশিপ ২০২৩দা মণিপুরনা টিম চেম্পিয়ন ওইবা ঙমখ্রে

ইম্ফাল, নভেম্বর ২৯ (ঐচ এন এস):
থাঙ-তা ফেদরেসন ওফ ইন্দিয়াগী মীৎয়েং মখাদা ঝরখন্দ থাঙ-তা এসোসিএসননা শীন্দুনা থা অসিগী ২৪দগী হৌরগা ২৬ ফাওবা হরিবঞ্জ তানাভগৎ ইন্দোর ষ্টেদিয়ম মেগা স্পোর্টস কমপ্লেক্স খেলগাউন হোটৱার রাঞ্চিদা পাঙথোক্তুনা লাকখিবা ২৯লক শুবা সব-জুনিয়র এন্দ সিনিয়র নেসনল থাঙ-তা চেম্পিয়নশিপ ২০২৩দা মণিপুর থাঙ-তা টিমনা গোল্ড মেদল ৪১ য়াওনা পূন্না মেদল ৫৬ লৌবা ঙমদুনা টিম চেম্পিয়ন ওইবা ঙমখ্রে।

চেম্পিয়নশিপ অসিদা মণিপুরগী শান্নরোয়শিংনা পূন্না ইভেন্ট ৫দা অতোপ্পা ষ্টেটশিংগা লন্বা তৌনখিবনি। ইভেন্টশিং অদুদি ফুনবা অমা, ফুনবা অনী, থাঙ হাইবা, থাঙলোন অমসুং খোঙলোন-খূৎলোননি। তোঙান-তোঙানবা ষ্টেট ২১দগী লাকখিবা শান্নরোয় ৬১৫না হায়রিবা চেম্পিয়নশিপ অসিদা অথোই-অহেন চাংদম্নখি।

মীওই ৬৪না শাবা মণিপুরগী টিমনা চেম্পিয়নশিপ অসিদা টিম চেম্পিয়ন ওইবা ঙমখিবগা লোয়ননা টিম রন্নর্স অপনা জম্মু অমসুং কাশ্মীর অদুগা সেকেন্দ টিম রন্নর্স অপনা অসামনা তাখি। চেম্পিয়নশিপ অসিদা সনাগী মেদল লৌরকখ্রবশিংগী মনুংদা নিংথৌজম রোমেশ, লোংজম লেনিন, জেক্সন পোৎশংবম, কাংজম চেতনজিৎ, লৈশাংথেম চিঙ্খোঙানবা, মোইরাংথেম লমঙানবা, থিঙুজম সিংহজিৎ, মুতুম জোন্সন, য়ুম্নাম রোহিট, খুন্দোংবম মাইকেল, অহন্থেম সেলিনা, লাংপোকলাকপম এনি, খাঙেম্বম য়াইফবী, হুইদ্রোম এলি, খংজ্রাকপম সন্ধ্যপতি, থোঙাম দেবিকা, নোংমাইথেম তোম্বী, লাইশ্রম সেলি, নিংথৌখোংজম দেজি, য়ুম্নাম দয়ারানী, নোংথোম্বম অঞ্জলি, ঙাঙোম রিশিতা, চুংখাম সোনিয়া, নিংঙোম্বম বিরনাথ, কৈশাম বিকাশ, থোইবা য়ুম্নাম, খুন্দোংবম বজাজ, এলাংবম জেটলি, কোঞ্জেংবম য়াইফবা, ঙাচানহোর চাহোংনাও শিমরে, কোন্থৌজম মোমো, থোকচোম মহেশ, নমৈরাকপম নুংশিথোইবা, মোইরাংথেম চমজবী, হিজম হেন্থোই, নিংথৌজম থোইস্না, মোইরাংথেম অঙৈবী, ক্ষেত্রিময়ুম লান মঙাং, য়ুম্নাম উমাকান্ত অমদি সাপম সনাতোম্বী য়াওরি। টিম অসিগী ওফিসলশিং ওইনা শরুক য়াখিবনা, টিম কোচতা লাইশ্রম রাহুলকুমার, এসিষ্টেন্ট টিম কোচতা নোংথোম্বম নোরেন, টিম মেনেজরদা লাইথাংবম চন্দ্রমণি, এসিষ্টেন্ট টিম মেনেজরদা অরাম্বম কদম্বা, ৱিমেন টিম কোচতা নাওরেম দেবজিৎ অমদি এসিষ্টেন্ট টিম কোচতা মোইরাংথেম কুঞ্জরাজনি।

৩শুবা খেলো ইন্দিয়া ৱিমেন্স লীগ জুদো

নীনি চনবা নুমিৎতা মণিপুরনা গোল্ড ৫ লৌখ্রে

ইম্ফাল, নভেম্বর ২৯ (ঐচ এন এস):
জুদো ফেদরেসন ওফ ইন্দিয়াগী মীৎয়েং মখাদা মণিপুর জুদো এসোসিএসননা শীন্দুনা খুমন লম্পাক ইন্দোর ষ্টেদিয়মদা ঙরাংদগী হৌরগা হৌদোকখিবা অহুমশুবা খেলো ইন্দিয়া ৱিমেন্স লীগ জুদো টুর্নামেন্ট ২০২৩গী নীনি চনবা নুমিৎতা মণিপুরনা গোল্ড মেদল ৫ য়াওনা পূন্না মেদল ১৪ লৌবা ঙমখ্রে।

থা অসিগী ৩০ ফাওবা নুপী জুদোকাশিংতগী ওইনা সব-জুনিয়র কেদেট জুনিয়র অমসুং সিনিয়র কাঙলূপশিংদা অথোই-অহেন চাংদম্নবগী থৌরম অসি পাঙথোক্নদবনি।

ঙসি চাংদম্নখিবা অদুদা কেদেটকী কেজি ৪০ মখাগী কেটগোরিদা মণিপুরগী অনু লাইশ্রমনা সিলভর অদুগা নোংমাইথেম দয়ারানীনা ব্রোঞ্জ লৌখি। কেজি ৪৪ মখাগীদা বিদ্যালক্ষ্মী এলাংবমনা গোল্ড, সিঙ্কি ময়াংলম্বমনা সিলভর অদুগা পোৎশংবম রোজানা অমসুং দয়া লাইশ্রমনা ব্রোঞ্জ মেদল লৌবা ঙমখি। কেজি ৪৮ মখাগী কেটগোরিদা মণিপুরগী থাংজম মালোতিনা গোল্ড অদুগা মোইরাংথেম হেলেননা ব্রোঞ্জ লৌখি। কেজি ৫২ মখাগীদা সাইখোম রাশিতোম্বীনা গোল্ড অদুগা অসেম আর্তিনা ব্রোঞ্জ লৌখি। কেজি ৫৭ মখাগীদা য়াংলেম অথোইবীনা গোল্ড অদুগা নিংথৌজম রোশিবীনানা ব্রোঞ্জ লৌখি। কেজি ৬৩ মখাগীদা বিপিলা য়ুম্নামনা গোল্ড অদুগা নাওরেম মেলোদিনা ব্রোঞ্জ মেদল লৌবা ঙমখি।

ঙরাং হৌদোকপা নুমিৎতনা সব-জুনিয়রগী কেজি ৩২ মখাদা মার্সি লাইশ্রমনা গোল্ড অদুগা মালেমঙানবী খুন্দ্রাকপমনা সিলভর লৌখি। কেজি ৪০গী কেটগোরিদনা মাইবম মণিপুরীনা গোল্ড, মুতুম শিলহেনবীনা সিলভর অদুগা পাওনম কোনিকা অমসুং মোনালিশা শমজোৎশাবমনা ব্রোঞ্জ ফংখি। কেজি ৪৪দা মণিপুরগী অখাম চিংলেনঙানবীনা সিলভর অদুগা ৱাংখেময়ুম ওলিভিয়ানা ব্রোঞ্জ ফংখি। কেজি ৪৮গীদা এলিস লাইশ্রমনা গোল্ড, ময়াংলম্বম সুনন্দনা সিলভর অদুগা ৱাইখোম বানিশ অমসুং জেনিকা নিংথৌজমনা ব্রোঞ্জ ফংখি। কেজি ৫২গীদা মোইরাংময়ুম লবলিনানা গোল্ড, অদুগা নুংশিথোই অমসুং হৈস্নাম লনচেনবীনা ব্রোঞ্জ ফংখি। কেজি ৫৭কীদা অসেম নোংঙাল্লৈনা গোল্ড, পোৎশংবম মালেমঙানবীনা সিলভর অদুগা এ নন্দরানীনা ব্রোঞ্জ ফংখি। কেজি ৫৭ মথক্কী কেটগোরিদা কে ঐচ মোনিকানা গোল্ড, লাইশ্রম দিদিকা চনুনা সিলভর অদুগা জোলি মোইরাংথেম অমসুং বিশেশ্বরীনা ব্রোঞ্জ ফংখি।

পাঙথোক্লিবা চেম্পিয়নশিপ অসিদা পূন্না ইষ্ট জোনগী ওইনা ষ্টেট ১১না শরুক য়াগদবনি অদুবু নাগালেন্দ, মিজোরাম, ওরিষ্যা, ঝরখন্দ অমসুং অরুনাচল প্রদেশ টুর্নামেন্ট অসিদা শরুক য়াদবদগী য়ূম্বু মণিপুর য়াওনা মেঘলায়া, অসাম, ত্রিপুরা, ৱেষ্ট বেঙ্গল অমসুং বিহারগী জুদোকাশিংনা অথোই-অহেন চাংদম্নরি।

কে সী দি ও কোংপালনা থোইখ্রে

ইম্ফাল, নভেম্বর ২৯ (ঐচ এন এস):
মণিপুর ক্রিকেট এসোসিএসননা শীন্দুনা হৌজিক-হৌজিক চথরিবা ৮শুবা এম এন সী এ প্লেট টুর্নামেন্ট ২০২৩-২৪গী ওইনা ঙসি শান্নখিবা মেটচ অমদা কে সী দি ও কোংপালনা য়াম্না লাকচনা এস য়ু সগোলবন্দবু রন ১০৬তা মায়থীবা পীখ্রে।

লাইরেঞ্জম পব্লিক গ্রাউন্দদা টুর্নামেন্ট অসিগী ৬৪ শুবা মেটচ ওইনা শান্নখিবা অদুগী টোস এস য়ুনা ঙমদুনা হান্না ফিল্ডিং তৌনবা খনখি। মদুনা মরম ওইরগা অহানবা ইন্নিংসতা কে সী দি ওনা বেটিং তৌদুনা শান্নখি। টিম অসিগী বেটসমেনশিংনা মায়োক্নরিবা বোলরশিংগী এটেকশিং হৈন-শিংনা মায়োক য়াদুনা অপীবা ওভর ৩৫ লোইবদা ৱিকেট ৮ তুরগা পূন্না রন ২৪২ লৌবা ঙমখি। অনীশুবা ইন্নিংসতা এস য়ু সগোলবন্দনা টার্গেট রন ২৪৩ ফংনবা বেটিং তৌদুনা শান্নখিবদা টিম অসিগী বেটসমেন অয়াম্বনা কে সী দি ওগী বোলরশিংনা চথরকখিবা এটেকশিং ক্রিজতা কুইনা লৈদুনা মায়োক য়াবা ঙমখিদে। মদুনা মরম ওইরগা ওভর ৩০.২ শুরকপদা টিম অসিগী ৱিকেট ১০ মক তুরগা রন ১৩৬ তগী হেন্না লৌবা ঙমখিদবদগী মেটচ অদু কে সী দি ও কোংপালনা য়াম্না লাকচনা রন ১০৬তা মায় পাকখিবনি। মেটচ অসিগী মেন ওফ দি মেটচনা কে সী দি ওগী লক্কিনা তাখি। মেটচ অসিদা মহাক্না রন ৬২ লৌবা ঙমখিবগা লোয়ননা ওভর ৬তা ৱিকেট ২ লৌখি।

ইক্বিপ মাষ্টরগী ওইনা মণিপুরনা টিম চেম্পিয়ন ওইরে, সব-জুনিয়রগীনা রন্নর্স অপ তাখ্রে

ইম্ফাল, নভেম্বর ২৯ (ঐচ এন এস):
থা অসিগী ২২দগী হৌরগা ২৬ ফাওবা বেঙ্গলোরদা পাঙথোকখিবা নেসনল সব-জুনিয়র, জুনিয়র, সিনিয়র এন্দ মাষ্টর্স মেন এন্দ ৱিমেন ইক্বিপ এন্দ ক্লাসিক বেঞ্চপ্রেস চেম্পিয়নশিপ ২০২৩গী ওইনা মণিপুরগী টিমনা ইক্বিপ মাষ্টরগী টিম চেম্পিয়ন ওইবা ঙমখ্রে। অদুগা সব-জুনিয়রগীদনা রন্নর্স অপ তাহৌরে।

ইক্বিপ জুনিয়রগী কেজি ৫৩গী কেটগোরিদা মণিপুরগী ইরিকখোম্বা এলাংবমনা কেজি ৭৫ থাঙ্গৎতুনা ব্রোঞ্জ মেদল লৌখি। সব-জুনিয়র গর্লসকী কেজি ৪৩গী কেটগোরিদা ককয়েনপাইবম ভেলেনানা কেজি ৫৫ থাঙ্গৎতুনা সিলভর মেদল, কেজি ৬৩গী কেটগোরিদা সর্জুবালা সগোলশেমনা কেজি ৬৫ থাঙ্গৎতুনা গোল্ড মেদল, অদুগা কেজি ৭৬কীদা বি নিমি চনুনা কেজি ৭৫ থাঙ্গৎতুনা সিলভর মেদল লৌবা ঙমখি। জুনিয়র ৱিমেনগী কেজি ৫৭কীদা রেস্মি সলামনা কেজি ৫০ থাঙ্গৎতুনা ব্রোঞ্জ মেদল লৌখি।

সিনিয়র ৱিমেনগী কেজি ৫৭কীদা তাওরেম অম্ব্রবতিনা কেজি ৪০ থাঙ্গৎতুনা ব্রোঞ্জ মেদল অদুগা কেজি ৮৪ মথক্কীদা কোন্সম রোশিদানা কেজি ৯৫ থাঙ্গৎতুনা গোল্ড লৌখি। মাষ্টর-১গী কেজি ৬৩গীদা মাইবম ব্রজেশ্বরীনা কেজি ৫০ অদুগা অথোকপম রোজি চনুনা কেজি ৪০ থাঙ্গৎতুনা মথংশিংনা সিলভর অমসুং ব্রোঞ্জ লৌখি। মাষ্টর-২গী কেজি ৮৪গীদা ময়াংলম্বম সোবিতানা কেজি ৪০ থাঙ্গৎতুনা সিলভর মেদল অদুগা কেজি ৮৪ মথক্কীদা নেনা অহৈবমনা কেজি ৫০ থাঙ্গৎতুনা গোল্ড লৌখি। মাষ্টর-৩গী কেজি ৪৭কীদা ইরোম ইন্দ্রানীনা কেজি ৩৫ থাঙ্গৎতুনা গোল্ড, কেজি ৫২গীদা এস ইবেতোম্বীনা কেজি ৩০ থাঙ্গৎতুনা গোল্ড, কেজি ৬৯গীদা লোংজম বোরমণি অমসুং এস তম্ফাসনানা মথংশিংনা কেজি ৩৫ অমসুং ৩০ থাঙ্গৎতুনা সিলভর অমদি ব্রোঞ্জ, কেজি ৬৬কীদা কাঙবম মণিখোম্বীনা কেজি ৪০ থাঙ্গৎতুনা সিলভর অদুগা কেজি ৮৪গীদা সলাম লেনানা কেজি ৫০ থাঙ্গৎতুনা গোল্ড লৌবা ঙমখি। মাষ্টর-৪গী কেজি ৬৩গীদা টি ঐচ সুবদনীনা কেজি ৩০ থাঙ্গৎতুনা গোল্ড অদুগা কেজি ৬৯গীদা আর কে সনাতোম্বীনা কেজি ২৫ থাঙ্গৎতুনা গোল্ড ফংবা ঙমখি। ইক্বিপ মাষ্টর-৩গী বেষ্ট লিফটরনা সলাম লেনা অদুগা ইক্বিপ মাষ্টর-৪গী বেষ্ট লিফটরনা টি ঐচ সুবদনীনা তাখি। অমরোমদা, ক্লাসিক সব-জুনিয়র গর্লসকী কেজি ৪৩গীদা কে ভেলেনানা ব্রোঞ্জ, কেজি ৬৩গীদা সর্জুবালানা গোল্ড অদুগা কেজি ৭৬কীদা বি নিমি অমদি কৈশাম অরিকানা গোল্ড অমসুং ব্রোঞ্জ লৌবা ঙমখি। মাষ্টর-২গী কেজি ৮৪গীদা নেনা অহৈবমনা ব্রোঞ্জ লৌখি।

মোইরাংথেম কবিরাজ ক্বার্টর ফাইনেল চঙখ্রে

ইম্ফাল, নভেম্বর ২৯ (ঐচ এন এস):
ইন্টরনেসনল বোক্সিং এসোসিএসনগী মীৎয়েং মখাদা অর্মেনিয়াগী কোনুং য়েরেভাননা য়ূম্বু ওইদুনা হৌজিক-হৌজিক চথরিবা আই বি এ জুনিয়র ৱর্ল্ড বোক্সিং চেম্পিয়নশিপ ২০২৩ ওইনা কেজি ৬৩গী কেটগোরিদা ঙরাং ইন্দিয়াগী মহুৎ শিন্দুনা শরুক য়ারিবা মণিপুরগী বোক্সর কবিরাজনা পোলেন্দগী কোর্শিল মিলোচপু প্রি ক্বার্টর ফাইনেলদা পোইন্ট ৫-০দা মায়থীবা পীদুনা ক্বার্টর ফাইনেল চঙখ্রে।

চেম্পিয়নশিপ অসিগী অহৌবা নুমিৎ থা অসিগী ২৪দা ক্রোএসিয়াগী সারিক মাটেবু মায়থীবা পীরম্লগা মোইরাংথেম কবিরাজ প্রি ক্বার্টর ফাইনেল চঙলকখিবনি।

পনবা য়াবদি, মোইরাংথেম কবিরাজ খাঙবোক পার্ট-৩ মখা লৈকাইদগী মোইরাংথেম ব্রোজেন অমদি মোইরাংথেম ওংবী রাজেশ্বরীগী মচানুপানি। য়েরেভাননা য়ূম্বু ওইদুনা চথরিবা আই বি এ জুনিয়র ৱর্ল্ড বোক্সিং চেম্পিয়নশিপ থা অসিগী ২৪দা হৌদোকখিবনি। চেম্পিয়নশিপ অসি মথং থাগী ৪ ফাওবা চথখিগনি।

চকপীকারোং ৱাই সী, চান্দেল পুলিস এফ সী অমসুং চন্দোনপোকপী মায় পাকখ্রে

ইম্ফাল, নভেম্বর ২৯ (ঐচ এন এস):
দিষ্ট্রিক্ট স্পোর্টস এসোসিএসন চান্দেলনা শীন্দুনা হৌজিক-হৌজিক চথরিবা দি সী চান্দেল ট্রোফি সেকেন্দ দিভিজন ফুটবোল টুর্নামেন্ট ২০২৩গী ওইনা ঙসি শান্নখিবা তোঙান-তোঙানবা মেটচশিংদা চান্দেল পুলিস এফ সী, চন্দোনপোকপী সী ৱাই এফ সী অমসুং চকপীকারোং ৱাই সী মায় পাকখ্রে।

ঙসি অয়ুক পুং ১০.৩০ তাবদা চান্দেল পুলিস এফ সী অমসুং পি য়ু এস এ এফ সীগী মরক্তা মেটচ শান্নবা হৌখিবা মেটচ অসিগী ওইনা চান্দেল পুলিস এফ সীনা খরা হেন্না লাকচনা শান্নবা ঙমখিবদগী মেটচ অদুগী ১২ অমসুং ৩৯ শুবা মিনটতা টিম অসিগী মিটচেল অমসুং ৱাইখাবমনা পাঞ্জল অমমম চনবা ঙমখিবদগী অহানবা হাফ লোইবা ফাওবদা পাঞ্জল ২-০দা মাংজিল থারগা লৈখি।

অনীশুবা হাফকী ওইনা শান্নবদসু চান্দেল পুলিস এফ সীনা লাকচনা শান্নবা ঙমদুনা মেটচ অদুগী ৭১ অমসুং ৭৪ শুবা মিনটতা মখা তানা পাঞ্জল অমমম্ চনবা ঙমখিবদগী মেটচ অদু চান্দেল পুলিস এফ সীনা পাঞ্জল ৪-০দা মায় পাকখিবনি।

নুমিৎয়ুংবা মতুং পুং ১২.৩০ তাবদা পেনাচীং ৱাই দি সী অমসুং চন্দোনপোকপী সী ৱাই এফ সীগী মরক্তা শান্নখিবা মেটচ অদুগী ওইনা টিম অনীমক্না চাং মান্ননা শান্নবা ঙমখি। অদুমওইনমক মেটচ অদুগী অপীবা অরোইবা মতম ফাওবদা চন্দোনপোকপী সী ৱাই এফ সীনা পাঞ্জল ২ চনবা ঙম্লগা পেনাচীং ৱাই দি সীনা পাঞ্জল ১দগী হেন্না চনবা ঙমখিদবদগী মেটচ অদু চন্দোনপোকপী সী এফ ৱাই সীনা পাঞ্জল ২-১দা মায় পাকখিবনি।

অমরোমদা, ঙসি নুংথিল পুং ২.৩০ তাবদা খোরিবুং এফ সী অমসুং চকপীকারোং ৱাই সীগী মরক্তা শান্নখিবা মেটচ অমদা চকপীকারোং ৱাই সীনা খোরিবুং এফ সীবু পাঞ্জল ২-০দা মায়থীবা পীরমখিবনি।

[illegible]

ASIAN INTERNATIONAL UNIVERSITY
ESTABLISHED UNDER SECTION 2(F) OF UGC ACT, 1956.
Approved by Pharmacy Council of India
ADMISSION OPEN
Session : 2023-24
Make your EDUCATION DREAMS COMES TRUE !!
D.PHARM
Eligibility : 10+2 with PCB/PCM
Approved by: Pharmacy Council of India
Duration : 2 Years
B.PHARM
Eligibility : 10+2 with PCB/PCM
Approved by: Pharmacy Council of India
Duration : 4 Years
LIFETIME PLACEMENT ASSISTANCE | RUNWAY START-UP SUPPORT | UP TO 50% SCHOLARSHIP
For additional information please visit us: www.aiu.edu.in
The interested candidate may fill up admission application form in office of the University in between 10:00am to 03:30pm on working days up to last week of Nov, 2023. admission to a particular course shall be offered only after confirming enrolment of minimum 15 students in the respective course.
For details kindly contact Campus: Asian International University
+ 9810301896 | 9650377736
CAMPUS: Ghari, Awang Leikai, Imphal West, Manipur-795140.
Sd./-
Admission Co-ordinator
HL-B/8291/31/10-30/11

HUEIYEN LANPAO DAILY CHESS PUZZLE

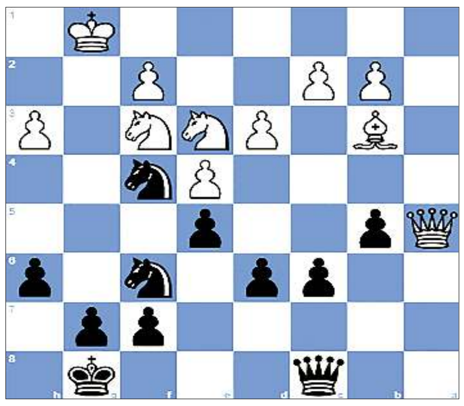

PUZZLE NO. 976

Rolf Sieberg (1620) - Hubertus Morgenroth (1748)
Dortmund ABC Besserkoenner 14th Dortmund (9), 2000.11.22

1.e4 e5	2.Nf3 Nc6	3.Bb5 a6	4.Ba4 Nf6
5.O-O Bc5	6.d3 b5	7.Bb3 O-O	8.Nc3 h6
9.Nd5 d6	10.Be3 Bxe3	11.Nxe3 Ne7	12.Qd2 c6
13.a4 Bd7	14.axb5 axb5	15.Rfc1 Ng6	16.Rxa8 Qxa8
17.Qe1 Qb7	18.Ra1 Ra8	19.Ra5 Nf4	20.Qa1 Rxa5
21.Qxa5 Qc8	22.h3 Bxh3	23.gxh3...	

QUESTION :
Black to win

Puzzle 975 Solution :

31. ...Re1+ 32.Kf2 Re7
Your moves:32...Rh1
Your moves:32...Ne4+
33.Bd8 Ne4+ The black knight forks White's king and rook.
34.Ke1 Re6
Not34...Nxd2+because of 35.Bxe7
34...Re8 Intermediate move 35.Bc7
Nxd2+With a discovered check by the black rook.
35.Bc7 Nxd2+ With a discovered check by the black rook.
0-1

SSR2024
অক্টোবর ২৭, ২০২৩ দগী দিসেম্বর ৯, ২০২৩
অদোম "দেশ কা ফোর্ম" মেনশিনবীরব্রা?
ভোটর অমা ওইবীয়ু - ফোর্ম ৬ ঙসিমক সবমিট তৌবীয়ু

এস ঐচ. সচিন রামেশ তেন্দুলকর
ঈ সী আইগী নেসনল আইকোন
ফোলো তৌবীয়ু /ecisveep /eci /ECIVoterEducation /Election Commission of India
লোগ ওন তৌবীয়ু voters.eci.gov.in
এপ্লাই তৌবীয়ু ভোটর ফেসিলিটেসন সেন্টর গী খুখাংদা নৎত্রগা কন্টেক্ট তৌবীয়ু অদোমগী বি এল ও
দাউনলোদ তৌবীয়ু ফোর্ম ভোটর হেল্পলাইন এপ্ কী খুখাংদা
CBC 52101/13/0002/2324

Printed, published and owned by Soubam Niladhaja Singh, published from Sega Road, Thouda Bhabok Leikai, Imphal West-795001, Manipur & printed at M/s. Kangleipak Printers, Sega Road, Thouda Bhabok Leikai, Imphal West-795001, Manipur
Editor : Maibam Dhanabir Meetei; Telephone Nos. 0385-2440771/2445104/2445106, e-mail:hueiyen_lanpao@yahoo.co.in, hueiyen_lanpao@rediffmail.com