ভিক্কী সগোলশেমনা চেম্পিয়ন ওইরে

ইম্ফাল, দিসেম্বর ২৯ (ঐচ এন এস):
মণিপুর টেন্নিস শান্নরোয় ভিক্কি সগোলশেমনা ওরিষ্যাগী সিটি ভুবনেশ্বরদা পাঙথোকপা গুরুকুল ওরিষ্যা ৱান লাখ মেন্স টেন্নিস টুর্নামেন্টকী চেম্পিয়ন ওইবা ঙমখ্রে। ভিক্কিনা টুর্নামেন্ট অসিগী সেমীফাইনেলদা মহারাষ্ট্রগী ইঙালে প্রসাদপু ৬-৪, ৩-৬, ৬-৪দা মায়থীবা পীদুনা ফাইনেল চঙলকখিবনি। ফাইনেলদা ভিক্কিনা ওরিষ্যাগী মোহন্তি অম্রুতজয়বু স্ট্রেট সেট ৬-৪, ৭-৫দা মায়থীবা পীদুনা তাঙলবা চেম্পিয়নগী মিংথোল ফংখি। লোয়ননা ওল ইন্দিয়া টেন্নিস এসোসিএসন (এ আই টি এ)গী মীৎয়েং মখাদা ওরিষ্যা টেন্নিস এসোসিএসন (ও টি এ)না দিসেম্বর ২৫ দগী পাঙথোকপা হৌখিবা নেসনল লেভেল টেন্নিস টুর্নামেন্ট ঙসি ভুবনেশ্বর সিটিদা লোইশিনখ্রে।

ভিক্কিনা ইকাই খুম্ননিংঙাই ওইরবা টেন্নিস টুর্নামেন্ট অসিগী ৱিন্নর ওইরকপদা ইম্ফাল দিষ্ট্রিক্ট টেন্নিস এসোসিএসন (আই দি টি এ)গী প্রসিদেন্ট ঐচ বালকৃষ্ণ অমদি এসোসিএসন অসিগী এগজিক্যুটিভ মেম্বরশিংনা হরাউ-নুংঙাইবা ফোঙদোকখ্রে। লোয়ননা চেম্পিয়ন ওইরকখ্রবা ভিক্কিগী অপোকপা সগোলশেম প্রতাপনা মচানুপানা মায় পাক্লকপদা নুংঙাইবা পোক্লদুনা ইম্ফাল দিষ্ট্রিক্ট টেন্নিস এসোসিএসনগী ওফিসলশিং অমদি টেন্নিস একাদেমিগী কোচশিংবু থাগৎপা ফোঙদোকখ্রে। মরুওইনা কোচ ব্রোজেননা মচানুপাবু শান্নবগী হৈ-শিংবা, মথৌনা অমদি ষ্টেমিনা লৈনা শান্নবা ঙমহনবদা

অপেনবা ফোঙদোকখ্রে।

নীংশিংবা য়াবদি, ইকুই কুইদ্রিঙৈ আই দি টি এ টেন্নিস একাদেমিগী শান্নরোয় শঙ্কর হৈন্নামনা বোইজ অন্দর ১৮ কেটগোরিদা ঐচ পি সী এল মিট্টল ইনর্জি লিমিটেদ সী এল টি এ এ আই টি এ নেসনল সেরিজ টেন্নিস টুর্নামেন্ট, ২০২৩দা সিঙ্গলস অমদি দবলস ইভেন্ট অনীমক্তা ৱিন্নর ওইবা ঙমখ্রবনি।

অন্দর-১৩ খেলো ইন্দিয়া

ইম্ফাল, দিসেম্বর ২৯ (ঐচ এন এস):
অন্দর-১৩ খেলো ইন্দিয়া গর্লস ফুটবোল লীগ ২০২৩-২৪ মায় পাক্লা পাঙথোকপা ঙম্নবগীদমক মীওই ২০না শাবা ওর্গনাইজিং কম্মিটি অমা শেমখ্রে।

কম্মিটিদা য়াওরিবশিংদি ওর্গনাইজিং চ্যেরমেনদা দব্লিয়ু মোবিচা, ওর্গনাইজিং সেক্রেটরিদা জ্যোটিরমোই রোই, জোইন্ট ওর্গনাইজিং সেক্রেটরিদা এম নিলো, কনভিনরদা এস জিতেন মৈতৈ, ট্রেজররদা ঐচ চেতনচন্দ্র অদুগা মেম্বরশিংদনা এলাংবম রোবর্টসন, ঐচ সনাতোম্বা, এন ব্রজকান্ত, এন পজঙাং, এম সঞ্জিৎ, দব্লিয়ু জয়, এস অমিট, এ পাইলোট, এ ভুবন, কে ঐচ নিনি, ৱাই রতন, এম গোরোবি, ধোজা, এন জি জুগনু অমসুং টি ঐচ বোয়াইনি হায়না ওল মণিপুর ফুটবোল এসোসিএসন (অম্ফা) গী জেনরেল সেক্রেটরি এল জ্যোটিরমোই রোইনা খুৎয়েক পীদুনা প্রেসতা থাদোরকপা চেরোল অমনা হায়রি।

অহানবা প্রেমিয়র লীগ ২০২৩-২৪

অসুফি এফ এ অমসুং এস এস য়ু মায় পাকখ্রে

ইম্ফাল, দিসেম্বর ২৯ (ঐচ এন এস):
ওল মণিপুর ফুটবোল এসোসিএসননা শীন্দুনা আর্টিফিস্সল টর্ফগ্রাউন্দ লম্লোং থোংখোঙদা হৌজিক-হৌজিক চথরিবা অহানবা প্রেমিয়র লীগ ২০২৩-২৪গী ওইনা ঙসি শান্নখিবা তোঙান-তোঙানবা মেটচশিংদা অসুফি এফ এনা দিমাপুর রোদ এথলেটিক ওর্গনাইজেসন (দি এম রাও) অদুগা সাউদর্ন স্পোর্টিং য়ুনিয়ন (এস এস য়ু)না ক্লাসিক ফুটবোল একাদেমি (সী এফ এ) মায়থীবা পীখ্রে।

ঙসি অয়ুক পুং ১১.১৫ তাবদগী হৌরগা দি এম রাও অমসুং অসুফি এফ এ অনীগী মরক্তা শান্নখিবা মেটচ অদুগী ওইনা অসুফি এফ এগী শান্নরোয়শিংনা লাকচনা শান্নবা ঙমখি। মদুনা মরম ওইরগা মেটচ অদুগী ১৫ শুবা মিনটতা অসুফি এফ এগী কেপ্টেনসু ওইরিবা দিফেন্দর ৱাইখোম অরুনকুমারনা মেটচ অদুগী অহানবা পাঞ্জল চনবা ঙমখি।

অনীশুবা হাফকী ওইনা শান্নখিবা অদুদসু অসুফি এফ এগী শান্নরোয়শিংনা বোল হেন্না পায়দুনা লাকচনা শান্নবা ঙমখিবদগী মখা তানা মেটচ অদুগী ৪৬ শুবা মিনটতা ফোরৱার্দ বিজয় মোকটানা পাঞ্জল অমগা অমুক চনবা ঙমখি। মেটচ অদুগী ৪৯ অমসুং ৭৪ শুবা মিনটতা অসুফি এফ এগী মিদফিল্দর মথানমি নিংসেননা থংন-থংননা পাঞ্জল অনী চনখি। অদুমওইনমক মেটচ লোইবা ফাওবদা দি এম রাওগী মায়কৈদগী পাঞ্জল অমত্তা চনবা ঙমখিদবনা মরম ওইরগা মেটচ অদু অসুফি এফ এনা লাকচনা পাঞ্জল ৪-০দা থোইখিবনি।

ঙসি নুমিৎয়ুংবা মতুং পুং ১.১৫ তাবদগী এস এস য়ু অমসুং সী এফ এগী মরক্তা শান্নখিবা মেটচ অদুগী ওইনা হৌগৎলকপদা টিম অনীমক্কী শান্নরোয়শিংনা হৈ-শিংবা মান্ননা শান্নখিবদগী অমনা অমবু লাকচনা শান্ননবা হোৎনখিবশিং অরেম্বদা তাখি। অহানবা হাফ লোইবা ফাওবদা নাকল অনীমক্কী শান্নরোয়শিংনা পাঞ্জল অমত্তা চন্নবা ঙমখিদে।

অনীশুবা হাফকী ওইনা শান্নখিবা অদুদসু নাকল অনীমক্কা হৈ-শিংবা মান্ননা শান্নবা ঙমখি। অদুমওইনমক মেটচ অদুগী ৬০ অমসুং ৭২ শুবা মিনটতা এস এস য়ুনা চথরকখিবা কাউন্টর এটেকশিংদা টিম অদুগী জর্সি নম্বর ১১ ফোরৱার্দ লাইশ্রম রোশন অমসুং জর্সি নম্বর ২২ মিদফিল্দর নাওরেম কিষননা পাঞ্জল অমমম্ চনবা ঙমখিবদগী ঙসি টিম অনীগী মরক্তা শান্নখিবা মেটচ অদু এস এস য়ুনা পাঞ্জল ২-০দা মায় পাকখিবনি।

মণিপুর এমেচর খো-খো এসোসিএসনগী চহীগী মীফম পাঙথোকপগা লোয়ননা নৌনা থৌ পুগদবশিং খনখ্রে

থৌবাল, দিসেম্বর ২৯ (ঐচ এন এস):
মণিপুর এমেচর খো-খো এসোসিএসন (এম এ কে কে এ)গী ১২শুবা চহীগী মীফম ঙসি থৌবাল দিষ্ট্রিক্টকী খাঙবোক্তা লৈবা খাঙবোক হায়র সেকেন্দরি স্কুলগী কনফরেন্স হোলদা পাঙথোক্তুনা লাক্কদৌরিবা চহী ৪ দা এসোসিএসন অসিগী নৌনা থৌ পুগদবশিং (এগজিক্যুটিভ কাউন্সিল মেম্বরশিং) মীখল তৌদুনা খনখ্রে।

ঙসিগী মীফম অদুদা এম এ কে কে এগী প্রসিদেন্টসু ওইরিবা মণিপুর ওলিম্পিক এসোসিএসনগী ভাইস প্রসিদেন্ট কে বারুনি, এম এ কে কে এগী চ্যেরমেন এম মধুসুদোন, জেনরেল সেক্রেটরি এম হিমট শরুক য়াখি। লোয়ননা মীখল পাঙথোকপা অদুদা প্রোফেসর কে ঐচ জুগিন্দ্রোনা রিটর্নিং ওফিসর ওইনা অদুগা ওবর্জর্ভরশিংদা খো-খো ফেদরেসন ওফ ইন্দিয়াদগী অফতাব হুসেন, মণিপুর ওলিম্পিক এসোসিএসনদগী এল শান্তাকেশোর, ৱাই এ এস মণিপুরদগী দেভেন মোইরাংথেম অমসুং রেজিষ্ট্রার ওফ সোসাইটিজ, মণিপুরদগী এন চান্দিকুমার শরুক য়াখি। মসিগী মথক্তা রেজিষ্ট্রার ওফ সোসাইটিজ হেদ ক্বার্টরদগী ইন্সপেক্টর এম দি মুকবুলসু স্পেসল ইনভাইটি ওইনা শরুক য়াখি।

ঙসিগী মীফম অদুদা হান্নগী জেনরেল সেক্রেটরি এম হিমটনা মমাংগী টর্ম (চহী ৪)দা চহী অহুম ফানিংচিৎতি নেচরেল কালামিটি, কোভিদ-১৯ অমসুং কুকি নার্কো টেররিষ্টশিংগী রায়টনা মরম ওইরগা থবক পায়খৎপা য়াখিদ্রবসু খো-খো কলিগশিং, এম এ কে কে এগী টেক্নিকেল ওফিসলশিংগী চাওরবা মতেংগা লোয়ননা নেসনল সিনিয়র খো-খো চেম্পিয়নশিপ প্রোগ্রাম মরি, নেসনল খো-খো জুনিয়র চেম্পিয়নশিপ প্রোগ্রাম অহুম, সব-জুনিয়র নেসনল চেম্পিয়নশিপ প্রোগ্রাম অনী, মণিপুর ষ্টেট চেম্পিয়নশিপ প্রোগ্রাম মরি মায় পাক্লা পাঙথোকপা ঙমখি হায়না সেক্রেটরিগী রিপোর্ট পীবগা লোয়ননা হৌখিবা চহীগী একাউন্ট ষ্টেটমেন্টসু থমখি।

ঙসিগী মীফমদা মথং চহী ৪গী নৌনা খল্লবা ওফিস বিয়রর (এগজিক্যুটিভ কাউন্সিল)গী থৌ পুগদবশিং অদুদি প্রসিদেন্টতা কে বারুনি (ইম্ফাল ৱেষ্ট, লাইফ মেম্বর), চ্যেরমেন (নোমিনেটেদ পোষ্ট)দা এল মনাও (থৌবাল দিষ্ট্রিক্ট, এল এম), ভাইস প্রসিদেন্টতা মথংশিৎনা ওক্রম বুধি (থৌবাল দিষ্ট্রিক্ট, কে কে এ), এল সুভা (থৌবাল দিষ্ট্রিক্ট এস ঈ এস য়ু), এল বিজেন (ৱাই এস এ), জেনরেল সেক্রেটরিদা এম মধুসুদোন (থৌবাল দিষ্ট্রিক্ট, লাইফ মেম্বর), ট্রেজররদা ঐচ কোইরেং (থৌবাল দিষ্ট্রিক্ট, এল এম), জোইন্ট সেক্রেটরিদা মথংশিৎনা এম মংলেম (এস সী ঈ ও), ঐচ প্রেমকুমার (আই ঈ দি কে কে এ), কে ঐচ ইমো (সী ঐচ এম ৱাই দি এ), এসিষ্টেন্ট সেক্রেটরিদা মথংশিৎনা ৱাই শরৎ (দি এম রাও), টি ঐচ বিমোল (আর য়ু সী) অমসুং এস ঐচ বোবোই (এস সী ঈ এ এস দি ও হৈরোক) অদুগা এগজিক্যুটিভ মেম্বরশিংদা এম হিমা (ককচীং দিষ্ট্রিক্ট), কে ঐচ ব্রজকুমার (সী ৱাই এস এ), এন মনিহার (এস ঐচ জি আই আর সী এস, ককচীং দিষ্ট্রিক্ট) অমসুং টি ঐচ তুনানবী (এস এস ৱাই সী খাঙবোক)নি।

ঙসিগী মীফম অদুগী মনুং চন্না হৌখিবা মার্চ ২৯ দগী ৩১ ফাওবা অসামগী টিন্সুকিয়াদা পাঙথোকখিবা ২৩শুবা নোর্থ ইষ্ট জোন সিনিয়র (মেন এন্দ ৱিমেন) খো-খো চেম্পিয়নশিপ ২০২২-২৩ দা ওভরওল চেম্পিয়ন তারক্লবা মণিপুরগী নুপা অমসুং নুপীগী শান্নরোয়শিংবুসু হরাউ তরাম্না ওক্তুনা পূক্নিং থৌগৎখি।

ফেন্সিং চেম্পিয়নশিপতা শরুক য়ানবগীদমক ইম্ফাল থাদোকখ্রে

ইম্ফাল, দিসেম্বর ২৯ (ঐচ এন এস):
থা অসিগী ৩১দগী হৌরগা মথং চহীগী জন্যুৱারী ৩ ফাওবা ছটিশগরগী রাইপুরদা পাঙথোক্কদৌরিবা ৩১শুবা জুনিয়র নেসনল ফেন্সিং চেম্পিয়নশিপতা শরুক য়ারুনবগীদমক মণিপুর ফেন্সিং এসোসিএসনগী টিম ঙসি ইম্ফাল থাদোকখ্রে হায়না মণিপুর ফেন্সিং এসোসিএসন (এম এফ এ)গী সেক্রেটরি এম কুমারনা থাদোরকপা চেরোল অমনা হায়রি।

চেরোল অসিগী মতুংইন্না চেম্পিয়নশিপ অসিগীদমক ইম্ফাল থাদোকখ্রবা মণিপুরগী টিম অদুদা পূন্না ওফিসল অহুম অমদি নুপা অমসুং নুপী শান্নরোয় ২৪ য়াওরি।

ওফিসলশিংদা য়াওরিবশিংনা টিম মেনেজরদা এম কুমার অদুগা কোচ ওইনা ঐচ সুরঞ্জয় অমসুং ওইনাম ভিক্টরনি। শান্নরোয়শিংদা য়াওরিবশিংনা নুপামচাগী ফোইলগীদা এস হেমাশ, কে দেনি, কে অভিনাশ, কে ঐচ য়াইফবা; ইপিগীদা কে কানে, তোন্দোনসনা এন কে, টি ঐচ দেষ্কিরাজ, এম দোলর; সেবরগীদা এল মোরাম্বা, মেক্সি টি ঐচ, এ থোইনাও অমসুং এস চিঙ্খোঙানবনি।

নুপীগীদনা ফোইলগীদা দব্লিয়ু সোনিয়া, দয়ারানী এন, এল নির্মলা, এস এলিস আর; ইপিগীদা পি ঐচ অঞ্জলিকা চনু, এল চিংলেম্বী, এস নেন্সিরোজ, ওস্নি কে; সেবরগীদা এল অবি, প্রিয়া এন, পি বেবীদাইনা অমসুং পি সোনিয়ানি।

চেম্পিয়নশিপ অসিদা মণিপুরগী টিমনা চাওনা মায় পাকপা ওইরসনু হায়না এম এফ এগী মায়কৈদগী ফোঙদোরক্লি।

নেপালগী হান্নগী ক্রিকেট কেপ্টেন ফাদোক পীখ্রে

ন্যু দেল্লী, দিসেম্বর ২৯ (এজেন্সী):
নেপালগী হান্নগী ক্রিকেট কেপ্টেন সন্দিপ লামিচানে ইরাই নুমিৎতা রেপ কেস অমগা মরী লৈননা নেপালগী কোর্ট অমনা ফাদোক পীখ্রে।

মমাং চহীদা মশাগী চহী ২৩ শুরবা নেপালগী হান্নগী ক্রিকেট কেপ্টেন লামিচানেগী মথক্তা মশাগী চহী ১৭ লোম শুরবী নুপীমচা অমা ইকাই খুম্নবা মাঙহনখি হায়বগী কেস অমগা মরী লৈননা কোর্টতা ট্রায়ল চথদুনা লাকখিবনি। অদুমওইনমক চহী অসিগী জন্যুৱারী থাদা মহাক ইন্টরনেসনল টুর্নামেন্টশিংগী ট্রায়ল লৈ হায়দুনা বেলদা লৈরকখিবনি। অদুমওইনমক ঙসি মহাক কোর্টনা ফাদোক পীখ্রে হায়না মহাক্কী লোয়র সারোজ গিমিরেনা মীদিয়াদা ফোঙদোরকখিবনি।

মহাক্কী চৈরাক মতম কয়াম শাংগদগে হায়বদু মথংগী হিয়রিংদা খঙগনি হায়না লোয়র সারোজনা ফোঙদোরক্লি। দিষ্ট্রিক্ট কোর্ট ওফিসল রামু শর্ম্মনসু লামিচানে ফাদোক পীখ্রে হায়বদু কনফর্ম তৌরকখ্রে।

২০শুবা মণিপুর ভেটরান ক্রিকেট টুর্নামেন্ট

শেদো থাংমৈবন্দনা চেম্প খাগেমপল্লি মায়থীবা পীখ্রে

ইম্ফাল, দিসেম্বর ২৯(ঐচ এন এস):
মণিপুর ভেটরান ক্রিকেট এসোসিএসন ইম্ফালনা শীন্দুনা লংথবাল পব্লিক গ্রাউন্দদা পাঙথোক্তুনা লাক্লিবা ২০লক শুবা মণিপুর ভেটরান ক্রিকেট টুর্নামেন্ট ২০২৩-২৪গী ওইনা ঙসি শান্নখিবা মেটচ অমদা শেদো থাংমৈবন্দনা চেম্প খাগেমপল্লিবু রন ১৪দা মায়থীবা পীখ্রে।

টুর্নামেন্ট অসিগী ২০শুবা মেটচ ওইনা ঙসি চেম্প অমসুং শেদোগী মরক্তা শান্নখিবা অদুগী টোস শেদোনা ঙমদুনা হান্না বেটিং তৌনবা খনখি। অহানবা ইন্নিংসতা শেদোনা বেটিং তৌদুনা শান্নখিবা অদুগী ওইনা এস জয়ন্ত অমসুং ধনেশ্বরনা ওপনর বেটসমেনশিং ওইখি। ওপনর বেটসমেন ওইখিবা ধনেশ্বর অমসুং জয়ন্তনা মায়োক্লরিবা টিমগী বোলরশিংনা চথরকখিবা এটেকশিং মায়োক য়ানবা হোৎনখিবা অদুদা ধনেশ্বরদি বোল ১১ মায়োক্লবদা রন ১৬ খক্তমক লৌরগা আউট ওইখি। অদুমওইনমক জয়ন্তনা

হৈন-শিংনা শান্নদুনা টিমগী রন মশীং য়ামহন্নবা হোৎনবদা চাওনা মতেং পাংখি। মহাক্লা বোল ৫৮ মায়োক্লবদা রন ৬৩ লৌরমখি। মহাক্কী মতুংদা থোক্লকখিবা চীঙ্খোঙানবনা বোল ৪৬তা রন ২২ অদুগা থেনথেননা বোল ২১দা রন ২১ লৌবা ঙমখি। ধরুননা বোল ১৬তা রন ১১ লৌবা ঙমখি। ইন্নিংস অসিগী ওইনা অপীবা ওভর ৩০ লোইবদা শেদোগী ৱিকেট ৯ তুরগা রন ১৮৫ লৌখি।

মদুগী মতুং চেম্পনা বেটিং তৌদুনা শান্নখিবা ইন্নিংস অদুগী ওইনা হৌগৎলকপদা টিম অসিগী ওপনর বেটসমেন ওইখিবা বোনি অমসুং গোপেশ্বরনা ক্রিজতা মতম শাংনা লৈবা ঙম্লবসু রন মশীংদি য়াম্না লৌবা ঙমখিদে। বোনিনা বোল ৩৫ মায়োক্লবদা রন ১৬ অদুগা গোপেশ্বরনা বোল ২২ মায়োক্লবদা রন ১২ লৌরমখি। মখোয়গী মতুংদা থোক্লকখিবা বেটসমেনশিংনসু চাংচৎতা রন ২০গী চাংদগী হেন্না লৌবা ঙমখিদে। অদুমওইনমক টিম অসিগী বেটসমেন বাব্লু অমসুং তোমথাংনা হৈন-শিংনা হোৎনদুনা টার্গেট রন য়ৌনবা কন্না শান্নরকখি। বাব্লুনা বোল ৫৩ মায়োক্লবদা রন ৫০ অদুগা তোমথাংনা বোল ১৭ মায়োক্লবদা রন ১৮ লৌরগা আউট ওইদ্রিঙৈদা অপীবা ওভর ৩০ লোইবনা হানখি। ওভর ৩০ লোইবদা চেম্পকী ৱিকেট ৭ তুরগা রন ১৭১ দগী হেন্না লৌবা ঙমহৌদবদগী মেটচ অদু শেদোনা রন ১৪দা মায় পাকখিবনি।

মেটচ অসিগী মেন ওফ দি মেটচনা শেদোগী জয়ন্তনা তাখি। মহাক্লা রন ৬৩ অদুগা ৱিকেট ২ লৌরমখি। হয়েং য়ু সী সী অমসুং ৱাই দব্লিয়ু সী (এল) লম্বা তৌনগনি।

আই এস এল : নোর্থ ইষ্ট য়ুনাইটেদ অমসুং গোৱা দ্রো চৎখ্রে

গুৱাহাটি, দিসেম্বর ২৯ (এজেন্সী):
ইন্দিয়ন সুপর লীগকী ওইনা ঙসি শান্নখিবা তোঙান-তোঙানবা মেটচশিংদা নোর্থ ইষ্ট য়ুনাইটেদ অমসুং গোৱা দ্রো চৎখ্রে অদুগা ওরিষ্যানা জমশেদপুরবু মায়থীবা পীখ্রে।

গুৱাহাটিগী ইন্দিরা গান্ধী এথলেটিক ষ্টেদিয়মদা ঙসি নোর্থ ইষ্ট য়ুনাইটেদ অমসুং গোৱাগী মরক্তা শান্নখিবা মেটচ অদুগী ওইনা বোল পায়বগী চাং গোৱানা চাদা ৬৬ অদুগা নোর্থ ইষ্ট য়ুনাইটেদনা চাদা ৩৪ ওইখি। বোল হেন্না পায়বগী খূদোংচাবা লৌরগা মেটচ অদুগী ২০শুবা মিনটতা গোৱাগী কার্লোস মার্টিনেজনা নোর্থ ইষ্ট য়ুনাইটেদকী মায়কৈদা অহানবা পাঞ্জল চনখি। মেটচ অদুগী ২৬শুবা মিনটতা নোর্থ ইষ্ট য়ুনাইটেদকী জি থিন মাদাথিল সুব্রাননা পাঞ্জল অদু হন্দোকপা ঙমখিবদগী অহানবা হাফ লোইবা ফাওবদা পাঞ্জল ১-১দা মান্ননা লৈখি।

অনীশুবা হাফকী ওইনা শান্নখিবদা টিম অনীমক্কী শান্নরোয়শিংনা হৈ-শিংবা মান্নখিবদগী মেটচ লোইবা ফাওবা মখা তানা পাঞ্জল অমত্তা চন্নবা ঙমখিদবনা মরম ওইরগা মেটচ অদু পাঞ্জল ১-১দা দ্রো চৎখিবনি।

অমরোমদা, ভুবনেশ্বরদা লৈবা কলিঙ্গা ষ্টেদিয়মদা ওরিষ্যা অমসুং জমশেদপুরগী মরক্তা শান্নখিবা মেটচ অদুগী ওইনা ওরিষ্যানা পাঞ্জল ৪-১দা জমশেদপুরবু মায়থীবা পীরমখিবনি। ওরিষ্যাগী পাঞ্জলশিং অদু ইশাক ভানলালরুটফেরানা অমা, রোই কৃষ্ণনা অনী অদুগা গিএগো মোরিকোনা অমা চনখিবনি। অদুগা জমশেদপুরগী অমত্তা ভাইরবা পাঞ্জল অদুনা রৈ টাচিকৱানা চনখিবনি।

HL-B/8291/14/12-15/01

HUEIYEN LANPAO DAILY CHESS PUZZLE

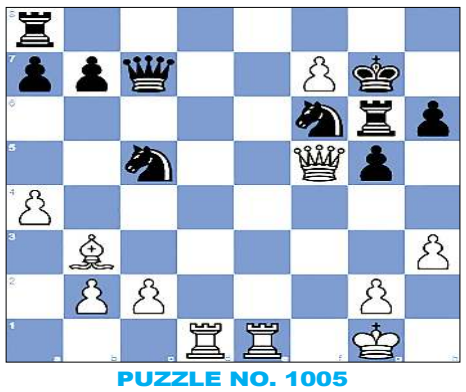

PUZZLE NO. 1005

GM Ivan Cheparinov (2663) - GM Richard Rapport (2731)
World Rapid 2023 Samarkand UZB, 2023.12.26

1.e4 c6	2.Nf3 d5	3.d3 Qc7	4.Nc3 dxe4
5.dxe4 Nd7	6.a4 Ngf6	7.Bc4 Nb6	8.Bb3 Bg4
9.h3 Bxf3	10.Qxf3 e6	11.Bg5 Nbd7	12.O-O Bd6
13.Rad1 h6	14.Be3 g5	15.Rfe1 Rg8	16.Bd4 Rg6
17.Qe2 Be5	18.Nd5 cxd5	19.exd5 Bxd4	20.dxe6 Bxf2+
21.Qxf2 Nc5	22.exf7+ Kf8	23.Qf5 Kg7	24. ...

QUESTION :
White to win

Puzzle 1004 Solution :

1. ...Qa5
Your moves:1...Qb6
2. Qxa6
Your moves:2.Rxd8+
Qc7 3.Qa7 The white queen attacks Black's queen, which is defending Black's rook.
Rdc8 4.Qxc7 The white queen deflects Black's rook away from protecting the square d8. The white queen captures Black's queen, which was defending the square d8.
Rxc7 5.Rd8+ Rxd8 6.Rxd8# Back-rank mate
1-0

Printed, published and owned by Soubam Niladhaja Singh, published from Sega Road, Thouda Bhabok Leikai, Imphal West-795001, Manipur & printed at M/s. Kangleipak Printers, Sega Road, Thouda Bhabok Leikai, Imphal West-795001, Manipur
Editor : Maibam Dhanabir Meetei; Telephone Nos. 0385-2440771/2445104/2445106, e-mail:hueiyen_lanpao@yahoo.co.in, hueiyen_lanpao@rediffmail.com