আই এস এল : রোসন নাউরেমগী ফজরবা পাঞ্জলনা বেঙ্গলুরু এফ সীবু মায় পাকহনখ্রে

পনাজি, জন্যুৱারী ৩০ (এজেন্সি):

গোৱাগী টিলক মৈদান ষ্টদিয়মদা ঙসি ইন্দিয়ন সুপর লীগকী ওইনা শান্নখিবা ৭৬ শুবা মেটচতা মণিপুর মচা রোসন নাউরেমগী ফজরবা পাঞ্জল অমনা বেঙ্গলুরু এফ সীবু মায় পাকপগী লম্বীদা পুশিনখ্রে।

ঙসি নুমিদাং পুং ৭.৩০ তাবদা বেঙ্গলুরু এফ সী অমসুং কেরলা ব্লাষ্টর্স এফ সীগী মরক্তা মেটচ শান্নবা হৌখি। মেটচ অদুগী অহানবা হাফকী শান্নখিবদা টিম অনীমক্লা য়াম্না চাং মান্ননা শান্নবা ঙমখিবনা অমনা অমবু লাকশিন্নবা হোৎনবদা ঙমখিদে। অদুবু বেঙ্গলুরু এফ সীনা বোল পায়বগী চাংদি খরা হেনখি। বোল পায়বগী চাং খরা হেল্লবসু পাঞ্জল চনবা য়াবগী খুদোংচাবদি লৌবা ঙমখিদে। বেঙ্গলুরু এফ সীদা শান্নরিবা ইন্দিয়াগী ওইনা মমিং লৈরবা ফুটবোল প্লেয়র ছেত্রিনা পাঞ্জল চন্নবা অনীরক হোৎনখি। অদুবু কেরলা ব্লাষ্টর্স এফ সীগী হৈ শিংলবা দিফেন্দরশিংনা মহাক্কী টার্গেট অদু য়ৌবা ঙমহনখিদে।

চাং মান্ননা শান্নখিবা অদুনা মরম ওইরগা মেটচ অদুগী অহানবা হাফ লোইবা ফাওবদা টিম অনীনা পাঞ্জল অমত্তা চন্নবা ঙমখিদে।

অনীশুবা হাফকী শান্নবা হৌগৎলকপদা বেঙ্গলুরু এফ সীগী টিমনা হান্না শান্নরম্বা খুৎশান্না মওং অদুদগী হোংদোক্লুনা অনৌবা মওং অমদা শান্নবা হৌরকখি। অনীশুবা হাফকী শান্নখিবা অসিদা ছেত্রিনা পাঞ্জল চন্নবা অকনবা লাল্লোং কয়া মায়োক্লরিবা টিম কেরলা ব্লাষ্টর্সকী মায়কৈদা চথখি। মেটচ অসিগী ৫০ শুবা মিনিটতা ছেত্রিনা কেরলা ব্লাষ্টর্সকী গোল পোষ্ট তম্না বোল অমা কাউশিল্লকখি। অদুবু কিপরনা সেভ তৌখিবদগী পাঞ্জল ওম্থোকপা ঙমখিদে।

মখা তানা মেটচ অদুগী ৫৬ শুবা মিনিটতা ছেত্রিনা অমুক হন্না পাঞ্জল চল্লগে হায়বগী মতাগুম মায়োক্লরিবা টিমগী দি বোক্স মনাক নক্লা থুনা য়াঙনা বোল পুশিল্লকখি। অদুবু ফাউল তৌরকপদগী মহাক তুখি। দি বোক্স মনাক নক্লা ফ্রিকিক কাউনবগী খুদোংচাবা অমা ফংখি। ফ্রি কিক অদু ছেত্রিনা কাউবগী মহুত্তা নহা ওইরিবা মণিপুর মচা রোসন নাউরেমদা কাউনবা খুদোংচাবা অদু পীখি। রোসননা বোল অদুয়াম্না হৈনা শিংনা কাউরকখি। মহাক্লা কাউরকখিবা বোল অদুনা মমাংদা রালশানা থংলিবা প্লেয়রশিং লাম্থোক্লুনা গোল পোষ্ট মনুংদা পাইশিনখি। খুদক্তা গোল হায়বা অহৌবা খোঞ্জেলনা ষ্টদিয়ম অদু নিনখি। মেটচ অদুগী অরোইবা মতমফাওবদা কেরলা ব্লাষ্টর্সকী ওইনদি পাঞ্জল অমত্তা চনবা ঙমখিদে। মসিনা মরম ওইরগা মেটচ অদু বেঙ্গলুরু এফ সীনা পাঞ্জল ১-০ দা থোইখি।

ফেষ্টিভেল ওফ থাঙলোন লোয়শিনবা নুমিত্তা মখল মথেলগী কাঙলোনশিং উৎখ্রে

ইম্ফাল, জন্যুৱারী ৩০ (ঐচএনএস):

হৈবোক নিংথৌ থাঙ তা এসোসিএসন, হিয়াংথাং তখেল্লম্বন্না মিনিষ্ট্রি ওফকলচরগভর্নমেন্ট ওফ ইন্দিয়াগী শেম্বং মখাদা শিন লাঙদুনা থা অসিগী ২৮ দগী হৌদুনা চথরকখিবা ফেষ্টিভেল ওফ থাঙলোন ঙসি কোভিদ-১৯ গী এস ও পি ঙাক্লা হিয়াংথাংদা লৈবা এসোসিএসন অসিগী সিন্দমশঙদা অচম্বা থৌরম অমগা লোয়ননা লোয়শিনখ্রে।

লোয়শিনবগী থৌরম অদুদা ৱার্ল্ড থাঙ তা ফেদরেসনগী প্রসিদেন্ট হুইদ্রোম প্রেমকুমার, হিয়াংথাং গ্রাম পঞ্চায়টকী হান্নগী উপ প্রধান সরাংথেম থোইবা অমদি হিয়াংথাং গ্রাম পঞ্চায়ট ৱার্দ নম্বর ৪ গী মেম্বর পাঙম্বম কলপনা অমসুং হিয়াংথাং গ্রাম পঞ্চায়ট ৱার্দ নম্বর ৫ গী মেম্বর লাইশ্রম সোমরেন্দ্রোনা মথংশিংনা অথোইবা মীথুংলেন, থৌরম মপু অমদি অখন্নবা লেংবীরকপশিং ওইনা শরুকয়াখি।

লোইশিনবগী থৌরম অদুদা অথোইবা মীথুংলেনগী ৱারোল পীরদুনা হুইদ্রোম প্রেমকুমারনা ফোঙদোকখিবদা, থাঙ তা হায়রিবা অসি লমদম অসিগী পুৱারীগা শগোন্নদুনা লাক্লবা অমদি মতম পুম্নদা খুন্নাই অসিগী শক্তম অমা ওইনা লৈরগদবা মশান্না অমনি। থাঙ অসি ইনখৎলক্লিবা নহাশিংনা কা হেন্না ভেল্যু লৈতবগুম উরি। অদুবু করিগুম্বা মসিবু অমুক্তা নক্লা য়েংশিল্লুরবদি থাঙ তা তম্বা অমদি শান্নবনা মীওইবা খুন্নাইদা পীরিবা কান্নবশিং অদু ময়েক শেংনা উবা ফংগনি।

অফবা খুন্নাই অমা ওইহন্নবা হোৎনবদা অফবা নহাশিং মথৌতাই। অফবা নহা হায়রবদি থকশিখাসি নাইবা, ময়ায় কাবা চিঞ্জাক্তগী লাপথোক্লুনা তিঞ্জং কায়জংদনা লৈরিবা অমদি পুৱারী য়োকখৎনবা হোৎনরিবশিং অদুবু হায়বা য়াই। মথক্তা পল্লিবা মগুনশিং অসি থাঙ তা শান্নরোয়শিংদা য়াওই। অমরোমদা হৌজিক লৈরিবা ফিভম অসিনা থাঙ তাবু শান্নবা পাম্লবসু তুংদা করি তৌগদগে হান্না খল্লুবদা শান্নদনা তোকখিবসু কয়ানি। লৈঙাক্লসু থাঙ তাবু মপুঙফানা য়োকখৎনবা থবক থৌরমশিং পায়খৎপগী মতম ওইরে হায়খি।

ঙসিগী লোইশিনবগী থৌরম অদুদা এসোসিএসন অসিগী ওইনা চহী অসিদা ষ্টেট অমদি নেসনেলগী থাক্তা মনা মথুম ফংলকপ্পবা শান্নরোয়শিংবু পুক্লিং থৌগৎপা ওইনা অচম্বা খুদোল পোৎশিং পীদুনা ইকায় খুম্নবা উৎখি। মনা মথুম ফংলকপ্পবা শান্নরোয়শিং অদুদি গিবসন মৈস্নাম (৬ শুবা কংলৈপাক থাঙ তা চেম্পিয়নশিপতা ব্রোঞ্জ), কেরিকিশর্ম্মা (২৭ শুবা নেসনেল থাঙ তা চেম্পিয়নশিপতা সিলভর), কেকৃষ্ণনন্দশর্ম্মা (২৭ শুবা নেসনেল থাঙ তা চেম্পিয়নশিপতা গোল্ড) অমসুং এস ঐচশ্যামানন্দ (এসিষ্টেন্ট টিম কোচ) নি। থৌরমগা মরী লৈননা তোঙান তোঙানবা থাঙ তাগী কাঙলোনশিংসু উৎখি।

নুপাগীদা অর্বিন্দ পোলো ক্লব-এ অমসুং লিম্থোইঙানবী কাঙজৈ লূপ ফাইনেল শান্নরগনি

ইম্ফাল, জন্যুৱারী ৩০ (ঐচএনএস):

ওল মণিপুর পোলো এসোসিএসননা শিন্দুনা ইরোশেম্বদা লৈবা এসোসিএসন অসিগী লম্পাক্তা পাঙথোক্লুনা লাকখিবা ৫ শুবা জুনিয়র বোইজ অন্দর ১৬ ষ্টেট লেভেল পোলো টুর্নামেন্ট ২০২২ গী ঙসি শান্নখিবা সেমি ফাইনেল মেটচশিংদা অর্বিন্দ পোলো ক্লব এ অমসুং লিম্থোইঙানবী কাঙজৈ লূপমায় পাকখ্রে। হায়রিবা টিম অনী অসিনা ফাইনেল মেটচতা লম্বা তৌনরগনি। অদুগা ১৭ শুবা ৱিমেন ষ্টেট লেভেল পোলো টুর্নামেন্টকী ঙসি শান্নখিবা সেমি ফাইনলে মেটচতা সমাদোন অয়াংবা টিমবু লিম্থোইঙানবী কাঙজৈ লূপনা মায়থিবা পীদুনা ফাইনেল য়ৌবা ঙমখ্রে। ফাইনেলদা টিম অসিনা চীঙ্খৈহুনবা টিমগা লম্বা তৌনরগনি।

নুপাগী ওইনা ঙসি অহানবা গ্রাউন্দদা থৌবাল পোলো ক্লব অমসুং অর্বিন্দ পোলো ক্লব এ অনীগী মরক্তা শান্নবা হৌখি। নাকল অনীগী মরক্তা শান্নখিবা মেটচ অদু য়াম্না চাং মান্ননা শান্নখি। অহানবা চকরগী ওইনা শান্নখিবা অদুদা থৌবাল পোলো ক্লবনা পাঞ্জল অনী অদুগা অর্বিন্দ পোলো ক্লব এনা পাঞ্জল ১ চনবা ঙমখি।

অনীশুবা চকরগী ওইনা শান্নখিবা অদুদা অর্বিন্দ পোলো ক্লব এনা মখা তানা পাঞ্জল অমা চনবা ঙমখি। অদুবু থৌবাল পোলো ক্লবগী ওইনদি অমত্তা চনবা ঙমখিদবনা অনীশুবা চকর লোইবা ফাওবদা পাঞ্জল ২-২ দা মান্ননা লৈখি। লেমহৌরিবা অহুমশুবা অমসুং মরিশুবা চকরগী শন্নখিবদা টিম অনীমক্লা পাঞ্জল ২/২ চন্নবা ঙমদুনা পাঞ্জল ৪-৪ দা মান্ননা লৈখি। অদুবু এক্সট্রা গ্রাউন্দগী শান্নখিবা অদুদা অর্বিন্দ পোলো ক্লব এনা পাঞ্জল হান্না চনবা ঙমদুনা মেটচ অদু ৫-৪ দা থোইখিবগা লোইননা ফাইনেল য়ৌবা ঙমখি।

অনীশুবা গ্রাউন্দদা নুপী টিমগী ওইনা সমদোন অয়াংবা অমসুং লিম্থোইঙানবী কাঙজৈ লূপ অনীগী মরক্তা শান্নবা হৌখি। নুপী টিম অনী অসিগী ওইনা ঙসি শান্নখিবা মেটচ অদু লিম্থোইঙানবী কাঙজৈ লূপনা খরা হেন্না লাকচনা শান্নবা ঙমখি। মসিনা মরম ওইরগা অরোইবা চকরফাওবদা লিম্থোইঙানবী কাঙজৈ লূপনা পাঞ্জল ৮ চনখি। অদুগা সমদোন অয়াংবানা পাঞ্জল ২ দগী হেন্না চনবা ঙমখিদবদগী লিম্থোইঙানবী কাঙজৈ লূপনা থোইদুনা নুপীগী ফাইনেল য়ৌবা ঙমখি। টিম অসিনা হান্নদগী ফাইনেল চঙদুনা লৈরবা চীংখৈহুনবা টিমগা লম্বা তৌনরগনি।

অহুমশুবা গ্রাউন্দদা অর্বিন্দ পোলো ক্লব বি অমসুং লিম্থোইঙানবী কাংজৈ লূপ টিম অনীগী মরক্তা শান্নখি। টিম অনীগী মরক্তা শান্নখিবা মেটচ অদু লিম্থোইঙানবী কাঙজৈ লূপনা য়াম্না লাকচনা ১০-১ দা থোইদুনা ফাইনেল য়ৌবা ঙমখিবনি।

এফকোন : বুরকিনা ফাসো অমসুং কেমরুন সেমি ফাইনেল চঙখ্রে

য়োন্দে, জন্যুৱারী ৩০ (এজেন্সি):

অফ্রিকা কপ ওফ নেসন্স (এফকোন) গী ওইনা ঙসি শান্নখিবা মেটচ অমদা বুরকিনা ফাসোনা মায়োক্লরিবা লম্বা টুনিসিয়াবু মায়থিবা পীদুনা কপ অসিগী সেমি ফাইনেল য়ৌবা ঙমখ্রে। অদুগা ঙরাং শান্নখিবা মেটচ অমদনা কেমরুননা গম্বিয়াবু মায়থিবা পীদুনা হান্ননা সেমি ফাইনেল য়ৌবা ঙমখ্রে।

ঙসি কেমরুনগী রোমদে অদজি য়া ষ্টদিয়মদা বুরকিনা ফাসো অমদি টুনিসিয়া লৈবাক অনীগী মরক্তা মেটচ শান্নবা হৌখি। মেটচ অদু অমনা অমবু লাকশিনবা ঙম্নদনা য়াম্না চাং মান্ননা শান্নখি। মেটচ অদু হৌখ্রবা মতুং মিনিট খরা লৈরগা টুনিসিয়াগী প্লেয়রশিংনা বোল হেন্না পায়দুনা শান্নবা হৌরকখি। মখোয়না বোল হেন্না পায়দুনা শান্নবা ঙমখ্রবদু পাঞ্জল চনবা য়াবা খুদোংচাবদি অমত্তা ফংবা ঙমখিদে। মেটচ অদুগী অহানবা হাফকী মতম লোইরমদাইদা খঙহৌদনা বুরকিনা ফাসোগী টিমনা কাউন্টর এটেক অমা চথরক্তুনা টুনিসিয়াগী মায়কৈদা থুনা য়াঙনা বোল পুশিল্লকখি। মেটচকী ৪৪ শুবা মিনিটতা বুরকিনা ফাসোগী ওট্টারানা মহাক্কী টিমনা পুশিল্লকখিবা বোল অদু পাঞ্জল ওম্থোক্লুনা মেটচ অদুগী অহানবা পাঞ্জল চনবা ঙমখিবগা লোয়ননা হাফ মতম লোইবা ফাওবদা পাঞ্জল ১-০ দা মাঙজিল থাখি। অনীশুবা হাফকী ওইনা শান্নখিবা অদুদা নাকল অনীমক্লা মখা তানা পাঞ্জল অমত্তা চন্নবা ঙমখিদে। মদুনা মরম ওইরগা মেটচ অদুগী অরোইবা ফওবদা বুরকিনা ফাসোনা পাঞ্জল ১-০ দা মাঙজিল থাদুনা মেটচ অদু থোইখি।

অমরোমদা ঙরাং শান্নখিবা কপ অসিগী ক্বার্টর ফাইনেল মেটচ অমদা কেমরুননা গম্বিয়াবু পাঞ্জল ২-০ দা থোইদুনা সেমি ফাইনেল চঙখিবনি।

লদাখতা ওপন সিন্থেটিক ট্রেক অমসুং এষ্ট্রো টর্ফ ফুটবোল ষ্টদিয়ম অথুবদা শারগনি : মোদি

ন্যু দিল্লি, জন্যুৱারী ৩০ (এজেন্সী):

লদাখতা অথুবা মতমদা ওপন সিন্থেটিক ট্রেক অমসুং এষ্ট্রো টর্ফ ফুটবোল ষ্টদিয়ম অমা শাদুনা মীয়ামদা খুৎশিন্নরগনি হায়না ইন্দিয়াগী প্রাইম মিনিষ্টর নরেন্দ্র মোদিনা ঙসি লাউথোকখ্রে।

মন কি বাটতা পুক্লিংগী ওইবা ৱারোল পীরদুনা মোদিনা ৱাফম অসি ফোঙদোকখিবনি। মহাক্লা মখা তানা ফোঙদোকখিবদা, ষ্টদিয়ম অসি সমুদ্রগী ঈমায়দগী ফিট ১০,০০০ ৱাংবা মফমদা শাগদবনি। ঙসি মীয়ামদা শাবা হৌরগনি হায়না মহাক্লা লাউথোক্তি ঙৈগী মমাংদা শেম শাবগী থবক্তি হান্নানা চথবা হৌখ্রবনি। অথুবা মতমদা শেম শাবগী থবক অসি লোয়শিন্নদুনা মীয়ামদা ষ্টদিয়ম অসি খুৎশিন্নগনি।

হন্দক শারিবা ষ্টদিয়ম অসিনা লদাখকী খ্বাইদগী চাওবা ষ্টদিয়ম অমা ওইরগনি। হায়রিবা ষ্টদিয়ম অসিদা মীওই ৩০,০০০ তিনবায়াগনি। মসি লদাখ মীয়ামগী ওইনদি য়াম্না লাইবক ফবা অমনি হায়না লৌবা য়াই।

নৌনা শারিবা ফুটবোল ষ্টদিয়ম অসিগী মনুংদা লেন ৮ গী ওইবা সিন্থেটিক ট্রেক অমসু য়াওগনি। মসিদগী হেন্দোক্লুনা ষ্টদিয়ম অসিদা ফমুং ১,০০০ থাবা হোষ্টেল অমসু য়াওগনি। মসিদা খ্বাইদগী হেন্না নুংঙাইবা পাউ অমনা ষ্টদিয়ম অসি মালেমগী ওইনা খ্বাইদগী চাওবা ফুটবোল ওর্গনাইজেসন ফিফানা সর্টিফাইদ তৌবা ওইগনি।

নৌনা শারিবা ষ্টদিয়ম অসিনা লমদম অসিগী শান্নরোয়শিংদা অচৌবা ঈনোৎ অমা পীবগা লোয়ননা টুরিজম অমসুং ইমপ্লোয়মেন্টকী মতাংদসু কান্নবা খরমখৈদি পীবা ঙম্লগনি। লদাখতা হন্দক নৌনা শারিবা ষ্টদিয়ম অসিগী মতেংনা লৈবাক অসিগী মীংচৎ পুরকপা ঙম্বা শান্নরোয় কয়া পুথোকপা ঙমগনি হায়বগী থাজবা লৈ। অদুবু লৈঙাক্লা মীয়ামগী য়েংলগা চাওখৎনবগীদমক অনৌবা ইনফ্রাষ্ট্রকচরগী থবক থৌরমশিং পায়খৎলবসু মীয়াম্না মসিদগী মফম মতম চানা কান্নবা লৌবা ঙমদ্রবদি গভর্নমেন্টনা হোৎনরিবশিং অসি অরেম্বদা তাগনি। গভর্নমেন্টকী প্রোপার্টি হায়বসি ইশা ইশাগীনি খ দুনা য়াম্না চেকশিন্না শিজিন্নগদবনি। লদাখকীনহা ওইরিবশিংনসু শান্নবগী লমদা অহেনবা মীৎয়েংথমদুনা নৌনা শারিবা ষ্টদিয়ম অসিগী কান্নবা চপচানা লৌনবা হোৎনগদবনি হায়খি।

অমরোমদা য়ুনিয়ন মিনিষ্টর ফোর য়ুথ এফেয়র্স এন্দ স্পোর্টস অনুরাগ থাকুরনা লদাখতা শাবা হৌগৎলিবা ষ্টদিয়ম অদুগী মতাংদা প্রাইম মিনিষ্টরনা হকথোংননা য়েংশিনখিবা অদুবু থাগৎপা ফোঙদোকখিবগা লোয়ননা প্রাইম মিনিষ্টরগী মীৎয়েং মখাদা স্পোর্টস ইনফ্রাষ্ট্রকচর কয়া শেমগৎ শাগৎনবা প্লান লৈ হায়খি।

উন্নাটি হুদানা ওরিষ্য ওপনগী টাইটল লৌবা ঙমখ্রে

ভুবনেশ্বর, জন্যুৱারী ৩০ (এজেন্সি):

ওরিষ্য ওপন বেদমিন্টন টর্নামেন্টকী ঙসি ৱিমেন্স সিঙ্গলসকী ওইনা শান্নখিবা ফাইনেল মেটচতা উন্নাটি হুদানা মহাক্কী লম্বাবু মায়থিবা পীদুনা ৱিন্নরগী টাইটল লৌবা ঙমখিবগা লোয়ননা সুপর ১০০ টুর্নামেন্টকী ৱিন্নর ওইবা ঙমখিবশিংগী মনুংদা খ্বাইদগী নহা ওইবা প্লেয়র ওইখ্রে। উন্নাটি মশাগী চহী ১৪ শুবতা ঙাইরি। অমরোমদা কিরন জোর্জনা নুপাগী ৱিন্নর ওইবা ঙমখ্রে।

ঙসি শান্নখিবা ফাইনেল মেটচ অদুদা উন্নাটিনা মহাক্কী মায়োক্লরিবা লম্বা স্মিট টোসনিৱালবু ২১-১৮, ২১-১১ দা মায়থিবা পীদুনা ৱিন্নরগী টাইটল লৌবা ঙমখিবনি। চহী নৌরিবি প্লেয়র অসিনা সয়দ মোদি টুর্নামেন্টতা রন্নর্স অপ তাহৌখিবী মালভিকা বানসোদকা অকনবা মওংদা লম্বা তৌনখিবনি। অঙাং ওইরবসু মহাকপু বানসোদনা য়াম্না হৈ শিংবা প্লেয়র অমনি হায়না টুর্নামেন্ট অদু লোইরবা মতুংদা থাগৎপা ফোঙদোকখিবনি।

এফ আই ঐচ হোক্কী প্রো লীগকীদমক শেম শাবা হৌখ্রে

মস্কেট, জন্যুৱারী ৩০ (এজেন্সী):

ৱিমেন্স এসিয়া কপ ২০২২ দা ইন্দিয়া ৱিমেন্স হোক্কী টিমনা চাইনাবু থার্দ প্লেসকী শান্নখিবা মেটচ অমদা ২-০ দা মায়থিবা পীদুনা ব্রোঞ্জ মেদল লৌবা ঙমখ্রবা মতুং ওমানদা হয়েংদগী হৌরগা পাঙথোক্কদৌরিবা এফ আই ঐচ হোক্কী প্রো লীগ ২০২১-২০২২ দা চাইনাগা অমুক হন্না মায়োক য়ানবগীদমক শেম শাবা হৌখ্রে।

ইন্দিয়ানা থা অসিগী ৩১ অমসুং মথং থাগী ১ দা চাইনাগা লীগ অসিদা অমুক হন্না লম্বা তৌনগদৌরি। হিরম অসিগা মরী লৈননা ইন্দিয়া ৱিমেন্স হোক্কী টিমগী চীফ কোচ জেনিক স্কোপমেননা ফোঙদোকখিবদা, এফ আই ঐচ হোক্কী প্রো লীগ ২০২১-২০২২ গী হৌদোকপদা চাইনাগা অমুক হন্না লম্বা তৌনবগীদমক ইন্দিয়া ৱিমেন্স টিমনা মপুঙফানা শেম শাদুনা লৈরি। চাইনাগী নুপী হোক্কী টিম অসি রেঙ্কিংদা ইন্দিয়াদগী মকোক থোংনা লৈরি। অদুবু ৱিমেন্স এসিয়া কপ ২০২২ দা ইন্দিয়ানা মখোয়বু ২-০ দা মায়থিবা পীবা ঙমখিবা অদুনা ইন্দিয়াগী টিমদা হেন্না থৌনা পীরি।

হন্দক থংন-থংননা লৈবাক অনীগী মরক্তা শান্নগদৌরিবা মেটচশিং অসিদা ইন্দিয়ানা অমুক হন্না মায় পাকপা ঙমগনি হায়বগী চাওনা থাজবা লৈ হায়খি।

অমরোমদা এফআইঐচহোক্কীপ্রো লীগ ২০২১-২০২২ দা ইন্দিয়াগী নুপী টিম অসিবু লীদ তৌগদৌরিবী সভিতানা ফোঙদোকখিবদা, ইন্দিয়াগী প্লেয়রশিং অসি মশাগী ওইবা তোপ তোপ্পা হৈ শিংবা লৈজে। এফ আই ঐচ হোক্কী প্রো লীগ ২০২১-২০২২ অসিদা ক্বালিফাই ওইবা ঙমখিবতা নত্তনা ৱিমেন্স এসিয়া কপতা অহুমশুবা মফম কনবা ঙমখিবা অদুনা খুদম্নি হায়খি।

মেসন গ্রিনরুদ রেপ কেসকা মরী লৈননা ফাজিনখ্রে

লন্দন, জন্যুৱারী ৩০ (এজেন্সী):

মেনচেষ্টর য়ুনাইটেদকী মমিং লৈরবা প্লেয়র মেসন গ্রিনরুদ রেপ এন্দ এসোল্ট কেস অমগা মরী লৈননা মেনচেষ্টর পুলিসনা ফাজিন্দুনা থমখ্রে।

অমরোমদা মহাকপু পুলিসনা ফাখ্রবা মতুং মেনচেষ্টর য়ুনাইটেদকী ওফিসলশিংনা ফোঙদোকখিবদা, হৌজিক ওইরিবা ফিভম অসিনা মরম ওইরগা গ্রিনরুদমতম খরগী ওইনাক্লব অসিদা শান্নবা অমদি ট্রেনিং তৌবদা অথিংবা থম্লে। পুলিসনা হিরম অসিগী মতাংদা থিজিল্লবা মতুং থাদোরকপা রিপোর্টকী মতুংইন্না মহাক মখা তানা শান্নবা নৎত্রগা শান্নদবা হায়বগী মতাংদা ফিরেপ লৌগনি। অদুবু হৌজিকমক্কী ওইনদি মসিগী মতাংদা ফিরেপ লৌবদা ঙনমল্লি হায়খি।

গ্রেটর মেনচেষ্টর পুলিসনা হিরম অসিগামরী লৈননা ফোঙদোকখিবদা, সোসল মিদিয়াদা নুপী অমনা ফোটো অমদি ভিদিও খরগা কোন্নানা প্লেয়র অসিনা মহাক্কী মথক্তা কা হেনবা থৌ ওংশিং চথখিবগী ৱাফমশিং ফোঙদোরকখ্রবা মতুং মহাকপু ফাখিবনি। মহাক হৌজিক পুলিস কষ্টদিদা থমদুনা ৱাহং পাউহংগী থবক চথরি। কেস অসিগী মতাংদা চপচাবা সোলুসন অমা পুরক্লিবা ফাওবা মহাক পুলিস কষ্টদিদা থমখিগনি হায়খি।

মেনচেষ্টর য়ুনাইটেদকী ওফিসল অমনা ফোঙদোকখিবদা, সোসল মিদিয়াদা পোষ্ট তৌরকখিবা ফোটো অমদি ভিদিওশিং উরে। মখোয়সুহিরম অসিগী মতাংদা থিজিল্লি অদুবু মহাক সস্পেন্দ তৌবগী ৱাফমদি লৈত্রি।

ফেদরেসন কপতা শরুক য়াগদবা প্লেয়রশিং খনখ্রে

ইম্ফাল, জন্যুৱারী ৩০ (ঐচএনএস):

ওল মণিপুর বোদি বিল্ডর্স এসোসিএসন (এ এম বি বি এ) না শিন্দুনা ঙসি খুমন লম্পাক্তা লৈবা এসোসিএসন অসিগী ওফিসতা ১১ শুবা ফেদরেসন কপ ২০২২ (সিনিয়র মেন্স বোদিবিল্ডিং এন্দ ১৪ শুবা ৱিমেন্স বোদিবিল্ডিং, ৯ শুবা মেন্স এন্দ ৱিমেন্স স্পোর্টস ফিজিক নেসনেল চেম্পিয়নশিপ ২০২২) দা শরুকয়ারুগদবা প্লেয়রশিংগী ট্রাইএল সেলেক্সন পাঙথোকখ্রে

সিক্কিমগী গেংতোক্তা মার্চ থাগী ১১ দগী হৌরগা থা অদুগী ১৩ ফাওবা পাঙথোক্কদৌরিবা ফেদরেসন কপ অদুদা শরুক য়ানবগীদমক পাঙথোকখিবা ট্রাইএল সেলেক্সন প্রোগ্রাম অদুদা পুন্না জিম ১১ দগী শান্নরোয় ২৮ না শরুকয়াখি। ট্রাইএল পাঙথোক্কবা মতুং শান্নরোয় ১৫ খনগৎখি।

ফেদরেসন কপ অসিদা শরুক য়ানবগীদমক খনগৎলবা প্লেয়রশিং অদুদি কারিসমা চীঙাংবম (সুপর জিম খুরাই), খুন্দ্রাকপম দেবব্রত্তা (অপুনবা ফিটনেস শিংজমৈ), লাইতোঙ্গম গুলসন (সুপর জিম), কে এস ঐচ প্রিতি (হ্যমেনিটি প্লস উরিপোক), থাজা সেরাম (গোল্ড জিম শিংজমৈ), এল সোভাসচন্দ্র (এম পি এস সী ইম্ফাল), এন জি সুরচন্দ্র (এম পি এস সী ইম্ফাল), মেলসন নোংমৈকাপ্পম (রোয়ল জিনাসিয়ম নিঙোমথোং), য়ুম্নাম লুৱাংঙানবা (রোয়ল জিনাসিয়ম নিঙোমথোং), জোয়জি ৱাইখোম (রোয়ল জিনাসিয়ম নিঙোমথোং), দব্লিয়ু কিরন (এম পি এস সী ইম্ফাল), ভোপেন্দ্রো নোংমৈকাপ্পম (এম পি এস সী ইম্ফাল), কে অরনোল্ড (এম পি এস সী ইম্ফাল), কংলৈসন নিঙোম্বম (রোয়ল জিনাসিয়ম নিঙোমথোং) অমসুং কাংজম জসোবন্ত (রোয়ল জিনাসিয়ম নিঙোমথোং) নি হায়না এসোসিএসন অসিনা থাদোরকপা চেরোল অমনা হায়রি।

বারবোরা রেজচিকোভা অমসুং কটেরিনা সিনিয়াকোভানা ৱিমেন্স দবল্সকী টাইটল লৌখ্রে

সিদনি, জন্যুৱারী ৩০ (এজেন্সি):

ওষ্ট্রেলিয়াগী মেলবোর্নদা পাঙথোক্লুনা লাকখিবা ওষ্ট্রেলিয়ন ওপনগী ঙসি শান্নখিবা ৱিমেন্স দবল্সকী ফাইনেল মেটচতা জেক রিপব্লিক্কী প্যের বারবোরা রেজচিকোভা অমসুং কটেরিনা সিনিয়াকোভানা মখোয়গী মায়োক্লরিবা লম্বা কাজাকষ্টানগী অনা দনিলিনা অমসুং ব্রাজিলিয়ন বিএট্রিজ হদাদ মাইয়াবু মায়থিবা পীদুনা মরীরকশুবা গ্রান্দ স্লাম টাইটল লৌবা ঙমখ্রে।

মেলবোর্নগী রোদ লেভর এরেনাদা ঙসি শান্নখিবা মেটচ অদুদা জেক প্যের অসিনা মখোয়গী লম্বাবু সেট ৬-৭ (৩/৭), ৬-৪, ৬-৪ দা

থোইদুনা ৱিমেন্স দবলসকী টাইটল অসি লৌবা ঙমখিবনি। হায়রিবা জেক প্যের অনী অসি মমাং চহীগী ওষ্ট্রেলিয়ন ওপন ৱিমেন্স দবলস ফাইনেলদা ইলিস মার্টেন অমসুং এরিনা সভালেনকাগী মখুত্তা মায়থিবা নংদুনা রন্নর্স অপ তাহৌখিবনি।

ঙসিগী মেটচ অদু লোইরবা মতুং রেজচিকোভানা ফোঙদোকখিবদা, মহাক্কী পার্টনর কটেরিনাবু হায়ীনঙাই লৈতনা থাগৎলি। কটেরিনা অমদি মহাক্লা মেটচ কয়া পুন্না শান্নমিন্নদুনা লাক্লি। মখা তানসু মহাক্কা শান্নমিন্নদুনা টাইটলশিং লৌনবা পান্দম থম্লি। মঙোন্দগী হেন্না ফবা পার্টনর অমা মাগী পুন্সিদা লাক্কনি হায়বা থাজদে। মখোয় অনী হৌখিবা কুমজা ২০১৬ তগী জুরা শাদুনা ৱিমেন্স দবলসকী ইভেন্টশিংদা শরুক য়াবা হৌরকখিবনি। মবান্নিনা হৌজিক ফাওবদা রোলেন্দ গেরোসকী টাইটল অনীরক অমদি ৱিমব্লেদনগী টাইটল অমুক লৌবা ঙমখ্রে। অমরোমদা ঙসিগী ফাইনেল মেটচতা মায়থিবা নংদুনা রন্নর্স অপ তাহৌখিবা অনা দনিলিনা অমসুং বিএট্রিজ হদাদ মাইয়া হন্দক অহানবা জুরা শেম্বনি।

HUEIYEN LANPAO DAILY CHESS PUZZLE

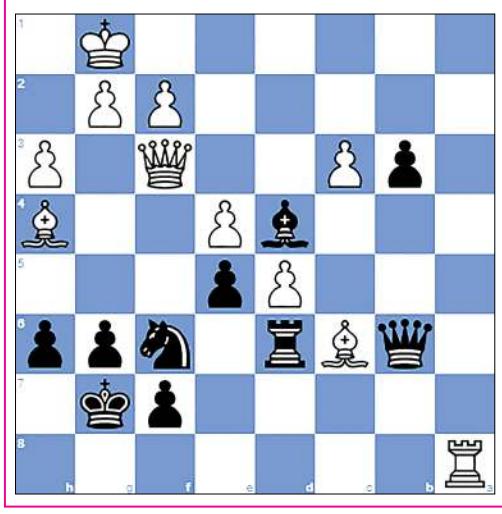

PUZZLE NO. 362

FM Buchenau, Frank (2265) - IM Aditya, Mittal (2483)
Titled Tuesday 18th Jan chess.com INT (2), 2022.01.18

1.e4 c5	2.Nf3 d6	3.Bb5+ Nd7	4.O-O a6
5.Bd3 Ngf6	6.Re1 e6	7.c3 b5	8.Bc2 Bb7
9.d4 Be7	10.Bf4 h6	11.Nbd2 Qc7	12.h3 O-O
13.Nf1 e5	14.dxe5 dxe5	15.Bh2 Rfe8	16.Ne3 Bf8
17.c4 Rad8	18.Nd5 Nxd5	19.cxd5 c4	20.a4 Bc5
21.axb5 axb5	22.Nh4 Nf6	23.Nf5 Bc8	24.Qf3 Bxf5
25.Qxf5 Bd4	26.Ra2 Qb6	27.Rea1 g6	28.Qf3 Rd6
29.Bg3 Kg7	30.Bh4 b4	31.Ba4 Ra8	32.Bc6 Rxa2
33.Rxa2 b3	34.Ra8 c3	35.bxc3 ...	

QUESTION :

Black to win

Puzzle 361 Ans. :

40. Rxa6+ The white rook clears the way for White's queen to the square b6. bxa6 41. Qb6+ The white queen attacks Black's king, which is defending Black's pawn. Ka8 42. Qxa6+ The white queen forks Black's king and rook. Ra7 Blocking square a7. 43. Qxc8# Back-rank mate
40. Rxa6+ Kb8 41. Qa4
1-0

Printed, published and owned by Soubam Niladhaja Singh, published from Sega Road, Thouda Bhabok Leikai, Imphal West-795001, Manipur & printed at M/s. Kangleipak Printers, Sega Road, Thouda Bhabok Leikai, Imphal West-795001, Manipur
Editor : Maibam Dhanabir Meetei, Resident Editor: Dr. Khaidem Athouba; Telephone Nos. 0385-2440771/2445104/2445106