### দল্লিয়ু জয় ষ্টেট য়ু-১৪ হোক্কী লোইশিনখ্রে

## থৌবাল হোক্কীনা নুপীমচাগী ৱিন্নর ওইখ্রে

ইম্ফাল, মে ৩০ (ঐচ এন এস): হোক্কী য়ুনিয়ননা শীন্দুনা লাইরিকয়েংবম লৈকাই গ্রাউন্দদা চথরকপা অহানবা দল্লিয়ু জয় সিংহ মেমোরিএল ষ্টেট লেভেল য়ু-১৪ বোইজ এন্দ গর্লস ৬-এসাইদ হোক্কী টুর্নামেন্টকী ঙসি নুংথিল শান্নখিবা নুপীমচাগী ফাইনেলদা থৌবাল হোক্কীনা টি দল্লিয়ু সী তাওবুংখোকপু ৩-১দা মায়থীবা পীদুনা ৱিন্নর ওইখ্রে।

নুপামচাগী কাঙলূপকী ওইনা নোংনা মরম ওইদুনা ফাইনেল শান্নবা য়াদবদগী হোক্কী য়ুনিয়ন অমদি টি দল্লিয়ু সী-বি অনীদা জোইন্ট ৱিন্নর পীখ্রে।

নুপীমচাগী ৱিন্নর ওইখিবা থৌবাল হোক্কীগী টি ঐচ হেরেনানা বেষ্ট প্রোমিজিং প্লেয়র, টিম অসিমক্কী ঐচ হেম্বোইবীনা হাইয়েষ্ট স্কোরর অদুগা রন্নর্স অপ তাখিবা টি দল্লিয়ু সীগী সী ঐচ জেরিনানা বেষ্ট প্লেয়র, টিম অসিমক্কী টি লনচেনবীনা বেষ্ট দিফেন্দর অমসুং হোক্কী য়ুনিয়নগী দল্লিয়ু রাজপ্রিয়ানা বেষ্ট গোলকিপরগী মনা ফংখ্রে।

নুপাগীদা হোক্কী য়ুনিয়নগী ৱাই টোরেসনা বেষ্ট প্লেয়র অমদি তোপ স্কোরর, টিম অসিমক্কী এম তোন্সে দানবনা বেষ্ট দিফেন্দর অদুগা টি দল্লিয়ু সীগী সী ঐচ রনবিরনা বেষ্ট গোলকিপর অমদি ৱাই সী সী আই সীগী এস জোশনা বেষ্ট প্রোমিজিং প্লেয়রগী মনা ফংবা ঙমখি।

নুপীমচাগী ঙসি শান্নখিবা ফাইনেলদা থৌবাল হোক্কীনা টি দল্লিয়ু সীবু ৩-১দা মায়থীবা পীদুনা ৱিন্নর ওইবা ঙমখি।

থৌবাল হোক্কীগী মায় পাকপগী গোলশিং অদু এন জুলিনা, দল্লিয়ু ময়ারানী অমদি এস হেম্বোইনা চনবা ঙমখি। টি দল্লিয়ু সীগী অমত্তা ঙাইরবা গোল অদুনা সী ঐচ জেরিনানা চনখিবনি।

### থৌবাল দিষ্ট্রিক্ট সুব্রোটো য়ু-১৭ ফুটবোল

## হৈরোক হায়র সেকেন্দরি স্কুলনা ৱিন্নর ওইখ্রে

ইম্ফাল, মে ৩০ (ঐচ এন এস): দিষ্ট্রিক্ট য়ুঠ এফেয়র্স এন্দ স্পোর্টস ওফিস থৌবালনা শীন্দুনা চথরকপা দিষ্ট্রিক্ট অসিগী ওইবা সুব্রোটো মুখর্জী ফুটবোল টুর্নামেন্টকী ঙসি কোদোমপোকপী স্পোর্ট স কমপ্লেক্সতা শান্নখিবা চহী ১৭ মখাগী নুপামচাগী ফাইনেলদা হৈরোক হায়র সেকেন্দরি স্কুলনা এ জি মেমোরিএলএকাদেমি থৌবালবু টাই ব্রেকতা ৩-২দা মায়থীবা পীদুনা ৱিন্নর ওইখ্রে।

শান্নখিবা মেটচ অসিদা টিম অনীনা অপীবা মতমগী শান্নবদা গোল অমত্তা চন্নবা ঙমদনা দ্রো ওইখি। মখা তাবা টাই ব্রেকতা এ জি একাদেমিগী মায়কৈদগী শান্নরোয় অনী এস পীনারে অমদি প্রেমানন্দনা গোল ওন্থোকপা ঙমখি অদুগা হৈরোক স্কুলগী মায়কৈদগী শান্নরোয় ৩ রিক্কি, কেনেদি অমদি ওবিধিয়ানা গোল ওন্থোক্তুনা এ জি একাদেমিবু ৩-২দা মায়থীবা পীদুনা ৱিন্নর ওইখিবনি।

নীংশিংবা য়াবদি, হৈরোক হায়র সেকেন্দরি স্কুলনা দিষ্ট্রিক্টকী অসিগী চহী ১৪ মখাগী নুপামচাগীসু ৱিন্নর ওইখিবনি।

অমরোমদা, দিষ্ট্রিক্ট য়ুঠ এফেয়র্স এন্দ স্পোর্টস ওফিসর থৌবাল অমদি ককচীংনা থাদোরকপা চেরোল অমদা ৫১শুবা সুব্রোটো কপ ইন্টরনেসনল ফুটবোল ষ্টেট লেভেল টুর্নামেন্ট ২০২২দা থৌবাল দিষ্ট্রিক্টকী ওইনা হৈরোক হায়র সেকেন্দরি স্কুলনা নুপামচাগী চহী ১৪ অমদি ১৭ মখাগী শরুক য়ারগনি অদুগা চহী ১৭ মখাগী নুপীমচাগীদা য়াইরিপোক হায় স্কুলনা শরুক য়ারগনি।

ককচীং দিষ্ট্রিক্টকী ওইনা চহী ১৪ মখাগী নুপামচাগীদা সনাতোম্বী হায় স্কুল কৈরক অদুগা চহী ১৭ মখাগী নুপামচাগীদা ৱাবগাই হায়র সেকেন্দরি স্কুলনা ষ্টেট লেভেল টুর্নামেন্টতা শরুক য়ারগনি।

## অহৈবম পপাকনা কেলগেরি মরাথোনদা ১০২ পোজিসন তাখ্রে

ইম্ফাল, মে ৩০ (ঐচ এন এস): ষ্টেট অসিদগী কানাদা সিটিজন ওইনা লৈখ্রবা অহৈবম পপাকনা থা অসিগী ২৯দা পাঙথোকখিবা কেলগেরি মরাথোনদা পুং ৩:৩০:২৮দা লমথুংফম য়ৌদুনা ১০২ শুবা পোজিসন তাবা ঙমখ্রে।

মহাক্না মরাথোন অসিদা দিভিজনগী ওইনা ২২ শুবা পোজিসন তাবা ঙমখি। মহাক্না হন্দক্কী অসি থারগা কেলগেরি মরাথোনদা শরুক য়াবা ৪রক শুবনি।

পপাক চহী অসিগী ওক্টোবরদা পাঙথোক্কদৌরিবা চিকাগো মরাথোনগীদমক হৌজিক শেম শাদুনা লৈরি।

পনবা য়াবদি, মহাক্না কানাদাদা লৈবা মণিপুরী মচা অহানবা ওইনা মমাংদা পাঙথোকখিবা ন্যু য়োর্ক, এদমন্টন, কেলোনা অমদি টোকিও মরাথোনদা শরুক য়াখ্রে।

## পান্থোইবী, এ স্কৱার ফাইনেলদা থেংনরগনি

ইম্ফাল, মে ৩০ (ঐচ এন এস): পাৎসোই তুলিয়াইমা সেঞ্চুরি ক্লবনা শীন্দুনা ক্লব অসিগী গ্রাউন্দদা চথরকপা ষ্টেট লেভেল ৭-এসাইদ ফুটবোল টুর্নামেন্টকী ঙসি সেমীফাইনেল মেটচশিং লোইশিনখিবগা লোয়ননা পান্থোইবী এফ সী অমদি এ স্কৱার পাৎসোই অনীনা ফাইনেলদা লম্বা তৌনরগনি।

ঙসি শান্নখিবা অহানবা সেমীফাইনেলদা পান্থোইবী এফ সীনা ও এফ এ এফ সীবু ৩-০দা মায়থীবা পীখি। পান্থোইবীগী মায় পাকপগী গোলশিং অদু সনাতোম্বা, মহেশ অমদি গৌরোনা চনখি।

অতোপ্পা ঙসি শান্নখিবা ২শুবা সেমীফাইনেলদা এ স্কৱার পাৎসোইনা রতন জেল্লরিবু ১-০দা মায়থীবা পীখি। বিশ্বরজিৎনা পাইসোইগী মায় পাকপগী গোল চনবা ঙমখি।

### ৪শুবা সঙাই ট্রোফি ফুটবোল

## এস ভি এ, এফ সী ইম্ফাল মায় পাকখ্রে

ইম্ফাল, মে ৩০ (ঐচ এন এস): য়ুনাইটেদ ভেটরান ফুটবোল এসোসিএসন মণিপুরনা শীন্দুনা চথরিবা ৪শুবা সঙাই ট্রোফি ভেটরান ফুটবোল চেম্পিয়নশিপ ঙসি খুমন লম্পাক আর্টিফিসল টর্ফ গ্রাউন্দদা শান্নখিবা গ্রুপ বিগী মেটচ অনীদা এস ভি এ খোংজোম কৈরক অমদি এফ সী ইম্ফাল মায় পাকখ্রে।

ঙসি শান্নখিবা অহানবা মেটচতা এস ভি এ খোংজোমনা এ ৱাই ভি এফ এ য়াইরিপোকপু ৩-১দা মায়থীবা পীখ্রে। খোংজোম টিমগী মায় পাকপগী গোলশিং অদু ঐচ মোমোচা, সী ঐচ ইঙোবী অমদি টি ঐচ সুরঞ্জিৎনা শান্নবগী অহানবা, ২৮ অমদি ২৯ শুবা মিনটতা চনবা ঙমখি। ও প্রিতম কুমারনা শান্নবগী ১৮ শুবা মিনটতা য়াইরিপোক্কী অমত্তা ঙাইরবা গোল চনবা ঙমখি।

অতোপ্পা ঙসি শান্নখিবা অনীশুবা মেটচতা এফ সী ইম্ফালনা সী ভি এফ এ চজিংবু ৫-০দা মায়থীবা পীখ্রে।

চজিং টিমগী মায় পাকপগী গোলশিং অদু লমখোলেননা শান্নবগী ৩০ অমদি ৩৫শুবা মিনিটতা গোল ২ অদুগা এ দিলিপ অমসুং এম বিশ্বরজিৎনা শান্নবগী ২ অমদি ৬৪ শুবা মিনটতা গোল অমমম্ অমদি চজিংগী ৱাই সন্তোশনা আউন গোল অমগা শান্নবগী ৫১ শুবা মিনটতা চনখিবনি।

### ৬শুবা ভি এস ও ট্রোফি হৌদোকখ্রে

## মৈরা এফ সী, হিয়াই এফ এ দ্রো ওইখ্রে

ইম্ফাল, মে ৩০ (ঐচ এন এস): ভেটরান স্পোর্টস ওর্গনাইজেসন (ভি এস ও) খোংজোম সর্কলনা শীন্দুনা ৬শুবা ভি এস ও ট্রোফি ঙসি তেকচম হায় স্কুল প্লে গ্রাউন্দদা হৌদোকখিবগা লোয়ননা মৈরা এফ সী তেকচম অমদি হিয়াই এফ এ লুৱাংশংবম ২-২দা অহৌবা মেটচতা দ্রো ওইখ্রে।

মৈরা এফ সীগী গোলশিং অদুনা ৱাই নরেশ অমদি গোপিনা শান্নবগী ৪ অমদি ৩৭ শুবা মিনটতা চনখি অদুগা হিয়াই এফ এগী গোলশিং অদুনা মৈরাগী এন বাস্কেলনা শান্নবগী ৩০ শুবা মিনটতা আউন গোল অমদি টি সুরঞ্জিৎনা শান্নবগী ৩৮ শুবা মিনটতা গোল ১ চনবা ঙমখিবনি।

টুর্নামেন্ট অসিদা পূন্না টিম ১৯না গ্রুপ ৬ থোক্তুনা শরুক য়ারি।

হৌদোকপগী থৌরমদা লাংঙথেল জিল্লা পরিষদকী মেম্বর সোইবম ইবেতোম্বীনা অথোইবা মীথুংলেন, তেকচম গ্রাম পঞ্চায়টকী প্রধান লাংপোকলাকপম ইবোয়াইমনা থৌরম মপূ অমদি সাপম গ্রাম পঞ্চায়টকী প্রধান সাপম রামেশ্বরনা অখন্নবা মীথুংলেন ওইনা শরুক য়াখি।

টুর্নামেন্ট অসিগী মখা চথরকপা ওইনা লৈবাকপোকপা নুমিৎতা মেটচ অনী শান্নরগনি।

## বোল বেদমিন্টন টিমগী য়ুনিফোর্ম য়েন্থোকখ্রে

ইম্ফাল, মে ৩০ (ঐচ এন এস): বোল বেদমিন্টন ফেদরেসন ওফ ইন্দিয়াগী লমজিং মখাদা ৱেষ্ট বেঙ্গল বোল বেদমিন্টন এসোসিএসননা শীন্দুনা ৱেষ্ট বেঙ্গলগী পুর্বা মিদনাপুরদা জুন ৩দগী ৫ ফাওবা পাঙথোক্কদৌরিবা ইষ্ট জোন বোল বেদমিন্টন চেম্পিয়নশিপতা মণিপুর রিপ্রজেন্ট তৌদুনা শরুক য়াগদবা নুপা অমদি নুপী টিমগী শান্নরোয়শিংদা য়ুনিফোর্ম য়েন্থোকপগী থৌরম অমা ঙসি নৈলিট অকাম্পাৎকী ইন্দোর বাস্কেটবোল ষ্টেদিয়মদা পাঙথোকখ্রে।

নুপাগী ষ্টেট টিমগী মেনেজরনা টি ঐচ তোম্বা, কোচনা এন ধনচন্দ্র অদুগা নুপীগী মেনেজরনা কে ঐচ বিমোলা অমদি কোচনা রাজেন্দ্রো হাওবমচানা ওইগনি।

ষ্টেটকী নুপা অমদি নুপী টিম অনীমক জুন ২১দা কোলকাটাগীদমক ইম্ফাল থাদোক্লগনি।

ঙসি পাঙথোকখিবা য়ুনিফোর্ম য়েন্থোকপগী থৌরম অদুদা নৈলিটকী দিরেক্টর এন দেবচন্দ্রনা অথোইবা মীথুংলেন, বোল বেদমিন্টন এসোসিএসন মণিপুরগী প্রসিদেন্ট ডা. এল কুমারনা থৌরম মপূ অদুগা কে ইনাকখুনবনা অখন্নবা মীথুংলেন ওইনা শরুক য়াখি।

থৌরম অদুদা বোল বেদমিন্টন এসোসিএসন মণিপুরগী ভাইস প্রসিদেন্ট পি নবচন্দ্র, জোইন্ট সেক্রেটরি এল ওপেন্দ্রো অমদি অতৈ মেম্বরশিংসু শরুক য়াখি।

## সম্মর থাঙ-তা ট্রেনিং কেম্প লোইশিনখ্রে

ইম্ফাল, মে ৩০ (ঐচ এন এস): থৌবাল দিষ্ট্রিক্ট থাঙ-তা এসোসিএসননা শীন্দুনা থা অসিগী ৪দগী চথরকপা সম্মর থাঙ-তা ট্রেনিং কেম্প ঙসি অয়ুক থৌবাল দিষ্ট্রিক্ট থাঙ-তা এসোসিএসনগী মীটিং হোলদা লোইশিনখ্রে।

কেম্প অসিদা তোঙান-তোঙানবা য়ুনিটশিংদগী লাকপা নুপীমচা ৩২ অমদি নুপামচা ১৮ পূন্না শান্নরোয় ৫০না শরুক য়াখি।

লোইশিনবগী থৌরমদা সোসল ৱর্করশিং কে ঐচ নিলো, এস শরত, সী ঐচ অচৌবী, এস অনৌবীনা প্রসিদিয়ম মেম্বর ওইনা শরুক য়াখি।

## থাঙ-তা রিভাইভেল দে পাঙথোকখ্রে

ইম্ফাল, মে ৩০ (ঐচ এন এস): হুয়েন লাংলোন থাঙ-তা এসোসিএসন মণিপুরনা থাঙ-তা মহৈকোল য়ুম্নাম হুইদ্রোম, ৱর্ল্ড থাঙ-তা ফেদরেসন, এসিয়ন থাঙ-তা ফেদরেসন অমদি থাঙ-তা ফেদরেসন ওফ ইন্দিয়াগা পূন্না খুৎশম্মনা শীন্দুনা ৮৯শুবা থাঙ-তা রিভাইভেল দে ঙসি য়ুম্নাম হুইদ্রোমদা লৈবা থাঙ-তা শঙলেন্দা পাঙথোকখ্রে।

থৌরম অদুদা ৱর্ল্ড থাঙ-তা ফেদরেসনগী প্রসিদেন্ট হুইদ্রোম প্রেমকুমারনা অথোইবা মীথুংলেন, থাঙ-তা ফেদরেসন ওফ ইন্দিয়াগী হান্নগী সেক্রেটরি থৌনাওজম প্রিয়োকুমারনা থৌরম মপূ অমদি হুয়েন লানলোং থাঙ-তা এসোসিএন মণিপুরগী সেক্রেটরি হৈক্রুজম চা বাবুনা অখন্নবা মীথুংলেন ওইনা শরুক য়াখি।

থৌরম অদুগী মনুং চন্না তোঙান-তোঙানবা থাঙ-তাগী শান্নরোয়শিং, আর্টিষ্টশিং অমদি ওফিসলশিংনা লাইওইখ্রবা লৈবাক্কীদমক থৱায়না পোম্বা পীখ্রবা অথৌবশিংগী মফমদা থাঙ-তাগী সেল্যুটেসন পীখিবগা লোয়ননা হৈকৎ-লৈকৎ তমখি।

ৱর্ল্ড থাঙ-তা ফেদরেসনগী প্রসিদেন্ট ঐচ প্রেমকুমারনা থাঙ-তা রিভাইভেলগী মতাংদা ৱারোল কয়া থমখি।

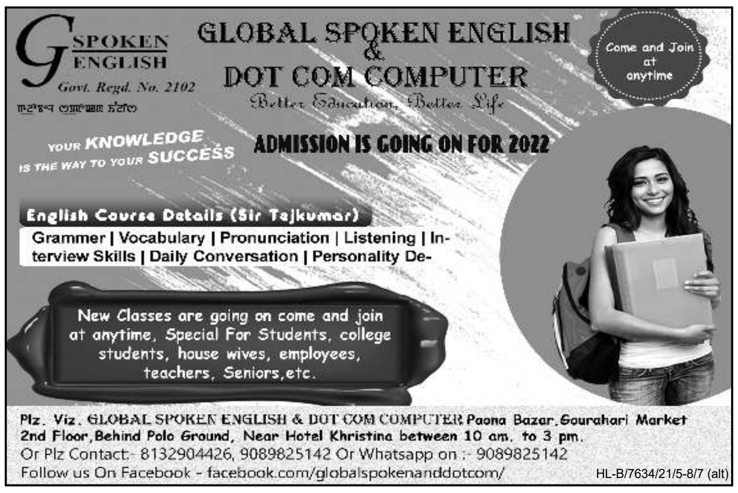


### লমকাং স্পোর্টস মীট লোইশিনখ্রে

## থল্লাপোকপীনা ফুটবোলগী ৱিন্নর ওইখ্রে

ইম্ফাল, মে ৩০ (ঐচ এন এস): লমকাং কুরচুকনাও কুনপুননা শীন্দুনা চথরকপা ৫৬শুবা ওল লমকাং স্পোর্টস মীট ২০২২ ঙসি অংখেল চয়াং গ্রাউন্দদা লোইশিনখিবগা লোয়ননা ফুটবোল মশান্নগী ফাইনেলদা থল্লাপোকপীনা অংখেল চয়াংবু ২-১দা থোইদুনা ৱিন্নর ওইখ্রে।

পাওলিন থোলুং অমদি দার্পোল সনখিলনা থল্লাপোকপীগী মায় পাকপগী গোলশিং চনখি। দি রেংহোননা অংখেল চয়াংগী অমত্তা ঙাইরবা গোল চনখি।

লোইশিনবগী থৌরমদা চান্দেলগী এম এল এ, এস এস ওলিশ লমকাং, হৈরোক্কী এম এল এ থোকচোম রাধেশ্যাম, মিনিষ্টর কে গোবিন্দাস অমদি মিনিষ্টর নেমচা কিপগেননা প্রসিদিয়ম মেম্বর ওইনা শরুক য়াখি।

### টি কে দল্লিয়ু এ ট্রোফি

## এস এম দি সী, সুর্মা এফ সী মায় পাকখ্রে

ইম্ফাল, মে ৩০ (ঐচ এন এস): তেন্থা মল্টিপ্লেক্স গ্রাউন্দদা চথরিবা টি কে দল্লিয়ু এ ট্রোফি ফুটবোল টুর্নামেন্টকী ঙসি শান্নখিবা গ্রুপ জিগী মেটচ অমদা এস এম দি সী সোরানা পান্থোইবী এফ সী লংথবালবু ৩-২দা মায়থীবা পীখ্রে। সোরাগী মায় পাকপগী গোলশিং অদু ইজাস অহমদ, স্বামিকান্ত অমদি শাহিলনা চনখি।

অতোপ্পা চপ মান্নবা গ্রুপকী মেটচ অমদা সুর্মা এফ সী ৱাংজিংনা য়াইরিপোক এফ সীবু ২-১দা মায়থীবা পীখ্রে। বসন্ত অমদি গিভসননা ৱাংজিং টিমগী মায় পাকপগী গোলশিং চনখি।

## ঙসিগী রাশি ফল

অইবা : ডো. ৱাংখেম জীবোল সিংহ
এসিষ্টেন্ট প্রোফেসর (বাইওষ্টেট) জেনিমস
চীংমৈরোং, ইম্ফাল।

তাং ৩১।০৫।২০২২ ইং, লৈবাকপোকপা;
ইঙাগী নোংমা পানবা।

**মেষ :** মরুপ খনবা লুবা, হেন্না আশা চাওবা অমদি থৌনা ফবা য়াদবা নুমিৎনি। নচা-ননাইদি চাওখৎপা, ইচং থৌবনা কান্নবা অমদি মীনা লাকচবা ঙমদবা লৈ।
লৈশা পাখংশিংগী- নীংহন্নগনু।
থৌনি পোৎলম : লৈ অঙাংবা

**বৃষ :** ঙসিসু নীংবা থুংবা, শেন্দোং চাওনা ফংগদবা, খঙবা/থিবা হুন্বা কনবনা অরুবা থবক পাঙবা ঙম্বা নুমিৎনি। ৱা য়াম্না ঙাংবা অমদি হন্থবা লোয়নবদি পাংদে।
লৈশা পাখংশিংগী- লাইবক ফগনি।
থৌনি পোৎলম : লৈ অশংবা/কিসমিস

**মিথুন :** থাজদবা মরমদগী ওইজ-ওইথক ফংগনি, লম চৎপা কান্নগনি, অনৌবা মরুপ-মপাং ফংগনি। থেংলপ্পা মীয়ামগী মতেংসু লাক্কনি। হৈপাদি শাগনু-মাঙগনি।
লৈশা পাখংশিংগী- মরী হান্নগুম ফৈ।
থৌনি পোৎলম : লৈ নাপু/কিসমিস

**কর্কট :** অনম তানবা অমদি ঙক কনবনা কায়নবা অমদি শেল চাদিং হেনবা নত্তনা অতৈদি লোইনমক মায় পাক্কনি। পল্লম্বা শেল-থুম্নচিংবা ফংলনি, মরুপ্না চানবী।
লৈশা পাখংশিংগী- নীংবা থুংগনি।
থৌনি পোৎলম : লৈ অঙাংবা

**সিংহ :** অশাওবা হায়বসি অঙাওবনি হায়বদুমক থোক্কনি-তপথৌ। অনীংবা থবক্তা লৈজবা শেল-থুম থাদবা চিংনগনু শোয়দনা মায় পাক্কনি। য়েৎনবদি য়াওরুনু।
লৈশা পাখংশিংগী- অনীংবা ফোঙদোকপা য়াগনি।
থৌনি পোৎলম : লৈ অঙাংবা

**কন্যা :** লাইবক ফবা ৱাৎলি-চরাংনগনু, হোয়া ফগনু। য়েৎনরম্বদি কোকচৈ। অচুম্বা চৎনবা হোৎনৌ, মরুপ অফবা ফংগনি, ইমুংগী/থাজবা মরুপকী ৱা লৌবা ফৈ।
লৈশা পাখংশিংগী- খুরৌ থাংবা ফরনি।
থৌনি পোৎলম : লৈ হিগোক

**তুলা :** পূক্নিং ফাথনা থৌ পাঙগদবা নুমিৎনি। অরুবা থবক পাঙদবনা হেন্না ফগনি-মতম খরা ঙাইয়ু। মদুনা মাঙবা য়াবদৈ কঞ্জগনি। হান্নগী থৌরমদুমক পাঙউ।
লৈশা পাখংশিংগী- ৱারৌনবা লৈগনি।
থৌনি পোৎলম : লৈ হিগোক

**বৃশ্চিক :** নীংবা শোয়দনা থুংগনি, য়েক্লবদি লায়না খুদুম চনগনি, ৱানোম-থৌনোম কান্নগনি, শেন্দোং য়াম্না লৈ। অদুবু অশাওবা অমদি নাপলনা মাঙহনগনি-ঈংথৌ।
লৈশা পাখংশিংগী- নুংশি মরী ফগৎকনি।
থৌনি পোৎলম : লৈ অঙাংবা

**ধনু :** মায় পাক্কনি, খুৎচাও থাবা অমদি আশা চাওবা মতাং চারে। অফবা মিংচৎ ফংলনি, পাঙঙমদবা থবক পাঙবৈ নুংঙাইজৈ, নক্লবা মীগী মতেং শোয়দনা ফংগনি।
লৈশা পাখংশিংগী- নীংবা মপা চাগনি।
থৌনি পোৎলম : লৈ অঙাংবা

**মকর :** য়েৎনবনা নরল ময়েং তাবা য়াবা, মরম খঙদনা হোয়া ফবনা মতম মাঙবা অমদি মহূ চাওবনা মরুপ-মপাংদা লান্না পাউথোকপীবা নুমিৎনি- শাজৎ হৈয়ু।
লৈশা পাখংশিংগী- মতম খরা ঙাইয়ু।
থৌনি পোৎলম : লৈ/চিনি অঙাংবা

**কুম্ভ :** পাউ নুংঙাইবা তাবা, অরাপ্পদগী কান্নবা ফংবা, অনৌবা মরুপ-মপাং ফংগনি। লাই-গুরুনা থোইনা চানবীগনি। অদুবু নীংবদুমক পাঙগনি খনগনু- লাইবক নেম্মী।
লৈশা পাখংশিংগী- মরী ফগনি।
থৌনি পোৎলম : লৈ অঙৌবা

**মিন :** নীংজবা ফংগনি, ললোন ইতিক্তা খুৎচাও থাবা ঙসিসু য়াগনি অমদি নচা-ননাইগী লম্দা পূক্নিং পেঞ্জগনি। মীংচৎ তানবা মতাং চাই। ফিংলদি মাঙজগনি।
লৈশা পাখংশিংগী- লাইবক ফগনি।
থৌনি পোৎলম : লৈ অঙাংবা

থৌনি পোৎলমশিং অসি ইশানা নীংজবা লাইদা কৎপীয়ু মহয় ফংগনি।


## LOAN AVAILABLE

(No-Downpayment)

8 Lacs ফাওবগী মনুংদা লৈবা any vehicles - Eco Van, Diesel Auto, Petrol Auto, Battery Auto, Cars and any two Wheelers নচিংবগী ওইনা 100% finance without downpayment দা Loan লৌবগী খূদোংচাবা L.G. Motors Branch Office :- Thoubal, Kakching, Samurou, Nambol, Moirang, Sekmai অমসুং H.Q. (Khagempalli) দগী ফংবীগনি।

N.B.:- Kakching, Thoubal, Moirang, Nambol, Sekmai অমসুং Samurou গী ওইনা Office Asst. 2/2 অমসুং Gr-IV/Helper 2/2 পামজৈ। Samurou গী ওইনা Car Wash Helper/ Mechanic Helper 2/2 পামজৈ।

Sd/- L.G. Motors
Khagempalli, Imphal West,
# 9774495994

HL-B/7613/22/4-20/6


## HUEIYEN LANPAO DAILY CHESS PUZZLE

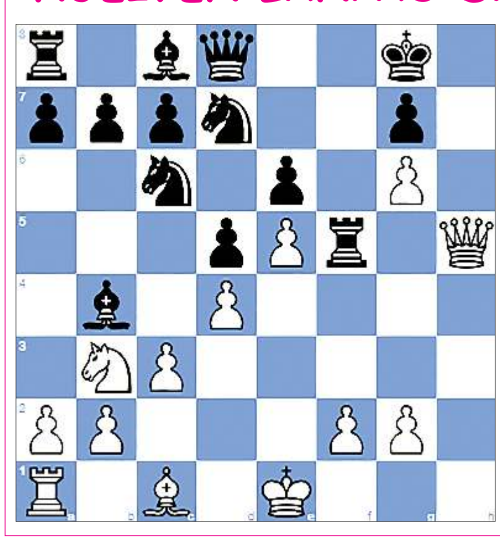

**PUZZLE NO. 469**

**E. Machatschek - H.D.. Springob**
**EU/M/100 corr ICCF, 1961**

1.e4 e6 2.d4 d5 3.Nd2 Nc6 4.Ngf3 Nf6 5.e5 Nd7 6.Nb3 Be7 7.Bd3 O-O 8.h4 f6 9.Ng5 fxg5 10.Bxh7+ Kxh7 11.hxg5+ Kg8 12.Rh8+ Kxh8 13.Qh5+ Kg8 14.g6 Bb4+ 15.c3 Rf5 16. ...

**QUESTION :**
**White to win**

**Puzzle 468 Ans. :**

29. ...Nxg2 The black knight trades and lures White's king to the square g2. 30. Kxg2 Qh3+ The black queen attacks White's king, which is defending square f3. 31. Kg1 Bf3 Mating net 32. exd4 Qg2# Damiano's bishop mate
0-1

Printed, published and owned by Soubam Niladhaja Singh, published from Sega Road, Thouda Bhabok Leikai, Imphal West-795001, Manipur & printed at M/s. Kangleipak Printers, Sega Road, Thouda Bhabok Leikai, Imphal West-795001, Manipur
Editor : Maibam Dhanabir Meetei, Resident Editor: Dr. Khaidem Athouba; Telephone Nos. 0385-2440771/2445104/2445106, e-mail:hueiyen_lanpao@yahoo.co.in, hueiyen_lanpao@rediffmail.com