আই পি এল : চেন্নাই সুপর কিংসনা চেম্পিয়ন ওইখ্রে

ন্যু দেল্লী, মে ৩০ (এজেন্সী): বি সী সী আইনা শীন্দুনা পাঙথোকপা আই পি এল টি-২০ ক্রিকেট টুর্নামেন্ট নিংথৌকাবা নুমিৎতা লোইশিনখিবগা লোয়ননা চেন্নাই সুপর কিংস (সী এস কে)না ৱিন্নর অদুগা গুজরাট টাইটান্সনা রন্নার্স অপ তাবা ঙমখ্রে।

নরেন্দ্র মোদি ষ্টেদিয়মদা নিংথৌকাবা নুমিৎতা শান্নখিবা ফাইনেল মেটচ অদুদা চেন্নাই সুপর কিংসনা গুজরাট টাইটান্সপু ৱিকেট ৫দা দকৱর্থ-লেৱিস ষ্টর্ন (দি এল এস) মেথদতা মায়থীবা পীদুনা ৱিন্নর ওইবা ঙমখিবনি।

শান্নখিবা মেটচ অসিদা সী এস কেনা টোস ঙমদুনা অহানবা ফিল্ডিং খনখি। অহানবা ইন্নিংসতা বেটিং তৌখিবা গুজরাট টাইটান্সনা অপীবা ওভর ২০দা ৱিকেট ৪ তুরগা রন ২১৪ লৌবা ঙমখি।

অহানবা ইন্নিংসকী টাইটান্সকী বেটিংদা সাই সুদরসননা বোল ৪৭তা রন ৯৬, রিধিমান সাহনা বোল ৩৯দা রন ৫৪ অমদি সুবমান গিলসনা বোল ২০দা রন ৩৯ লৌবা ঙমখি। ইন্নিংস অদুদা সুপর কিংসকী বোলর মথিশা পাথিরানা ওভর ৪ লংবদা ৱিকেট ২ অদুগা দিপক চাহর অমদি রবিন্দ্র জাদেজ না চপ মান্নবা ওভরশিং লংবদা ৱিকেট অমমম্ লৌবা ঙমখি।

মদুগী পাউখুমদা অনীশুবা ইন্নিংসতা বেটিং তৌখিবা সী এস কেনা দি এল এস মেথদশীজিন্নদুনা ৱিকেট ৫ তুরগা অপীবা টার্গেট ১৭১ য়ৌদুনা গুজরাট টাইটান্সপু ৱিকেট ৫দা মায়থীবা পীদুনা ৱিন্নর ওইখিবনি।

অনীশুবা ইন্নিংসকী বেটিংদা সী এস কেগী বেটসমেন দেভোন কোনৱেনা বোল ২৫দা রন ৪৭ লৌবা ঙমখিবগা লোয়ননা প্লেয়র ওফ দি মেটচকী মনাসু ফংবা ঙমখি। সিভম দুবেনা আউট ওইদনা বোল ২১দা রন ৩২ অমদি অজিনক্যা রাহানেনা বোল ১৩দা রন ২৭ লৌবা ঙমখি।

লোইশিল্লকপদা রন্নার্স অপ তাখিবা গুজরাট টাইটান্সকী সুভম গিলনা প্লেয়র ওফ দি টুর্নামেন্টকী মনা ফংবা ঙমখি।

ইন্দিয়ানা কোরিয়াগা সেমীদা থেংনরগনি

ন্যু দেল্লী, মে ৩০ (এজেন্সী): ইন্দিয়ন জুনিয়র মেন্স হোক্কী টিমনা ওমানগী সালালাহদা চথরিবা মেন্স জুনিয়র এসিয়া কপ ২০২৩গী গ্রুপ এগী মখোয়গী অরোইবা মেটচতা থাইলেন্দবু লাকচনা ১৭-০দা মায়থীবা পীরম্লবা মতুং সেমীফাইনেল চঙবা ঙমখিবগা লোয়ননা কোরিয়াগা য়ুমশকৈশা নুমিৎতা সেমীফাইনেলদা লম্বা তৌনরগনি।

ইন্দিয়া টিমনা সেমীফাইনেল চঙবা ঙমখিবগা লোয়ননা মলেসিয়াগী ক্বালা লুম্পুরদা চহী অসিগী দিসেম্বর ৫দগী ১৬ ফাওবা পাঙথোক্কদৌরিবা এফ আই ঐচ জুনিয়র হোক্কী মেন্স ৱর্ল্ড কপ ২০২৩গী ক্বালিফাই ওইবা ঙমখ্রে।

ইন্দিয়া টিমগী কেপ্টেন উত্তম সিংহনা লাক্কদৌরিবা গেমগী মাংওইননা নিংথৌকাবা নুমিৎতা পাঙথোকখিবা ভর্চ্যুএলগী প্রেস কনফরেন্স অমদা ফোঙদোকখিবদা, ঐখোয় হৌজিক কেম্পতা অফবা এটমোস্ফের অমদা লৈরি হায়খি।

টুর্নামেন্ট অসিগী মরুওইবা পান্দম অমদি এফ আই ঐচ জুনিয়র হোক্কী মেন্স ৱর্ল্ড কপ ক্বালিফাই ওইবনি, মসি ঐখোয়না ফংবা ঙমখ্রে। শান্নগদৌরিবা সেমীফাইনেল অসিদসু মায় পাকপা ঙম্লবা হোৎনগনি হায়খি।

রানকিরেদ্দি-চিরাগ ৱর্ল্ড নম্বর ৪দা লৈখ্রে

ন্যু দেল্লী, মে ৩০ (এজেন্সী): ইন্দিয়াগী তোপ দবলস প্লেয়র অমদি কমনৱেল্থ গেমসকী গোল্ড মেদলিষ্ট সাটৱিকসাইরাজ রানকিরেদ্দি অমদি চিরাগ সেথিগী পুংবানা মখোয়গী করিয়রগী খ্বাইদগী ফজবা ওইনা লৈবাকপোকপা নুমিৎতা লাউথোকখিবা বি দব্লিয়ু এফ রেঙ্কিংদা মরিশুবা মফমদা লৈবা ঙমখ্রে।

কমনৱেল্থ গেমসকী গোল্ড মেদলিষ্ট সাটৱিক অমদি চিরাগকী পুংবানা মমাং চহীদা পাঙথোকখিবা ফ্রেঞ্চ ওপন সুপর ৭৫০গী টাইটল লৌবা ঙমখি। মখোয় অনীনা সিজন অসিগী স্বিস ওপন সুপর ৩০০ টাইটলসু লৌবা ঙমখিবনি। মখোয়না হৌজিক ফাওবদা টুর্নামেন্ট ১২দগী পোইন্ট ৭৪,৬৫১ ফংদুনা লৈরি।

হৌখিবা চয়োলদা মলেসিয়া মাষ্টর্সতা অহানবা বি দব্লিয়ু এফ ৱর্ল্ড টুর টাইটল ফংবা ঙমখিবা ঐচ এস প্রনোইনা হান্না লৈরম্বা পোজিসনদগী অমা হাইগৎলগা ৱর্ল্ড রেঙ্কিং ৮দা লৈবা ঙমখ্রে। অদুগা কিদম্বী শ্রিকান্থনা হান্নগী পোজিসনদগী ৩ হাইগৎলগা তোপ ২০দা লৈখ্রে।

মলেসিয়া মাষ্টর্সতগী ঙম্না মপান থোক্লকখিবা লক্ষ্য সেননা হান্না লৈরম্বদগী হাইথরগা ৱর্ল্ড নম্বর ২৩দা লৈখ্রে।

বিবিয়ানো ফর্নান্দেজনা ইন্দিয়া য়ু-১৭ মেন্স টিমগী স্কৱাদ লাউথোকখ্রে

ন্যু দেল্লী, মে ৩০ (এজেন্সী): ইন্দিয়াগী য়ু-১৭ মেন্স নেসনল টিমগী হেদ কোচ বিবিয়ানো ফর্নান্দেজনা থাইলেন্দদা পাঙথোক্কদৌরিবা এ এফ সী য়ু-১৭ এসিয়া কপতা ইন্দিয়া রিপ্রজেন্ট তৌগদবা মীওই ২৩না শাবা স্কৱাদ ঙসি লাউথোকখ্রে।

ইন্দিয়াগী য়ু-১৭ টিম অসি হৌখিবা থা অমগা মখাই স্পেন অমদি জর্মনিদা ট্রেনিং চথদুনা লাকখিবনি অমদি এটলেটিকো দি মাদ্রিদ, সী দি লিগেন্স, রিয়াল মাদ্রিদ সী এফ, গেটাফে সী এফ, ভি এফ বি ষ্টুটগার্ট, এস এস ভি রেটলিনগেন, এফ সী ওগসবর্গ অমদি টি এস ভি স্বাবেন ওগসবর্গকী য়ুঠ টিমশিংগা প্রিপরেটরি মেটচশিং শান্নখ্রে।

ইন্দিয়া টিমনা জুন ১দা থাইলেন্দদা খোঙশাল্লগনি, পাথুম থানি অমদি বেঙ্কোকতা গ্রুপ দিগী মেটচশিং শান্নরগনি। অহানবদা ভিএটনামগা জুন ১৭তা লম্বা তৌনরগনি। অনীশুবদা উজবেকিষ্টানগা জুন ২০ অমদি অহুমশুবদা জপানগা জুন ২৩দা থেংনরগনি।

ইন্দিয়ন স্কৱাদতা শরুক য়ারিবা শান্নরোয়শিং অদুদি গোলকিপরদা সাহিল, জুলফিকর গাজি অমদি প্রনাব সুন্দররামান; দিফেন্দরদা রিক্কি মীতৈ হাওবম, সুরজকুমার ঙাংবম, মুকুল পনৱার, মালেমঙানবা থোকচোম, প্রমভির অমদি ধনজিৎ অশাংবমনি।

মিদফিল্ডরদা ভনলালপেকা গুইটে, দেনি মৈতৈ লাইশ্রম, গুর্নাজ সিংহ গ্রেৱাল, কোরৌ থিঙুজম, লালপেকলুৱা, রোহেন চাফামযুম, ওমং দোদম, ফাইজান ৱাহিদ, অকাশ টির্কি অমদি প্রাচিট বিস্বাস, নাইক গোনকার; ফোরৱার্দতা থাংলালসোন গাংটে, সম্বাট পনৱার, গোগোচা চুংখাম অমদি লেমমেট তাংবানি।

CROSSWORD-3867

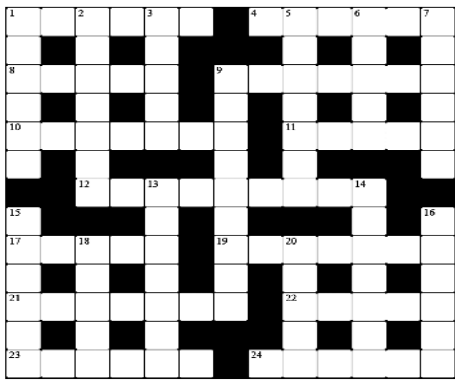

ACROSS

1. Playing a part(6)
4. Implored(6)
8. Wanderer(5)
9. Native American child(7)
10. Without fault(7)
11. Exterior(5)
12. Fan(9)
17. Desert haven(5)
19. Get well again(7)
21. Language of East Africa(7)
22. Brink(5)
23. Soundless(6)
24. Turn upside down(6)

DOWN

1. Sudden(6)
2. Inns(7)
3. Boldness(5)
5. Daring feat(7)
6. Phantom(5)
7. Dismal(6)
9. Fragrant mixture of dried leaves and petals (9)
13. Ardent emotion(7)
14. Daydream(7)
15. Brags(6)
16. The East(6)
18. Play for time(5)
20. Assembly of witches(5)

Solution 3866

C	H	E	W		S	T	A	N	D	A	R	D
H		A		R		E		Y		D		A
I	N	S	P	E	C	T		L	I	M	I	T
L		E		V		C		O		I		E
D	E	L	V	E		H	U	N	G	R	Y	
R				A		Y				E		T
E	N	A	B	L	E		S	L	E	D	G	E
N		B				P		Y				R
	A	S	W	E	L	L		R	E	A	L	M
S		T		R		E		I		N		I
T	R	A	D	E		D	E	C	A	G	O	N
E		I		C		G		S		E		U
M	I	N	S	T	R	E	L		P	L	U	S

SOLUTION ON NEXT ISSUE

HUEIYEN SUDOKU

Hueiyen Sudoku-5165

				9	5	6		3
					8			
			2		7		1	8
	6	8			4		7	
	7						2	
	1		6			9	8	
4	3		7		6			
			3					
8		6	5	2				

Solution-5164

Fill in the empty fields with the numbers from 1 through 9
Every row must contain the numbers from 1 through 9
Every column must contain the numbers from 1 through 9
Every 3x3 square must contain the numbers

2	9	8	7	6	1	4	3	5
6	7	1	5	4	3	8	9	2
5	4	3	2	8	9	1	6	7
9	8	2	6	5	4	7	1	3
4	3	6	1	2	7	9	5	8
7	1	5	9	3	8	6	2	4
1	5	9	8	7	2	3	4	6
8	6	4	3	9	5	2	7	1
3	2	7	4	1	6	5	8	9

HUEIYEN LANPAO DAILY CHESS PUZZLE

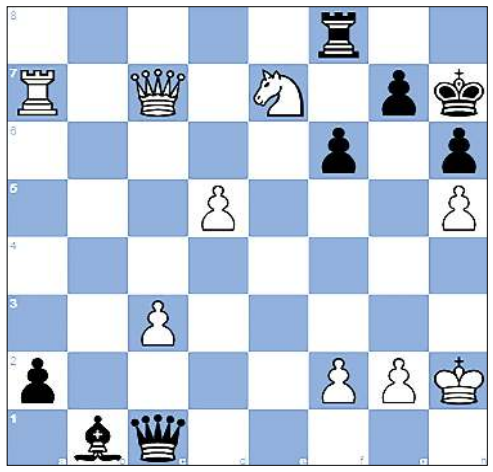

PUZZLE NO. 805

Ding Liren (2788) - Ian Nepomniachtchi (2795)
WCh 2023 Astana KAZ (6), 2023.04.16

1.d4 Nf6	2.Nf3 d5	3.Bf4 c5	4.e3 Nc6	5.Nbd2 cxd4
6.exd4 Bf5	7.c3 e6	8.Bb5 Bd6	9.Bxd6 Qxd6	10.O-O O-O
11.Re1 h6	12.Ne5 Ne7	13.a4 a6	14.Bf1 Nd7	15.Nxd7 Qxd7
16.a5 Qc7	17.Qf3 Rfc8	18.Ra3 Bg6	19.Nb3 Nc6	20.Qg3 Qe7
21.h4 Re8	22.Nc5 e5	23.Rb3 Nxa5	24.Rxe5 Qf6	25.Ra3 Nc4
26.Bxc4 dxc4	27.h5 Bc2	28.Nxb7 Qb6	29.Nd6 Rxe5	30.Qxe5 Qxb2
31.Ra5 Kh7	32.Rc5 Qc1+	33.Kh2 f6	34.Qg3 a5	35.Nxc4 a4
36.Ne3 Bb1	37.Rc7 Rg8	38.Nd5 Kh8	39.Ra7 a3	40.Ne7 Rf8
41.d5 a2	42.Qc7 Kh7	43. ...		

QUESTION :
White to win

Puzzle 804 Solution :
37.Rc8+The white rook decoys Black's king. The white rook deflects Black's king away from protecting the square a8. Kxc8 38.Qa8+ Nb8 39.Rc1+The white rook attacks Black's king, which is defending Black's knight. Kd8 40.Qxb8#Back-rank mate
1-0

IN THE COURT OF ASSISTANT SURVEY & SETTLEMENT OFFICER-X, MANIPUR

Ref: Mut. Case No. 176/AS&SO/X **Date 23/5/2023**

Ramesh Chhetri S/o Late Dhurba Singh Chhetri of Mantripukhri Devi Lane -Petitioner

-Vrs-

Late Dhurba Sing Chhetri S/o Late Pahal Chhetri of Mantripukhri Devi Lane -O.P.

ꯑꯣꯏꯕ / NOTICE

Imphal, 30/5/2023

Under Section 46(3) of MLR and LR Act 1960 গী মতুংইন্না খঙহল্লি মদুদি খুল নং 8-Mantripukhri পাট্টা নং 52 অরিবা 159 অনৌবা দাগ নং 136 এরিয়া .084 একর চাওবা ইখোল অসিগী পাট্টাদার নং. Dhurba Sing Chhetri S/o Late Pahal Chhetri of Mantripukhri Devi Lane মৃত্ত ওইখ্রে। মথক্তা পল্লিবা দংকারী অসিগী মমিংদা নামা পানবীরো হায়না উক্তা কোর্ট অসিদা দরখাস্ত থারক্লে। মরম অসিনা মু: পাট্টাদারগী মচা, মশুশিং, মরী-মতাশিং অমসুং ইখোল অসিগা মরী লৈনবা মীওইশিংনা য়েৎপীনিংবা লৈরবদি লাক্লিবা তাং 7/6/2023 ইং, ফাওবগী মনুংদা উক্তা কোর্ট অসিদা অইবা চেনা দরখাস্ত থারগদবনি। করিগুম্বা মথক্তা হায়রিবা তারিক অসিগী মনুংদা ওবজেক্সন তৌরদ্রবদি আইনগী মতুংইন্না কেস মখা চথরগনি। মতুংদা লাকপা আপতি কোর্ট অসিনা লৌররোই।

Sd/- Assistant Survey & Settlement Officer-X
Manipur

HL-P/6752/31

Printed, published and owned by Soubam Niladhaja Singh, published from Sega Road, Thouda Bhabok Leikai, Imphal West-795001, Manipur & printed at M/s. Kangleipak Printers, Sega Road, Thouda Bhabok Leikai, Imphal West-795001, Manipur
Editor : Maibam Dhanabir Meetei, Resident Editor: Dr. Khaidem Athouba; Telephone Nos. 0385-2440771/2445104/2445106, e-mail:hueiyen_lanpao@yahoo.co.in, hueiyen_lanpao@rediffmail.com